

SERVICIO COMUNAL, SINÓNIMO DE SOLIDARIDAD

Mejorar el entorno natural del Museo de Cultura Popular en el área de cultivo de plantas medicinales, y la limpieza de los parques, son sólo dos ejemplos del trabajo comunal que realizaron en el año 2002 los estudiantes de undécimo y duodécimo año, de colegios públicos y privados, como requisito para obtener el título de Bachillerato en Enseñanza Media.

En marzo de 1995, el Consejo Superior de Educación aprobó la normativa del Servicio Comunal Estudiantil, cuyos objetivos principales son fortalecer los valores cívicos del estudiante, la comprensión y solidaridad humana y el desarrollo de la sensibilidad social del educando, por medio de su interacción con los problemas de su comunidad.

Los proyectos son aprobados por el director de la institución y coordinados por un docente. En ningún caso son menores de 30 horas y preferiblemente se realizan sin interrumpir la jornada lectiva.

Cada año una gran cantidad de estudiantes, instituciones y comunidades participan en estos proyectos; el año pasado no fue la excepción, a pesar de que por acuerdo del Consejo Superior de Educación no participaron alumnos de los colegios nocturnos.

En el año 2002 podemos señalar los siguientes logros:

1. Participaron 28.333 estudiantes de 399 colegios, bajo la supervisión de 3859 profesores
2. Los proyectos tuvieron una duración de 384.205 horas que beneficiaron a 2.972 instituciones educativas, 2.572 organizaciones comunales, 907.349 alumnos y 1.181.333 personas ubicadas dentro de la población no escolar.
3. Algunos proyectos de TCE realizados por estudiantes son los siguientes:
 - ☞ Lijar y barnizar pupitres.
 - ☞ Acondicionamiento de laboratorios.
 - ☞ Apoyo tanto para los ancianos como para niños en albergues.
 - ☞ Remodelación de comedores.
 - ☞ Abastecimiento de materiales para la construcción de aulas.
 - ☞ Arreglos en los servicios sanitarios de las instituciones.
 - ☞ Creación de planes de seguridad para las instituciones.
 - ☞ Restauración de las paredes de las aulas y los gimnasios.
 - ☞ Mejoramiento del área deportiva.
 - ☞ Tutorías a estudiantes con problemas de aprendizaje.

- ☞ Limpieza de parques.
- ☞ Ayuda a los adictos en el hogares CREA.
- ☞ Organización de campañas de prevención contra el dengue.
- ☞ Apoyo en los juegos deportivos nacionales.
- ☞ Campañas de vacunación para la prevención de enfermedades.
- ☞ Campañas de reciclaje para la conservación ambiental.
- ☞ Trabajo en hospitales.
- ☞ Diseño de afiches para dar a conocer la red de apoyo institucional contra la violencia intra-familiar.
- ☞ Campañas preventivas contra las drogas en las distintas instituciones.
- ☞ Servicios voluntarios en hospitales, guarderías, asilos, etc.

SERVICIO COMUNAL ESTUDIANTIL

RESUMEN NACIONAL

AÑOS: 1995 – 1996 – 1997 – 1998 – 1999 – 2000 – 2001- 2002 - 2003

	1995	1996	1997	1998	1999	2000	2001	2002	2003
Número de Colegios	274	288	303	322	326	327	374	399	418
Número de Alumnos	16 657	19 036	22 228	*21 420	*21 330	*23 398	*31 972	*28 333	33 038
Número de Profesores	3 371	9 114	9 327	5 495	4 765	5 440	7 904	6 859	7 761
Duración de los proyectos en horas	115 324	105 869	224 894	320 532	274 709	232 978	253 962	384 205	277 662
Instituciones educativas beneficiadas	1 333	662	1 821	2 168	1 837	1 858	2 071	2 972	3 316
Organizaciones comunales beneficiadas	1 169	1 289	3 311	2 446	3 214	2 109	3 161	2 572	4 046
Estudiantes beneficiados	426 265	535 894	582 485	616 856	620 701	628 128	735 831	907 349	1 341 842
Población no escolar beneficiada	**ND	452 850	791 893	1 041 602	707 539	787 801	1 276 470	1 181 333	1 770 162

* Por acuerdo del Consejo Superior de Educación no participaron los alumnos de colegios nocturnos.

** ND no hay datos.

Trabajo Comunal Estudiantil
Resumen Nacional por Regiones
Año 2003

Dirección Regional	Número de colegios	Beneficiarios de los Proyectos																	
		Número de alumnos participantes en los proyectos			Número de profesores tutores participantes			Duración de los proyectos en horas			Instancia			Cantidad de beneficiados			Colaboradores de los proyectos		
		Total	Nivel instituc.	Nivel comunal	Total	Nivel instituc.	Nivel comunal	Total	Nivel instituc.	Nivel comunal	Total	Nivel instituc.	Nivel comunal	Total	Nivel instituc.	Nivel comunal	Total	Nivel instituc.	Nivel comunal
Aguirre	6	335	199	136	63	37	26	1 620	960	660	54	32	22	12 949	9 806	3 143	27	4	23
Alajuela	38	3 723	1 869	1 854	887	445	442	28 196	14 153	14 043	765	384	381	627 778	191 871	435 907	160	46	114
Cañas	6	438	205	233	106	50	56	6 584	3 078	3 506	77	36	41	22 140	15 012	7 127	45	3	42
Cartago	28	3 276	727	2 549	801	178	623	26 390	5 854	20 536	1 447	321	1 126	827 414	264 235	563 179	95	30	65
Coto	11	425	188	237	92	41	51	4 484	1 986	2 498	70	31	39	24 762	10 682	14 080	52	17	35
Desamparados	20	2 153	1 325	828	488	300	188	10 346	6 369	3 977	320	197	123	84 190	55 251	28 939	92	43	49
Guápiles	13	712	355	357	183	91	92	5 940	2 960	2 980	297	148	149	51 286	46 525	4 761	34	4	30
Heredia	41	3 694	1 952	1 742	1 004	530	474	45 379	23 974	21 405	795	420	375	222 930	163 736	59 194	241	95	146
Liberia	15	802	581	221	132	96	36	8 380	6 076	2 305	80	58	22	13 910	11 989	1 922	43	12	31
Limón	16	1 149	682	467	169	100	69	5 365	3 183	2 182	118	70	48	125 730	44 150	81 579	36	13	23
Nicoya	6	335	223	112	42	28	14	1 251	834	417	33	22	11	10 648	9 952	697	15	12	3
Pérez Zeledón	22	1 323	976	347	199	147	52	10 302	7 597	2 705	179	132	47	235 191	54 112	181 079	32	11	21
Puntarenas	15	1 255	414	841	269	89	180	4 710	1 555	3 155	215	71	144	20 255	9 192	11 063	54	7	47
Puriscal	7	662	395	267	137	82	55	15 295	9 130	6 165	129	77	52	150 597	78 666	71 931	45	21	24
San Carlos	23	1 028	456	572	301	134	167	10 363	4 597	5 766	266	118	148	46 068	17 079	28 989	132	49	83
San José	117	9 148	4 490	4 658	2 397	1 177	1 220	76 881	37 735	39 146	1 962	963	999	455 016	294 150	160 866	267	99	168
San Ramón	11	1 251	402	849	264	85	179	7 620	2 450	5 170	367	118	249	105 811	30 926	74 885	103	26	77
Santa Cruz	9	634	549	85	84	73	11	1 979	1 715	264	60	52	8	23 724	19 223	4 501	17	8	9
Turrialba	6	437	227	210	94	49	45	2 310	1 198	1 112	81	42	39	12 525	6 994	5 531	37	6	31
Upala	8	258	132	126	49	25	24	4 269	2 180	2 089	47	24	23	39 080	8 290	30 790	13	6	7
Total	418	33 038	16 347	16 691	7 761	3 755	4 006	277 664	137 584	140 080	7 362	3 316	4 046	3 112 004	1 341 842	1 770 162	1 540	512	1 028

PATRONATOS ESCOLARES

Con el fin de que colaboraran en la obra encomendada a las Juntas de Educación y en general a todas las labores de carácter docente, promoviendo de preferencia el adelanto material de las escuelas y cuanto tienda al bienestar de los niños, se crearon los Patronatos Escolares según lo establece el Código de Educación de 1944.

Los patronatos, integrados por elementos del personal docente y vecinos distinguidos de la localidad, cuyos hijos o pupilos sean alumnos del plantel respectivo, están constituidos por una directiva integrada por el presidente, secretario, tesorero y cinco vocales, que cada año podrán ser revocados total o parcialmente, a juicio de la misma escuela; constituirán su acervo económico con las donaciones o contribuciones voluntarias que reciban, así como con el producto de rifas y ferias que organicen.

Entre las responsabilidades que tienen los patronatos, además de llevar un libro de actas, está el administrar los fondos, para lo cual deben tener una cuenta minuciosa de entradas y salidas, brindando un informe trimestral a la Inspección de Escuelas y una copia simple a la Contaduría General Escolar. También, están obligados a rendir cuentas del estado de los fondos en las asambleas ordinarias de padres de familia y a cualesquiera de éstos en forma particular cuanto así lo solicitaren.

Asimismo, el Código de Educación ordena que todas las adquisiciones hechas con fondos de los patronatos son propiedad de la escuela, por lo que deben inventariarse en forma especial e independiente de aquellos enseres que pertenezcan a las Juntas de Educación, las que no podrán disponer en modo alguno de esos bienes, sin consentimiento previo de éstos.

La legislación establece que los fondos percibidos por concepto de donaciones, sólo podrán ser destinados a los objetos señalados por los donantes.

Tomando en cuenta el criterio que emitió la Contraloría General de la República el 9 de abril de 1996, según el cual los patronatos son órganos de la administración pública, con personalidad jurídica propia, legalmente habilitados para recibir transferencias de fondos públicos y administrarlos con el destino que se les indique, y respondiendo a una conyuntura histórica en que se critica severamente la corrupción, el 12 de marzo de 1998, mediante el Decreto Ejecutivo N°26849-M.E.P., se emitió el Manual Práctico y Reglamento de los Patronatos Escolares y Juntas, con el objetivo de que se ajustaran su funcionamiento a los nuevos derroteros que demanda una realidad social y económica más dinámica y completa.

Sin embargo, ese instrumento jurídico, que entró en vigencia el 29 de mayo de 1998, el cual establece las funciones de los patronatos escolares, quienes lo integran y sus requisitos, cómo se organizan, cómo obtienen los recursos económicos, uso y administración de los dineros, mecanismos de control, corte anual, servicio de

alimentación y subprogramas de huertas y sodas escolares, fue derogado mediante Decreto 27282-M.E.P, al considerarse que no se hicieron las consultas previas a su puesta en práctica y argumentándose que presenta problemas variados sobre los alcances, interpretación y ejecución del reglamento. Además, dice la resolución, se caracteriza por una gran cantidad de disposiciones de tipo financiero contable, expuestas de manera altamente técnica y que dificulta el cumplimiento por parte de personas voluntarias no especialistas en la materia.

A continuación se da a conocer cual fue la administración que de los dineros hicieron los Patronatos Escolares en los años 1999, 2000, 2001 y 2002. La información se obtuvo de los reportes suministrados por las veinte direcciones regionales de enseñanza del país.

**PATRONATOS ESCOLARES
ENTRADAS Y SALIDAS EN LOS AÑOS
2000-2001-2002-2003
EN LAS VEINTE DIRECCIONES REGIONALES DE ENSEÑANZA DE COSTA RICA**

Entradas	2000	2001	2002	2003
Contrib. Efectiv.	779,830,395.50	682,443,491.77	870,494,611.08	
Subven. Fond. Comed.	58,728,582.23	307,988,444.83	399,635,579.88	
Sbvenc. Cuota café	2,803,653.70	3,452,777.26	5,884,910.71	
Otras subvenciones	32,359,390.97	27,768,747.46	47,691,219.33	
Rifas, turnos, etc.	966,388,978.95	808,012,320.75	1,051,917,140.03	
Ventas	185,688,369.70	185,336,798.29	252,156,604.55	
Otras entradas	248,457,569.28	300,102,361.88	345,079,340.14	
8. Total de entradas	2,274,256,940.33	2,315,104,942.24	2,972,859,405.72	
9. Saldo anterior	414,045,735.59	234,758,974.47	236,671,986.68	
TOTAL	2,688,302,675.92	2,549,863,916.71	3,209,531,392.40	

Salidas	2000	2001	2002	2003
Ropa	19,523,780.01	75,995,107.55	25,012,050.93	
Alimentación	378,688,696.98	580,434,083.48	790,126,218.20	
Atención médico	11,102,500.96	26,370,969.40	19,551,842.41	
Reparac-construc.	416,458,481.40	489,329,031.95	707,836,636.35	
Material esc. Aseo	325,478,149.27	332,409,006.90	404,453,136.10	
Festejos escolares	237,473,473.45	212,170,156.54	317,779,988.45	
Otras salidas	454,047,670.62	555,002,837.81	677,261,784.35	
8. Total de salidas	1,842,772,752.69	2,271,711,193.63	2,942,021,656.79	
9. Saldo de caja	785,957,631.25	278,152,723.08	267,509,735.61	
TOTAL	2,688,302,675.92	2,549,863,916.71	3,209,531,392.40	

Entradas: De 1999 al 2000, las entradas aumentaron poco; en el año 2001 se presentó una ligera disminución en los ingresos, mejorando el panorama en el año 2002. Los ingresos más altos se encuentran en el rubro de rifas, turnos y otras actividades para recaudar fondos. Las contribuciones en efectivo representan el segundo aporte importante de los ingresos a los patronatos (30%).

Salidas: Durante los cuatro años la inversión más alta se dedicó a la alimentación de los escolares. Muy cerca en cuanto a las salidas estuvieron los rubros de reparaciones, construcciones y materiales de aseo. Este es un aporte significativo al mantenimiento de los edificios escolares y a la dotación de materiales para el aseo y el ornato de las escuelas públicas.

**PATRONATOS ESCOLARES
RESUMEN DE ENTRADAS Y SALIDAS
DIRECCIÓN REGIONAL DE AGUIRRE**

Entradas	2000	2001	2002	2003
1. Contrib. Efectiv.	7,331,807.00	11,443,621.85	13,772,709.30	12.852.453,40
2. Subven. Fond. Comed.	2,701,600.00	403,200.00	0.00	0,00
3. Sbvenc. Cuota café	0.00	0.00	16,000.00	0,00
4. Otras subvenciones	65,580.00	102,230.00	65,530.00	419.400,00
5. Rifas, turnos, etc.	20,574,114.00	27,449,656.40	27,063,165.70	27.210.844,95
6. Ventas	6,024,229.50	4,900,633.00	8,360,047.72	4.943.307,00
7. Otras entradas	5,007,293.00	7,417,367.70	10,920,922.11	9.817.737,75
8. Total de entradas	41,704,623.50	51,716,708.95	60,198,374.83	55.243.743,10
9. Saldo anterior	2,205,640.35	2,802,385.10	3,227,595.70	6.001.616,55
TOTAL	43,910,263.85	54,519,094.05	63,425,970.53	61.245.359,65

Salidas	2000	2001	2002	2003
1. Ropa	417,682.00	30,610.00	117,361.00	296.033,80
2. Alimentación	9,664,021.20	8,493,891.15	7,933,815.76	8.137.794,90
3. Atención médico	172,892.00	19,636.00	220,350.00	19.000,00
4. Reparac-construc.	8,810,948.35	9,932,689.90	16,444,147.20	18.081.572,05
5. Material esc. Aseo	5,203,840.40	8,926,480.45	7,927,786.48	7.374.568,30
6. Festejos escolares	4,411,519.85	5,726,663.95	5,559,204.00	5.456.781,15
7. Otras salidas	12,426,974.95	18,161,526.90	19,221,689.55	16.820.893,19
8. Total de salidas	41,107,878.75	51,291,498.35	57,424,353.99	56.186.643,39
9. Saldo de caja	2,802,385.10	3,227,595.70	6,001,616.54	5.058.716,26
TOTAL	43,910,263.85	54,519,094.05	63,425,970.53	61.245.359,65

En la Dirección Regional de Enseñanza de Aguirre, el ingreso más fuerte en los cuatro años estuvo en el rubro de rifas y turnos, el cual significó más del 50% del total de los ingresos, seguido por las contribuciones en efectivo.

El rubro destinado a "otras salidas" consumió la mayor parte de los egresos, seguido de reparaciones y construcciones.

**PATRONATOS ESCOLARES
RESUMEN DE ENTRADAS Y SALIDAS
DIRECCIÓN REGIONAL DE ALAJUELA**

Entradas	2000	2001	2002	2003
1. Contrib. Efectiv.	0.00	70,548,018.31	79,028,367.15	77.750.446,77
2. Subven. Fond. Comed.	0.00	241,799,547.68	265,332,706.71	46.271.434,00
3. Sbvenc. Cuota café	0.00	176,704.00	1,884,392.66	306.671,00
4. Otras subvenciones	0.00	3,333,745.96	6,256,793.00	3.512.277,64
5. Rifas, turnos, etc.	0.00	95,433,995.16	124,407,077.85	106.163.055,15
6. Ventas	0.00	14,922,822.12	15,461,595.01	19.365.186,35
7. Otras entradas	0.00	38,102,966.22	34,292,462.54	30.266.360,62
8. Total de entradas	0.00	464,317,799.45	526,663,394.92	283.635.431,53
9. Saldo anterior	0.00	13,051,109.26	23,879,984.23	18.123.204,62
TOTAL	0.00	477,368,908.71	550,543,379.15	301.758.636,15

Salidas	2000	2001	2002	2003
1. Ropa	0.00	2,469,297.00	1,680,963.00	610.770,00
2. Alimentación	0.00	270,261,658.14	304,909,919.93	91.613.039,66
3. Atención médico	0.00	1,009,271.00	990,559.80	2.268.049,00
4. Reparac-construc.	0.00	70,256,573.99	95,511,379.59	70.240.694,59
5. Material esc. Aseo	0.00	31,617,691.35	31,282,229.43	27.926.762,50
6. Festejos escolares	0.00	18,097,710.45	23,007,790.14	17.325.726,96
7. Otras salidas	0.00	66,742,636.03	68,888,130.09	73.440.931,83
8. Total de salidas	0.00	460,454,837.96	526,270,971.98	283.425.974,54
9. Saldo de caja	0.00	16,914,070.75	24,272,407.17	18.332.661,61
TOTAL	0.00	477,368,908.71	550,543,379.15	301.758.636,15

La Dirección Regional no reportó información sobre al año 2000.

Las entradas se incrementaron a lo largo de los cuatro años de manera significativa.

Las contribuciones en efectivo reflejan un monto importante para los ingresos de la región de Alajuela. Esta región reportó los ingresos que el estado, por medio de DANEA, dio a los comedores escolares.

En relación con las salidas el rubro de alimentación se incrementó en más de ₡40 millones entre los años 1999 y 2001 y en más de ₡30 millones entre los años 2001 y 2002.

**PATRONATOS ESCOLARES
RESUMEN DE ENTRADAS Y SALIDAS
DIRECCIÓN REGIONAL DE CAÑAS**

Entradas	2000	2001	2002	2003	Salidas	2000	2001	2002	2003
1. Contrib. Efectiv.	8,431,065.58	14,657,442.50	9,183,834.07	9.791.812,46	1. Ropa	704,761.00	5,611,013.00	838,093.00	628.298,10
2. Subven. Fond. Comed.	0.00	214,779.00	99,400.00	75.000,00	2. Alimentación	7,337,743.64	5,808,719.00	6,662,031.53	5.439.535,76
3. Sbvenc. Cuota café	100,000.00	17,881.05	17,881.05	30.000,00	3. Atención médico	10,000.00	23,397.00	34,981.00	88.639,00
4. Otras subvenciones	15,000.00	155,398.00	6,000.00	187.303,00	4. Reparac-construc.	13,077,769.11	10,510,530.21	11,224,554.10	6.895.805,35
5. Rifas, turnos, etc.	21,275,959.00	23,072,402.25	19,771,788.60	16.002.482,95	5. Material esc. Aseo	6,807,124.50	11,421,651.75	5,661,367.07	6.663.801,25
6. Ventas	8,085,501.30	8,415,146.25	5,746,587.20	7.950.892,00	6. Festejos escolares	4,440,235.23	6,674,402.41	9,652,513.76	3.560.420,35
7. Otras entradas	7,774,359.15	5,285,290.90	7,870,810.42	3.182.252,47	7. Otras salidas	13,964,122.75	11,589,247.05	11,864,992.75	14.883.076,21
8. Total de entradas	45,681,885.03	51,818,339.95	42,696,301.34	37.219.742,88	8.Total de salidas	46,341,756.23	51,638,960.42	45,938,533.21	38.159.576,02
9. Saldo anterior	6,918,347.65	4,812,409.20	8,135,810.29	4.554.857,58	9. Saldo de caja	6,258,476.45	4,991,788.73	4,893,578.42	3.615.024,44
TOTAL	52,600,232.68	56,630,749.15	50,832,111.63	41.774.600,46	TOTAL	52,600,232.68	56,630,749.15	50,832,111.63	41.774.600,46

De 1999 al 2000 las entradas se incrementaron en casi un 12%. En el año 2002 se presentó una disminución importante en los ingresos, en relación con el año 2001.

El mayor porcentaje de gastos se destinó a otras salidas y, en segundo lugar, a reparaciones y construcciones.

**PATRONATOS ESCOLARES
RESUMEN DE ENTRADAS Y SALIDAS
DIRECCIÓN REGIONAL DE CARTAGO**

Entradas	2000	2001	2002	2003	Salidas	2000	2001	2002	2003
1. Contrib. Efectiv.	78,223,990.98	95,777,887.88	104,173,639.61	118.688.784,30	1. Ropa	946,551.00	1,704,083.00	2,125,210.00	397.120,00
2. Subven. Fond. Comed.	382,465.00	1,050,960.00	2,114,509.00	1.939.106,00	2. Alimentación	41,795,796.24	46,231,183.06	40,840,146.40	39.420.550,10
3. Sbvenc. Cuota café	418,038.20	348,294.00	1,189,000.00	344.592,00	3. Atención médico	1,007,557.75	1,706,211.00	1,303,525.00	1.329.888,00
4. Otras subvenciones	721,405.00	1,084,809.04	3,405,581.73	1.075.927,00	4. Reparac-construc.	44,104,045.21	59,607,948.99	61,297,753.00	49.998.181,18
5. Rifas, turnos, etc.	59,321,629.38	71,299,670.26	82,369,393.85	78.498.141,22	5. Material esc. Aseo	30,808,616.39	29,801,849.55	36,651,652.20	37.181.084,88
6. Ventas	13,544,803.90	15,702,166.72	19,273,250.68	12.695.705,60	6. Festejos escolares	22,638,594.98	4,320,378.00	28,706,516.60	13.799.767,10
7. Otras entradas	27,896,602.75	35,366,658.84	20,628,377.81	24.589.978,94	7. Otras salidas	44,495,737.43	53,627,793.91	55,810,285.02	60.931.704,78
8. Total de entradas	180,508,935.21	220,630,446.74	233,153,752.68	237.832.235,06	8. Total de salidas	185,796,899.00	196,999,447.51	226,735,088.22	203.058.296,04
9. Saldo anterior	14,617,262.29	9,329,298.50	13,615,358.53	19.358.751,22	9. Saldo de caja	9,329,298.50	32,960,297.73	20,034,022.99	54.132.690,24
TOTAL	195,126,197.50	229,959,745.24	246,769,111.21	257.190.986,28	TOTAL	195,126,197.50	229,959,745.24	246,769,111.21	257.190.986,28

La fuente de mayores ingresos en los cuatro años fueron las contribuciones en efectivo, seguida de rifas, turnos y ventas.

Las contribuciones en efectivo aumentaron año con año fortaleciendo así las entradas para la región de Cartago.

El monto más alto en relación con las salidas se destinó a reparaciones y construcciones.

En promedio, otras salidas representaron a lo largo de los años un gran desembolso para esta región educativa.

**PATRONATOS ESCOLARES
RESUMEN DE ENTRADAS Y SALIDAS
DIRECCIÓN REGIONAL DE COTO**

Entradas	2000	2001	2002	2003	Salidas	2000	2001	2002	2003
1. Contrib. Efectiv.	227.745.985,00	28,421,473.50	30,794,989.00	31.286.785,00	1. Ropa	877.353,00	258,483.00	1,351,641.00	1.038.890,00
2. Subven. Fond. Comed.	139.977,00	245,330.00	832,609.00	1.392.105,00	2. Alimentación	12.814.332,00	17,674,336.80	16,178,928.00	16.219.428,65
3. Sbvinc. Cuota café	321.868,00	272,667.00	134,271.00	195.782,00	3. Atención médico	1.269.603,00	198,432.00	3,285,686.00	1.959.003,00
4. Otras subvenciones	1.116.601,00	1,208,227.00	1,662,180.00	3.706.863,00	4. Reparac-construc.	24.118.531,00	23,400,350.50	28,009,188.40	28.758.384,75
5. Rifas, turnos, etc.	262.750.632,00	39,138,155.00	53,429,862.75	48.374.857,95	5. Material esc. Aseo	24.104.617,00	17,525,208.50	18,458,155.30	20.174.064,40
6. Ventas	10.123.618,00	13,627,170.00	15,897,868.90	14.084.531,95	6. Festejos escolares	21.195.395,00	14,718,391.00	16,215,420.50	14.217.587,00
7. Otras entradas	3.381.464,00	13,796,228.00	16,234,634.25	12.023.983,00	7. Otras salidas	39.243.003,00	24,200,892.00	36,636,648.50	33.359.648,40
8. Total de entradas	505.580.145,00	96,709,250.50	118,986,414.90	111.064.907,90	8. Total de salidas	123.622.834,00	97,976,093.80	120,135,667.70	115.727.006,20
9. Saldo anterior	170.335.846,00	8,479,746.30	7,543,603.30	11.651.780,38	9. Saldo de caja	552.293.157,00	7,212,903.00	6,394,350.50	6.989.682,08
TOTAL	675.915.991,00	105,188,996.80	126,530,018.20	122.716.688,28	TOTAL	675.915.991,00	105,188,996.80	126,530,018.20	122.716.688,28

El aporte de los vecinos, por medio de rifas y turnos, es el más significativo en relación con los ingresos. Las contribuciones en efectivo son también un apoyo importante en las entradas.

El rubro de "otras salidas" constituye la más fuerte erogación en la región de Coto. Le sigue la impresión en reparaciones y construcciones.

Por contener errores en la presentación de los datos, no se incluye el resumen de entradas y salidas de la región de Coto, correspondiente al año 2000.

**PATRONATOS ESCOLARES
RESUMEN DE ENTRADAS Y SALIDAS
DIRECCIÓN REGIONAL DE DESAMPARADOS**

Entradas	2000	2001	2002	2003
1. Contrib. Efectiv.	26,691,705.88	47,174,565.56	50,238,206.16	64.531.563,35
2. Subven. Fond. Comed.	18,150.00	337,759.00	455,362.00	1.201.829,35
3. Sbvenc. Cuota café	363,782.00	395,600.00	69,957.00	82.885,00
4. Otras subvenciones	1,366,746.00	2,920,918.70	10,330,553.19	14.370.277,35
5. Rifas, turnos, etc.	33,180,160.00	50,706,122.55	55,592,233.20	50.508.924,50
6. Ventas	7,334,954.00	770,691.00	10,969,387.05	8.560.505,80
7. Otras entradas	16,568,848.30	38,947,712.20	37,067,520.87	26.039.903,01
8. Total de entradas	85,524,346.18	141,253,369.01	164,723,219.47	165.295.888,36
9. Saldo anterior	24,970,866.38	8,202,629.68	9,930,287.39	9.529.448,01
TOTAL	110,495,212.56	149,455,998.69	174,653,506.86	174.825.336,37

Salidas	2000	2001	2002	2003
1. Ropa	1,460,293.00	1,008,354.00	1,095,615.55	4.210.971,30
2. Alimentación	23,193,092.77	13,217,821.81	17,509,996.25	19.806.018,55
3. Atención médico	687,719.00	3,206,439.35	3,137,181.65	7.322.634,14
4. Reparac-construc.	22,402,969.00	37,113,662.45	47,962,560.38	44.011.305,07
5. Material esc. Aseo	15,078,526.60	21,979,059.14	20,593,109.99	17.694.488,24
6. Festejos escolares	13,962,489.72	20,170,886.55	22,937,206.75	18.606.464,18
7. Otras salidas	25,901,555.22	44,898,020.88	47,521,291.68	19.821.459,39
8. Total de salidas	102,686,645.31	141,594,244.18	160,756,962.25	131.473.340,87
9. Saldo de caja	7,808,567.25	7,861,754.51	13,896,544.61	43.351.995,50
TOTAL	110,495,212.56	149,455,998.69	174,653,506.86	174.825.336,37

El total de entradas del año del año 2000 en relación con el 2000 se incrementó en ¢ 55.729.022,83 y en más de ¢ 20.000.000.00 de 2001 a 2002, siendo el más fortalecido el rubro de rifas y turnos, seguido de contribuciones en efectivo.

Con respecto a las salidas los rubros de reparaciones y construcciones, materiales escolares y de aseo, festejos escolares y otras salidas entre los años 2001 y 2002 sufrieron incrementos importantes.

**PATRONATOS ESCOLARES
RESUMEN DE ENTRADAS Y SALIDAS
DIRECCIÓN REGIONAL DE GUÁPILES**

Entradas	2000	2001	2002	2003	Salidas	2000	2001	2002	2003
1. Contrib. Efectiv.	16,127,039.00	15,475,787.60	21,680,452.50	16.068.455,50	1. Ropa	71,730.00	164,674.00	57,505.00	51.795,40
2. Subven. Fond. Comed.	405,100.00	1,202,720.00	1,775,051.00	151.957,70	2. Alimentación	12,386,592.10	12,651,111.00	13,780,745.50	10.674.681,70
3. Sbvinc. Cuota café	0.00	71,696.00	0.00	0,00	3. Atención médico	81,235.00	242,006.00	129,241.00	828.007,00
4. Otras subvenciones	1,720,150.15	138,000.00	311,653.00	837.400,00	4. Reparac-construc.	19,703,265.67	11,006,681.00	20,427,237.15	17.970.933,55
5. Rifas, turnos, etc.	33,454,292.80	38,172,212.00	40,071,913.55	33.196.769,00	5. Material esc. Aseo	9,286,530.26	12,832,832.00	11,359,892.67	11.506.711,20
6. Ventas	7,593,261.00	7,741,212.00	6,395,118.65	8.349.540,95	6. Festejos escolares	7,537,517.60	9,263,220.00	9,884,904.65	8.216.907,70
7. Otras entradas	9,136,884.27	12,140,672.00	11,706,995.32	13.348.743,50	7. Otras salidas	18,442,520.05	28,989,563.00	24,272,704.39	23.118.028,05
8. Total de entradas	68,436,727.22	74,942,299.60	81,941,184.02	71.952.866,65	8. Total de salidas	67,509,390.68	75,150,087.00	79,912,230.36	72.367.064,60
9. Saldo anterior	4,787,527.56	5,715,134.00	5,507,346.74	7.535.248,40	9. Saldo de caja	5,714,864.10	5,507,346.60	7,536,300.40	7.121.050,45
TOTAL	73,224,254.78	80,657,433.60	87,448,530.76	79.488.115,05	TOTAL	73,224,254.78	80,657,433.60	87,448,530.76	79.488.115,05

La región de Guápiles reporta ingresos por cuota del café solo para el año 2001.

Durante los cuatro años el monto por entradas superó las salidas, a excepción del año 2001 en donde las salidas superaron las entradas en ¢ 207.787,40.

Las entradas se incrementaron año con año, lo mismo que las salidas.

**PATRONATOS ESCOLARES
RESUMEN DE ENTRADAS Y SALIDAS
DIRECCIÓN REGIONAL DE HEREDIA**

Entradas	2000	2001	2002	2003
1. Contrib. Efectiv.	64,294,682.00	83,191,705.90	90,167,657.12	92.244.702,59
2. Subven. Fond. Comed.	6,464,632.00	6,464,632.00	4,180,408.08	1.525.764,00
3. Sbvenc. Cuota café	15,000.00	15,000.00	8,200.00	32.000,00
4. Otras subvenciones	6,481,871.00	10,445,994.20	7,257,083.75	3.302.879,00
5. Rifas, turnos, etc.	74,012,537.00	93,073,615.50	85,469,330.96	87.328.828,95
6. Ventas	17,892,872.00	17,138,347.60	19,739,564.60	15.602.857,48
7. Otras entradas	31,338,170.00	34,179,755.10	55,313,826.35	40.655.266,69
8. Total de entradas	200,499,764.00	244,509,050.30	262,136,070.86	240.692.298,71
9. Saldo anterior	15,868,234.89	16,833,813.10	20,383,422.55	25.823.157,45
TOTAL	216,367,998.89	261,342,863.40	282,519,493.41	266.515.456,16

Salidas	2000	2001	2002	2003
1. Ropa	4,296,786.21	2,528,811.00	2,233,816.50	1.187.400,80
2. Alimentación	48,510,068.74	50,250,142.90	53,474,013.83	48.571.314,04
3. Atención médico	1,381,887.35	1,292,882.80	1,455,617.76	1.905.208,15
4. Reparac-construc.	34,561,040.60	46,437,145.33	57,058,759.80	48.504.218,34
5. Material esc. Aseo	34,383,823.31	33,354,142.04	34,221,646.16	33.965.573,32
6. Festejos escolares	21,384,832.51	29,422,733.56	28,989,478.34	27.323.335,81
7. Otras salidas	56,225,311.14	77,673,583.22	84,656,237.87	75.488.655,75
8. Total de salidas	200,743,749.86	240,959,440.85	262,089,570.26	236.945.706,21
9. Saldo de caja	15,624,249.03	20,383,422.55	20,429,923.15	29.569.749,95
TOTAL	216,367,998.89	261,342,863.40	282,519,493.41	266.515.456,16

Los rubros de alimentación, reparación y construcción y otras salidas consumieron más del 76% de los ingresos totales de los cuatro años.

A festejos escolares esta región destinó una importante cantidad en los últimos tres años.

Las contribuciones en efectivo presentan aumentos considerables, lo cual constituye el comportamiento creciente también de los ingresos para esta región. Otro aporte significativo lo constituyen los ingresos por las rifas y turnos realizados en las escuelas públicas de Heredia.

**PATRONATOS ESCOLARES
RESUMEN DE ENTRADAS Y SALIDAS
DIRECCIÓN REGIONAL DE LIBERIA**

Entradas	2000	2001	2002	2003
1. Contrib. Efectiv.	11,904,220.18	12,772,941.40	17,927,628.85	15.486.618,00
2. Subven. Fond. Comed.	243,860.00	125,776.00	1,142,058.00	616.960,00
3. Sbvenc. Cuota café	0.00	0.00	63,000.00	213.650,00
4. Otras subvenciones	370,138.00	282,358.00	2,910,010.00	3.789.856,00
5. Rifas, turnos, etc.	17,074,275.40	20,393,967.15	23,564,721.85	17.702.362,90
6. Ventas	8,042,170.85	4,530,950.30	4,553,959.92	4.956.028,00
7. Otras entradas	4,287,428.08	5,191,282.40	10,844,111.38	18.928.064,91
8. Total de entradas	41,922,092.51	43,297,275.25	61,005,490.00	61.693.539,81
9. Saldo anterior	4,145,062.55	3,247,275.56	3,194,846.02	2.859.276,65
TOTAL	46,067,155.06	46,544,550.81	64,200,336.02	64.552.816,46

Salidas	2000	2001	2002	2003
1. Ropa	168,957.00	171,751.00	999,298.00	201.738,00
2. Alimentación	6,605,009.25	7,337,882.60	9,624,891.20	9.823.188,85
3. Atención médico	74,517.00	22,800.00	210,780.00	55.375,00
4. Reparac-construc.	8,131,419.60	9,771,592.27	15,547,155.92	12.739.897,57
5. Material esc. Aseo	11,171,658.00	6,464,536.38	10,997,775.32	9.520.905,45
6. Festejos escolares	5,745,415.36	6,089,533.79	6,325,424.14	6.242.364,94
7. Otras salidas	10,881,494.37	13,491,608.75	17,635,734.79	18.524.248,79
8. Total de salidas	42,778,470.58	43,349,704.79	61,341,059.37	57.107.718,60
9. Saldo de caja	3,288,684.48	3,194,846.02	2,859,276.65	7.445.097,86
TOTAL	46,067,155.06	46,544,550.81	64,200,336.02	64.552.816,46

Las contribuciones en efectivo se incrementaron del 2001 al 2002 en más de ¢5.000.000.00, sin embargo las salidas superaron las entradas en más de ¢800.000.00 para el año 2000.

La cuota por el café se mantiene constante hasta el año 2002 que recibe una aportación de ¢ 63.000.00.

Las salidas aumentaron año tras año, mostrando un incremento de más de ¢ 17.000.000.00 entre el año 2001 y 2002.

**PATRONATOS ESCOLARES
RESUMEN DE ENTRADAS Y SALIDAS
DIRECCIÓN REGIONAL DE LIMÓN**

Entradas	2000	2001	2002	2003
1. Contrib. Efectiv.	28,580,471.10	0.00	29,749,334.00	28.768.549,49
2. Subven. Fond. Comed.	1,160,165.00	0.00	1,574,317.00	15.500,00
3. Sbvenc. Cuota café	245,100.00	0.00	59,300.00	31.360,00
4. Otras subvenciones	1,254,916.00	0.00	367,789.00	81.600,00
5. Rifas, turnos, etc.	31,727,015.90	0.00	36,129,498.00	37.190.457,25
6. Ventas	10,337,713.14	0.00	16,292,260.00	17.119.008,50
7. Otras entradas	7,340,890.27	0.00	9,663,616.00	10.567.614,11
8. Total de entradas	80,646,271.41	0.00	93,836,114.00	93.774.089,35
9. Saldo anterior	8,820,443.65	0.00	7,087,390.00	6.040.502,24
TOTAL	89,466,715.06	0.00	100,923,504.00	99.814.591,59

Salidas	2000	2001	2002	2003
1. Ropa	331,506.30	0.00	260,524.00	880.995,76
2. Alimentación	15,866,077.84	0.00	15,704,158.00	13.143.298,70
3. Atención médico	901,358.70	0.00	2,154,804.00	849.823,00
4. Reparac-construc.	15,863,429.42	0.00	19,459,116.00	19.961.341,56
5. Material esc. Aseo	13,888,214.35	0.00	14,807,149.00	13.693.537,84
6. Festejos escolares	13,217,095.32	0.00	13,592,505.00	14.185.376,92
7. Otras salidas	21,886,040.62	0.00	25,112,017.00	30.499.813,28
8. Total de salidas	81,953,722.55	0.00	91,090,273.00	93.214.187,06
9. Saldo de caja	7,512,992.51	0.00	9,833,231.00	6.600.404,53
TOTAL	89,466,715.06	0.00	100,923,504.00	99.814.591,59

No hubo información referente al año 2001.

En el año 2000 las salidas superaron los ingresos en un 1.6%.

Las los tres períodos que se muestran el rubro de rifas y turnos se incrementó considerablemente y constiruye más del 35% del total de los ingresos.

**PATRONATOS ESCOLARES
RESUMEN DE ENTRADAS Y SALIDAS
DIRECCIÓN REGIONAL DE NICOYA**

Entradas	2000	2001	2002	2003
1. Contrib. Efectiv.	5,421,509.00	5,122,363.05	9,946,054.75	
2. Subven. Fond. Comed.	737,960.00	0.00	57,630.00	
3. Sbvenc. Cuota café	28,800.00	0.00	15,000.00	
4. Otras subvenciones	117,680.00	178,210.00	263,774.00	
5. Rifas, turnos, etc.	29,067,636.00	21,487,545.00	32,941,373.95	
6. Ventas	5,383,400.50	3,921,969.00	7,417,410.60	
7. Otras entradas	3,801,015.30	2,640,760.25	4,180,377.80	
8. Total de entradas	44,558,000.80	33,350,847.30	54,821,621.10	
9. Saldo anterior	15,014,290.38	6,202,525.35	10,580,206.06	
TOTAL	59,572,291.18	39,553,372.65	65,401,827.16	

Salidas	2000	2001	2002	2003
1. Ropa	48,625.00	15,339.00	515,583.00	
2. Alimentación	9,284,597.00	5,941,652.87	11,343,323.22	
3. Atención médico	167,262.00	412,051.09	235,485.00	
4. Reparac-construc.	8,612,604.60	5,655,080.10	13,081,465.83	
5. Material esc. Aseo	4,604,243.00	3,814,370.00	5,135,324.00	
6. Festejos escolares	8,723,892.80	3,395,543.00	10,972,318.27	
7. Otras salidas	8,813,450.46	7,521,541.85	13,570,605.65	
8. Total de salidas	40,254,674.86	26,755,577.91	54,854,104.97	
9. Saldo de caja	19,317,616.32	12,797,794.74	10,547,722.19	
TOTAL	59,572,291.18	39,553,372.65	65,401,827.16	

En relación con 2000 en el siguiente año los ingresos disminuyeron en un 25%.

El año 2001 representa la menor captación de ingresos para la región de Nicoya.

PATRONATOS ESCOLARES
RESUMEN DE ENTRADAS Y SALIDAS
DIRECCIÓN REGIONAL DE PÉREZ ZELEDÓN

Entradas	2000	2001	2002	2003
1.Contrib. Efectiv.	38,104,234.95	39,771,203.00	50,024,935.00	37.561.930,00
2.Sub. Fond. Comed.	692,972.00	17,177,675.00	2,969,700.00	218.042,00
3.Sbvenc. Cuota café	1,100,778.00	677,366.00	1,849,485.00	502.700,00
4.Otras subvenciones	980,120.00	1,161,392.00	1,640,505.00	698.578,00
5.Rifas, turnos, etc.	56,034,444.47	56,112,612.00	61,486,948.00	67.017.784,00
6.Ventas	8,382,607.00	12,216,818.00	16,453,718.00	9.356.850,00
7.Otras entradas	9,041,059.00	16,241,291.00	12,034,450.00	21.384.816,00
8.Total de entradas	114,336,215.42	143,358,357.00	146,459,741.00	136.740.700,00
9.Saldo anterior	16,418,086.05	17,707,815.00	18,261,619.00	18.997.716,00
TOTAL	130,754,301.47	161,066,172.00	164,721,360.00	155.738.416,00

Salidas	2000	2001	2002	2003
1. Ropa	86,197.00	224,509.00	454,529.00	197.000,00
2. Alimentación	18,119,999.13	36,603,667.00	21,865,315.00	15.015.817,00
3. Atención médico	565,956.35	317,808.00	120,443.00	241.679,00
4. Reparac-construc.	25,842,468.70	35,261,050.00	44,428,314.00	29.357.573,75
5. Material esc. Aseo	23,845,700.85	22,052,017.00	27,553,845.00	32.743.387,25
6. Festejos escolares	15,528,407.25	17,617,616.00	16,873,540.00	17.717.497,00
7. Otras salidas	29,327,285.95	31,627,888.00	38,677,715.00	40.677.985,00
8. Total de salidas	113,316,015.23	143,704,555.00	149,973,701.00	135.950.939,00
9. Saldo de caja	17,438,286.24	17,361,617.00	14,747,659.00	19.787.477,00
TOTAL	130,754,301.47	161,066,172.00	164,721,360.00	155.738.416,00

El incremento por concepto de contribuciones en efectivo durante los cuatro años fue muy representativo.

En 1999 el 14.44% de los ingresos se destinó a festejos escolares, mientras que en el 2000 fue el 13.58%; en el 2001 fue el 12.29% y en el 2002 fue el 11.52%.

En el año 2002 las salidas superaron las entradas en más de ¢3.5 millones.

**PATRONATOS ESCOLARES
RESUMEN DE ENTRADAS Y SALIDAS
DIRECCIÓN REGIONAL DE PUNTARENAS**

Entradas	2000	2001	2002	2003
1. Contrib. Efectiv.	15,461,264.70	12,147,949.45	6,240,606.00	
2. Subven. Fond. Comed.	33,686,034.58	34,154,193.15	319,800.00	
3. Sbvenc. Cuota café	0.00	54,631.15	216,000.00	
4. Otras subvenciones	11,806,528.00	3,469,204.60	225,000.00	
5. Rifas, turnos, etc.	38,375,165.12	28,324,548.96	17,541,216.00	
6. Ventas	9,704,576.70	10,018,053.89	6,477,686.00	
7. Otras entradas	7,649,749.70	9,819,803.05	3,427,767.00	
8. Total de entradas	116,683,318.80	97,988,384.25	34,448,075.00	
9. Saldo anterior	3,387,741.17	14,490,234.86	3,291,745.00	
TOTAL	120,071,059.97	112,478,619.11	37,739,820.00	

Salidas	2000	2001	2002	2003
1. Ropa	349,599.00	49,858,112.42	72,085.00	
2. Alimentación	58,840,622.79	231,905.00	7,206,437.41	
3. Atención médico	355,756.00	13,557,676.86	37,705.00	
4. Reparac-construc.	17,706,175.60	9,238,734.65	5,905,815.00	
5. Material esc. Aseo	8,612,099.52	14,685,261.00	3,197,938.25	
6. Festejos escolares	14,261,265.60	620,112.60	8,359,099.60	
7. Otras salidas	15,036,058.80	17,088,502.13	9,382,151.20	
8. Total de salidas	115,161,577.31	105,280,304.66	34,161,231.46	
9. Saldo de caja	4,909,482.66	7,198,314.45	3,353,589.18	
TOTAL	120,071,059.97	112,478,619.11	37,514,820.64	

El total de entradas sufrió descensos a lo largo de los cuatro años, mostrando una disminución para el año 2002 de más del doble de las entradas totales del año 2001 (es la región con mayor disminución en los ingresos en los cuatro años).

En los primeros dos años se muestran desembolsos importantes en los rubros de alimentación, reparaciones y construcciones.

El desembolso en festejos escolares se incrementa notablemente del año 2001 al año 2002.

**PATRONATOS ESCOLARES
RESUMEN DE ENTRADAS Y SALIDAS
DIRECCIÓN REGIONAL DE PURISCAL**

Entradas	2000	2001	2002	2003	Salidas	2000	2001	2002	2003
1. Contrib. Efectiv.	6,304,163.75	8,131,323.25	11,077,111.00	10.092.390,80	1. Ropa	40,105.00	45,790.00	241,200.00	56.500,00
2. Subven. Fond. Comed.	91,320.00	0.00	92,841.00	0,00	2. Alimentación	7,595,393.25	8,984,542.65	10,957,992.65	9.498.753,35
3. Sbvenc. Cuota café	0.00	5,411.00	0.00	45.000,00	3. Atención médico	50,405.00	65,499.00	189,914.00	210.500,00
4. Otras subvenciones	59,995.00	51,095.00	4,525.00	357.517,00	4. Reparac-construc.	5,832,057.75	7,697,804.35	8,403,915.30	10.837.625,52
5. Rifas, turnos, etc.	18,006,698.50	22,142,107.90	23,855,873.80	24.271.994,95	5. Material esc. Aseo	3,222,763.70	7,340,911.50	7,074,934.60	6.605.204,90
6. Ventas	2,639,877.10	3,455,944.35	4,622,768.55	3.586.001,82	6. Festejos escolares	5,328,057.40	7,516,885.60	8,180,939.55	8.628.641,35
7. Otras entradas	3,283,254.30	3,287,097.90	3,118,473.75	2.913.511,40	7. Otras salidas	4,949,647.75	7,172,066.90	6,692,622.80	6.143.964,20
8. Total de entradas	30,385,308.65	37,072,979.40	42,771,593.10	41.266.415,97	8. Total de salidas	27,018,429.85	38,823,500.00	41,741,518.90	41.981.189,32
9. Saldo anterior	3,016,393.40	6,383,272.20	4,632,751.60	5.662.825,10	9. Saldo de caja	6,383,272.20	4,632,751.60	5,662,825.80	4.948.051,75
TOTAL	33,401,702.05	43,456,251.60	47,404,344.70	46.929.241,07	TOTAL	33,401,702.05	43,456,251.60	47,404,344.70	46.929.241,07

Las rifas y turnos obtienen incrementos importantes a lo largo de los cuatro años.

Sus ventas reflejaron aumentos importantes así como las contribuciones en efectivo.

En cuanto a las reparaciones y construcciones en el año 2002 se incrementaron considerablemente, constituyendo más del 20% del total de las salidas.

**PATRONATOS ESCOLARES
RESUMEN DE ENTRADAS Y SALIDAS
DIRECCIÓN REGIONAL DE SAN CARLOS**

Entradas	2000	2001	2002	2003
1. Contrib. Efectiv.	33,039,495.50	0,00	57,679,456.40	58.090.161,00
2. Subven. Fond. Comed.	8,301,531.30	0,00	2,178,655.00	1.067.200,00
3. Sbvinc. Cuota café	2,800.00	0,00	5,500.00	15.464,00
4. Otras subvenciones	3,619,474.82	0,00	764,642.00	1.310.127,00
5. Rifas, turnos, etc.	90,244,155.72	0,00	116,562,470.40	102.210.512,00
6. Ventas	15,011,434.90	0,00	20,029,968.55	17.454.979,75
7. Otras entradas	59,209,451.47	0,00	25,796,518.00	26.589.024,70
8. Total de entradas	209,428,343.71	0,00	223,017,210.35	206.737.468,45
9. Saldo anterior	18,999,083.09	0,00	23,806,855.94	25.196.892,20
TOTAL	228,427,426.80	0,00	246,824,066.29	231.934.360,65

Salidas	2000	2001	2002	2003
1. Ropa	1,037,219.00	0,00	584,440.00	45.030,00
2. Alimentación	33,821,915.77	0,00	30,352,684.00	26.481.341,00
3. Atención médico	267,232.00	0,00	1,275,779.00	782.823,00
4. Reparac-construc.	50,260,378.52	0,00	67,691,624.07	53.343.676,00
5. Material esc. Aseo	30,162,532.06	0,00	37,742,833.77	40.027.624,15
6. Festejos escolares	19,627,214.30	0,00	20,590,592.95	16.242.292,80
7. Otras salidas	41,204,305.47	0,00	64,486,325.43	51.251.633,30
8. Total de salidas	176,380,797.12	0,00	222,724,279.22	188.174.420,25
9. Saldo de caja	52,046,629.68	0,00	24,099,787.07	43.759.940,40
TOTAL	228,427,426.80	0,00	246,824,066.29	231.934.360,65

El monto de contribuciones en efectivo se incrementa en un 42% del 2000 al 2002. Asimismo, la subvención de la cuota del café no se recibió en 1999. El rubro de rifas y turnos significó más del 50% del total de ingresos de los tres períodos anotados.

La región de San Carlos no presentó el informe sobre entradas y salidas durante el año 2001.

Al igual que en algunas regiones, el rubro de "otras salidas" es muy elevado, superando el apoyo a la alimentación. Hay una fuerte inversión en el rubro de reparaciones y construcciones.

PATRONATOS ESCOLARES
RESUMEN DE ENTRADAS Y SALIDAS
DIRECCIÓN REGIONAL DE SAN JOSÉ

Entradas	2000	2001	2002	2003	Salidas	2000	2001	2002	2003
1. Contrib. Efectiv.	174,788,548.50	158,380,234.97	209,574,643.46		1. Ropa	8,035,915.50	10,258,783.13	11,164,642.88	
2. Subven. Fond. Comed.	1,095,990.00	250,250.00	2,334,567.81		2. Alimentación	44,274,259.99	41,071,205.89	60,526,840.97	
3. Sbvenc. Cuota café	0.00	0.00	0.00		3. Atención médico	3,014,655.16	2,512,191.60	2,869,474.70	
4. Otras subvenciones	1,425,479.20	1,268,170.50	5,576,851.96		4. Reparac-construc.	80,528,165.35	92,477,425.59	121,311,641.22	
5. Rifas, turnos, etc.	89,842,724.26	98,230,140.66	116,094,141.69		5. Material esc. Aseo	85,834,501.04	76,569,140.43	95,960,922.27	
6. Ventas	31,039,249.96	31,877,937.42	43,565,750.87		6. Festejos escolares	40,078,392.62	37,671,692.62	46,217,220.41	
7. Otras entradas	36,361,585.24	45,351,279.92	53,323,041.41		7. Otras salidas	73,467,266.37	64,599,871.53	82,457,940.24	
8. Total de entradas	334,553,577.16	335,358,013.47	430,468,997.20		8. Total de salidas	335,233,156.03	325,160,310.79	420,508,682.69	
9. Saldo anterior	85,099,130.98	91,995,718.42	47,558,438.85		9. Saldo de caja	84,419,552.11	102,193,421.10	57,518,753.36	
TOTAL	419,652,708.14	427,353,731.89	478,027,436.05		TOTAL	419,652,708.14	427,353,731.89	478,027,436.05	

El rubro de contribuciones en efectivo se incrementó en ¢ 21.355.824,08 de 1999 a 2000, sin embargo se disminuyó en ¢ 16.408.313,53 de 2000 a 2001. En el 2002, el segundo concepto más alto en ingresos es el de rifas y turnos, reflejando el gran esfuerzo por parte de los padres de familia y los docentes.

En cuanto a las salidas, los montos más altos y que presentan una tendencia creciente corresponden a los rubros de reparaciones y construcciones y materiales escolares y de aseo, los cuales superan los gastos en alimentación.

**PATRONATOS ESCOLARES
RESUMEN DE ENTRADAS Y SALIDAS
DIRECCIÓN REGIONAL DE SAN RAMÓN**

Entradas	2000	2001	2002	2003
1. Contrib. Efectiv.	18,376,087.08	29,962,794.05	30,818,898.21	27.189.290,45
2. Subven. Fond. Comed.	301,625.25	1,667,633.00	1,462,598.60	356.888,00
3. Sbvenc. Cuota café	0.00	721,573.36	154,374.00	23.428,00
4. Otras subvenciones	171,500.00	1,041,611.50	2,587,230.45	28.900,70
5. Rifas, turnos, etc.	48,826,839.55	49,406,715.95	55,288,147.61	84.916.193,54
6. Ventas	13,642,262.05	9,027,138.40	8,250,485.08	18.597.154,10
7. Otras entradas	8,355,057.55	10,919,793.20	9,423,752.93	25.562.201,21
8. Total de entradas	89,673,371.48	102,747,259.46	107,985,486.88	156.674.056,00
9. Saldo anterior	11,808,781.70	11,188,379.53	9,112,858.57	12.993.210,40
TOTAL	101,482,153.18	113,935,638.99	117,098,345.45	169.667.266,40

Salidas	2000	2001	2002	2003
1. Ropa	285,557.00	120,360.00	551,720.00	358.149,50
2. Alimentación	24,334,265.42	25,907,845.09	23,507,318.07	24.204.542,36
3. Atención médico	719,709.65	806,758.70	1,086,972.00	934.465,70
4. Reparac-construc.	26,710,758.57	24,666,325.60	26,414,938.30	66.847.388,30
5. Material esc. Aseo	14,399,183.34	12,773,618.58	13,515,159.97	17.982.170,62
6. Festejos escolares	11,691,387.31	1,218,763.60	11,832,410.80	10.231.564,57
7. Otras salidas	21,725,406.10	36,718,126.45	19,325,624.65	32.079.741,46
8. Total de salidas	99,866,267.39	102,211,798.02	96,234,143.79	152.638.022,51
9. Saldo de caja	1,615,885.79	11,723,840.97	20,864,201.66	17.029.243,89
TOTAL	101,482,153.18	113,935,638.99	117,098,345.45	169.667.266,40

En el año 2001 el rubro de otras salidas representa el desembolso mayor. El apoyo al rubro de alimentación es significativo.

Las contribuciones en efectivo disminuyeron considerablemente de 1999 al 2000, sin embargo, para el 2001 aumentaron en más de ¢11 millones.

En el último año el rubro de rifas y turnos aumentó, lo cual influye en la elevación de los ingresos.

**PATRONATOS ESCOLARES
RESUMEN DE ENTRADAS Y SALIDAS
DIRECCIÓN REGIONAL DE SANTA CRUZ**

Entradas	2000	2001	2002	2003
1. Contrib. Efectiv.	2,701,928.00	5,604,816.00	6,024,606.00	
2. Subven. Fond. Comed.	0.00	0.00	319,800.00	
3. Sbvenc. Cuota café	146,000.00	0.00	216,000.00	
4. Otras subvenciones	10,000.00	12,000.00	225,000.00	
5. Rifas, turnos, etc.	11,697,066.65	15,832,953.00	17,541,216.00	
6. Ventas	3,546,247.00	5,067,369.00	6,477,686.00	
7. Otras entradas	1,383,122.00	3,207,327.00	3,427,767.00	
8. Total de entradas	19,484,363.65	29,724,465.00	34,232,075.00	
9. Saldo anterior	1,787,458.70	1,276,503.00	3,291,745.00	
TOTAL	21,271,822.35	31,000,968.00	37,523,820.00	

Salidas	2000	2001	2002	2003
1. Ropa	4,185.00	256,836.00	72,085.00	
2. Alimentación	3,905,445.85	6,198,732.50	7,206,437.41	
3. Atención médico	56,884.00	57,816.00	37,705.00	
4. Reparac-construc.	4,786,706.00	5,144,606.20	5,905,815.00	
5. Material esc. Aseo	1,436,895.00	3,008,238.20	3,197,938.25	
6. Festejos escolares	5,418,671.40	6,696,990.00	8,359,099.60	
7. Otras salidas	4,606,279.60	7,812,958.80	9,382,151.20	
8. Total de salidas	20,215,066.85	29,176,177.70	34,161,231.46	
9. Saldo de caja	1,056,755.50	1,824,790.30	3,362,588.54	
TOTAL	21,271,822.35	31,000,968.00	37,523,820.00	

No hubo información referente al año 1999.

Las entradas presentan un comportamiento ascendente con respecto a los tres años reportados.

El rubro de rifas y turnos representan las entradas más fuertes para la región de Santa Cruz.

Para el año 2000 el total de salidas consumió el total de las entradas.

**PATRONATOS ESCOLARES
RESUMEN DE ENTRADAS Y SALIDAS
DIRECCIÓN REGIONAL DE TURRIALBA**

Entradas	2000	2001	2002	2003
1. Contrib. Efectiv.	15,055,261.30	17,182,380.05	26,650,303.70	16.535.613,00
2. Subven. Fond. Comed.	2,305,200.10	2,142,965.00	1,119,725.00	4.104.065,00
3. Sbvenc. Cuota café	61,487.50	352,578.70	44,550.00	215.067,34
4. Otras subvenciones	987,288.00	665,282.96	1,234,164.25	579.358,46
5. Rifas, turnos, etc.	26,887,556.20	21,184,893.81	23,823,109.89	19.855.365,55
6. Ventas	6,450,757.80	4,117,557.74	6,072,190.13	8.259.813,31
7. Otras entradas	5,448,567.90	9,017,279.10	7,584,939.15	17.368.352,20
8. Total de entradas	57,196,118.80	54,662,937.36	66,528,982.12	66.917.634,86
9. Saldo anterior	5,408,224.00	7,791,422.05	7,316,805.18	8.051.447,88
TOTAL	62,604,342.80	62,454,359.41	73,845,787.30	74.969.082,74

Salidas	2000	2001	2002	2003
1. Ropa	409,383.00	262,313.00	0.00	2.185.507,70
2. Alimentación	8,453,053.00	9,727,976.72	11,867,855.43	14.280.478,91
3. Atención médico	485,133.00	107,370.00	182,143.50	253.147,00
4. Reparac-construc.	12,941,580.00	12,171,471.89	18,390,521.94	12.192.673,90
5. Material esc. Aseo	5,580,307.00	5,315,547.45	7,996,977.37	7.674.723,53
6. Festejos escolares	10,000,663.00	8,428,787.96	9,519,702.00	9.054.850,33
7. Otras salidas	18,394,967.00	17,793,951.61	20,055,985.69	19.679.590,13
8. Total de salidas	56,265,086.00	53,807,418.63	68,013,185.93	65.320.971,50
9. Saldo de caja	6,339,256.80	8,646,940.78	5,832,601.37	9.648.111,24
TOTAL	62,604,342.80	62,454,359.41	73,845,787.30	74.969.082,74

No hubo información referente al año 1999. En el año 1999, la región no reportó los ingresos y las salidas.

En esta región las fuentes de mayores ingresos son las rifas y turnos y las contribuciones en efectivo.

En el año 2000 se invirtió más del 18% de los ingresos en festejos escolares. El apoyo en el rubro de alimentación no es tan significativo como en otras regiones educativas.

**PATRONATOS ESCOLARES
RESUMEN DE ENTRADAS Y SALIDAS
DIRECCIÓN REGIONAL DE UPALA**

Entradas	2000	2001	2002	2003	Salidas	2000	2001	2002	2003
1. Contrib. Efectiv.	1,246,936.00	7,686,902.50	7,840,958.00	8.519.932,90	1. Ropa	0.00	89,575.00	8,220.00	635.187,00
2. Subven. Fond. Comed.	0.00	222,025.00	9,000.00	0,00	2. Alimentación	1,171,008.00	4,170,377.50	5,098,659.50	3.412.195,50
3. Sbvenc. Cuota café	0.00	0.00	3,000.00	0,00	3. Atención médico	0.00	7,000.00	189,549.00	0,00
4. Otras subvenciones	68,918.80	4,000.00	0.00	156.761,00	4. Reparac-construc.	1,076,772.95	6,100,513.00	7,394,739.05	6.846.113,50
5. Rifas, turnos, etc.	4,036,077.00	13,823,578.20	17,344,773.60	16.443.390,50	5. Material esc. Aseo	1,651,215.95	4,362,730.25	4,406,462.60	4.737.908,55
6. Ventas	908,833.00	3,097,355.50	3,774,217.85	5.799.736,25	6. Festejos escolares	1,006,319.00	4,847,689.10	6,433,555.00	6.467.735,50
7. Otras entradas	1,192,767.00	2,330,493.10	1,885,205.00	2.031.288,00	7. Otras salidas	1,869,694.05	7,247,425.85	7,531,456.65	11.155.479,05
8. Total de entradas	7,453,531.80	27,164,354.30	30,857,154.45	32.951.108,65	8. Total de salidas	6,775,009.95	26,825,310.70	31,062,641.80	33.254.619,10
9. Saldo anterior	437,314.80	2,145,133.70	3,757,186.50	3.214.827,15	9. Saldo de caja	1,115,835.85	2,484,177.30	3,551,699.15	2.911.316,70
TOTAL	7,890,846.60	29,309,488.00	34,614,340.95	36.165.935,80	TOTAL	7,890,845.80	29,309,488.00	34,614,340.95	36.165.935,80

El monto destinado a alimentación se incrementó en casi ¢3.000.000.00 en el 2001 con respecto al 2000.

Para el año 2000 - 2001 no se registran ingresos por la cuota del café.

De 1999 al 2000 el rubro de rifas y turnos se redujo en más de la tercera parte. El aporte más significativo lo constituye el ingreso por rifas y turnos.

El gasto relacionado con festejos escolares supera la inversión en alimentación. El aporte de los patronatos a las reparaciones y construcciones escolares es muy significativo.

Cuadro General Patronatos Escolares
Entradas de dineros recibidos por los Patronatos Escolares en el año 2000
 (según información suministrada por las Direcciones Regionales de Enseñanza)

ENTRADAS										
REGIONES	Contribuciones en efectivo	Subvención fondo Comedores	Sbvención cuota café	Otras subvenciones	Rifas y turnos	Ventas	Otras entradas	Total de entradas	Saldo anterior	Sumas iguales
San José	174.788.548,50	1.095.990,00	0,00	1.425.479,20	89.842.724,26	31.039.249,96	36.361.585,24	334.553.577,16	85.099.130,98	419.652.708,14
Desamparados	26.691.705,88	18.150,00	363.782,00	1.366.746,00	33.180.160,00	7.334.954,00	16.568.848,30	85.524.346,18	24.970.866,38	110.495.212,56
Puriscal	6.304.163,75	91.320,00	0,00	59.995,00	18.006.698,50	2.639.877,10	3.283.254,30	30.385.308,65	3.016.393,40	33.401.702,05
Alajuela	0,00	0,00	0,00	0,00	0,00	0,00	0,00	0,00	0,00	0,00
San Ramón	18.376.087,08	301.625,25	0,00	171.500,00	48.826.839,55	13.642.262,05	8.355.057,55	89.673.371,48	11.808.781,70	101.482.153,18
Cartago	78.223.990,98	382.465,00	418.038,20	721.405,00	59.321.629,38	13.544.803,90	27.896.602,75	180.508.935,21	14.617.262,29	195.126.197,50
Turrialba	15.055.261,30	2.305.200,10	61.487,50	987.288,00	26.887.556,20	6.450.757,80	5.448.567,90	57.196.118,80	5.408.224,00	62.604.342,80
Heredia	64.294.682,00	6.464.632,00	15.000,00	6.481.871,00	74.012.537,00	17.892.872,00	31.338.170,00	200.499.764,00	15.868.234,89	216.367.998,89
Perez Zeledón	38.104.234,95	692.972,00	1.100.778,00	980.120,00	56.034.444,47	8.382.607,00	9.041.059,00	114.336.215,42	16.418.086,05	130.754.301,47
Coto	227.745.985,00	139.977,00	321.868,00	1.116.601,00	262.750.632,00	10.123.618,00	3.381.464,00	505.580.145,00	170.335.846,00	675.915.991,00
San Carlos	33.039.495,50	8.301.531,30	2.800,00	3.619.474,82	90.244.155,72	15.011.434,90	59.209.451,47	209.428.343,71	18.999.083,09	228.427.426,80
Upala	1.246.936,00	0,00	0,00	68.918,80	4.036.077,00	908.833,00	1.192.767,00	7.453.531,80	437.314,80	7.890.846,60
Puntarenas	15.461.264,70	33.686.034,58	0,00	11.806.528,00	38.375.165,12	9.704.576,70	7.649.749,70	116.683.318,80	3.387.741,17	120.071.059,97
Aguirre	7.331.807,00	2.701.600,00	0,00	65.580,00	20.574.114,00	6.024.229,50	5.007.293,00	41.704.623,50	2.205.640,35	43.910.263,85
Limón	28.580.471,10	1.160.165,00	245.100,00	1.254.916,00	31.727.015,90	10.337.713,14	7.340.890,27	80.646.271,41	8.820.443,65	89.466.715,06
Guápiles	16.127.039,00	405.100,00	0,00	1.720.150,15	33.454.292,80	7.593.261,00	9.136.884,27	68.436.727,22	4.787.527,56	73.224.254,78
Liberia	11.904.220,18	243.860,00	0,00	370.138,00	17.074.275,40	8.042.170,85	4.287.428,08	41.922.092,51	4.145.062,55	46.067.155,06
Cañas	8.431.065,58	0,00	100.000,00	15.000,00	21.275.959,00	8.085.501,30	7.774.359,15	45.681.885,03	6.918.347,65	52.600.232,68
Santa Cruz	2.701.928,00	0,00	146.000,00	10.000,00	11.697.066,65	3.546.247,00	1.383.122,00	19.484.363,65	1.787.458,70	21.271.822,35
Nicoya	5.421.509,00	737.960,00	28.800,00	117.680,00	29.067.636,00	5.383.400,50	3.801.015,30	44.558.000,80	15.014.290,38	59.572.291,18
TOTALES	779.830.395,50	58.728.582,23	2.803.653,70	32.359.390,97	966.388.978,95	185.688.369,70	248.457.569,28	2.274.256.940,33	414.045.735,59	2.688.302.675,92

Las regiones de Coto y San Carlos fueron las que recaudaron más fondos por concepto de rifas y turnos.

San José fue la región que obtuvo mayores ingresos por sus ventas en el año 2000.

Coto y San José son las regiones que reciben las mayores contribuciones en efectivo para el año 2000.

La región de Alajuela no presentó datos sobre las entradas de dinero para el año 2000.

Cuadro General Patronatos Escolares
Salidas de dinero efectuadas por los Patronatos Escolares en el año 2000
 (según información suministrada por las Direcciones Regionales de Enseñanza)

SALIDAS										
REGIONES	Ropa	Alimentación	Atención Médico	Reparaciones y Construcciones	Materiales escolares y de aseo	Festejos Escolares	Otras Salidas	Total de Salidas	Saldo de Caja	Sumas iguales
San José	8.035.915,50	44.274.259,99	3.014.655,16	80.528.165,35	85.834.501,04	40.078.392,62	73.467.266,37	335.233.156,03	84.419.552,11	419.652.708,14
Desamparados	1.460.293,00	23.193.092,77	687.719,00	22.402.969,00	15.078.526,60	13.962.489,72	25.901.555,22	102.686.645,31	7.808.567,25	110.495.212,56
Puriscal	40.105,00	7.595.393,25	50.405,00	5.832.057,75	3.222.763,70	5.328.057,40	4.949.647,75	27.018.429,85	6.383.272,20	33.401.702,05
Alajuela	0,00	0,00	0,00	0,00	0,00	0,00	0,00	0,00	0,00	0,00
San Ramón	285.557,00	24.334.265,42	719.709,65	26.710.758,57	14.399.183,34	11.691.387,31	21.725.406,10	99.866.267,39	1.615.885,79	101.482.153,18
Cartago	946.551,00	41.795.796,24	1.007.557,75	44.104.045,21	30.808.616,39	22.638.594,98	44.495.737,43	185.796.899,00	9.329.298,50	195.126.197,50
Turrialba	409.383,00	8.453.053,00	485.133,00	12.941.580,00	5.580.307,00	10.000.663,00	18.394.967,00	56.265.086,00	6.339.256,80	62.604.342,80
Heredia	4.296.786,21	48.510.068,74	1.381.887,35	34.561.040,60	34.383.823,31	21.384.832,51	56.225.311,14	200.743.749,86	15.624.249,03	216.367.998,89
Perez Zeledón	86.197,00	18.119.999,13	565.956,35	25.842.468,70	23.845.700,85	15.528.407,25	29.327.285,95	113.316.015,23	17.438.286,24	130.754.301,47
Coto	877.353,00	12.814.332,00	1.269.603,00	24.118.531,00	24.104.617,00	21.195.395,00	39.243.003,00	123.622.834,00	552.293.157,00	675.915.991,00
San Carlos	1.037.219,00	33.821.915,77	267.232,00	50.260.378,52	30.162.532,06	19.627.214,30	41.204.305,47	176.380.797,12	52.046.629,68	228.427.426,80
Upala	0,00	1.171.008,00	0,00	1.076.772,95	1.651.215,95	1.006.319,00	1.869.694,05	6.775.009,95	1.115.835,85	7.890.845,80
Puntarenas	349.599,00	58.840.622,79	355.756,00	17.706.175,60	8.612.099,52	14.261.265,60	15.036.058,80	115.161.577,31	4.909.482,66	120.071.059,97
Aguirre	417.682,00	9.664.021,20	172.892,00	8.810.948,35	5.203.840,40	4.411.519,85	12.426.974,95	41.107.878,75	2.802.385,10	43.910.263,85
Limón	331.506,30	15.866.077,84	901.358,70	15.863.429,42	13.888.214,35	13.217.095,32	21.886.040,62	81.953.722,55	7.512.992,51	89.466.715,06
Guápiles	71.730,00	12.386.592,10	81.235,00	19.703.265,67	9.286.530,26	7.537.517,60	18.442.520,05	67.509.390,68	5.714.864,10	73.224.254,78
Liberia	168.957,00	6.605.009,25	74.517,00	8.131.419,60	11.171.658,00	5.745.415,36	10.881.494,37	42.778.470,58	3.288.684,48	46.067.155,06
Cañas	704.761,00	7.337.743,64	10.000,00	13.077.769,11	6.807.124,50	4.440.235,23	13.964.122,75	46.341.756,23	6.258.476,45	52.600.232,68
Santa Cruz	4.185,00	3.905.445,85	56.884,00	4.786.706,00	1.436.895,00	5.418.671,40	4.606.279,60	20.215.066,85	1.056.755,50	21.271.822,35
Nicoya	48.625,00	9.284.597,00	167.262,00	8.612.604,60	4.604.243,00	8.723.892,80	8.813.450,46	40.254.674,86	19.317.616,32	59.572.291,18
TOTALES	19.523.780,01	378.688.696,98	11.102.500,96	416.458.481,40	325.478.149,27	237.473.473,45	454.047.670,62	1.842.772.752,69	785.957.631,25	2.688.302.675,12

Exceptuando a San José, las regiones de Cartago, Heredia y Coto son las regiones que más gastan en atención médica.

Upala fue la región que desembolsó la menor cantidad de gastos para el año 2000.

San José fue la región que invirtió más dinero en materiales escolares y de aseo.

La región de Alajuela no presentó datos sobre las salidas de dinero para el año 2000.

Cuadro General Patronatos Escolares
Entradas de dineros recibidos por los Patronatos Escolares en el año 2001
 (según información suministrada por las Direcciones Regionales de Enseñanza)

ENTRADAS										
REGIONES	Contribuciones en efectivo	Subvención fondo Comedores	Sbvención cuota café	Otras subvenciones	Rifas y turnos	Ventas	Otras entradas	Total de entradas	Saldo anterior	Sumas iguales
San José	158.380.234,97	250.250,00	0,00	1.268.170,50	98.230.140,66	31.877.937,42	45.351.279,92	335.358.013,47	91.995.718,42	427.353.731,89
Desamparados	47.174.565,56	337.759,00	395.600,00	2.920.918,70	50.706.122,55	770.691,00	38.947.712,20	141.253.369,01	8.202.629,68	149.455.998,69
Puriscal	8.131.323,25	0,00	5.411,00	51.095,00	22.142.107,90	3.455.944,35	3.287.097,90	37.072.979,40	6.383.272,20	43.456.251,60
Alajuela	70.548.018,31	241.799.547,68	176.704,00	3.333.745,96	95.433.995,16	14.922.822,12	38.102.966,22	464.317.799,45	13.051.109,26	477.368.908,71
San Ramón	29.962.794,05	1.667.633,00	721.573,36	1.041.611,50	49.406.715,95	9.027.138,40	10.919.793,20	102.747.259,46	11.188.379,53	113.935.638,99
Cartago	95.777.887,88	1.050.960,00	348.294,00	1.084.809,04	71.299.670,26	15.702.166,72	35.366.658,84	220.630.446,74	9.329.298,50	229.959.745,24
Turrialba	17.182.380,05	2.142.965,00	352.578,70	665.282,96	21.184.893,81	4.117.557,74	9.017.279,10	54.662.937,36	7.791.422,05	62.454.359,41
Heredia	83.191.705,90	6.464.632,00	15.000,00	10.445.994,20	93.073.615,50	17.138.347,60	34.179.755,10	244.509.050,30	16.833.813,10	261.342.863,40
Perez Zeledón	39.771.203,00	17.177.675,00	677.366,00	1.161.392,00	56.112.612,00	12.216.818,00	16.241.291,00	143.358.357,00	17.707.815,00	161.066.172,00
Coto	28.421.473,50	245.330,00	272.667,00	1.208.227,00	39.138.155,00	13.627.170,00	13.796.228,00	96.709.250,50	8.479.746,30	105.188.996,80
San Carlos	0,00	0,00	0,00	0,00	0,00	0,00	0,00	0,00	0,00	0,00
Upala	7.686.902,50	222.025,00	0,00	4.000,00	13.823.578,20	3.097.355,50	2.330.493,10	27.164.354,30	2.145.133,70	29.309.488,00
Puntarenas	12.147.949,45	34.154.193,15	54.631,15	3.469.204,60	28.324.548,96	10.018.053,89	9.819.803,05	97.988.384,25	14.490.234,86	112.478.619,11
Aguirre	11.443.621,85	403.200,00	0,00	102.230,00	27.449.656,40	4.900.633,00	7.417.367,70	51.716.708,95	2.802.385,10	54.519.094,05
Limón	18.990.080,95	529.000,00	343.375,00	246.100,00	22.727.429,00	14.787.516,00	6.859.304,00	64.482.804,95	3.104.169,66	67.586.974,61
Guápiles	15.475.787,60	1.202.720,00	71.696,00	138.000,00	38.172.212,00	7.741.212,00	12.140.672,00	74.942.299,60	5.715.134,00	80.657.433,60
Liberia	12.772.941,40	125.776,00	0,00	282.358,00	20.393.967,15	4.530.950,30	5.191.282,40	43.297.275,25	3.247.275,56	46.544.550,81
Cañas	14.657.442,50	214.779,00	17.881,05	155.398,00	23.072.402,25	8.415.146,25	5.285.290,90	51.818.339,95	4.812.409,20	56.630.749,15
Santa Cruz	5.604.816,00	0,00	0,00	12.000,00	15.832.953,00	5.067.369,00	3.207.327,00	29.724.465,00	1.276.503,00	31.000.968,00
Nicoya	5.122.363,05	0,00	0,00	178.210,00	21.487.545,00	3.921.969,00	2.640.760,25	33.350.847,30	6.202.525,35	39.553.372,65
TOTALES	682.443.491,77	307.988.444,83	3.452.777,26	27.768.747,46	808.012.320,75	185.336.798,29	300.102.361,88	2.315.104.942,24	234.758.974,47	2.549.863.916,71

Las regiones del Valle Central fueron las que percibieron mayores ingresos en el año 2001, en contradte con la de Upala que fue la que obtuvo menores ingresos.

Desamparados fue la región que obtuvo menores ingresos por sus ventas en el año 2001.

La región de San Carlos no presentó datos sobre las entradas de dinero para el año 2001.

Cuadro General Patronatos Escolares
Salidas de dinero efectuadas por los Patronatos Escolares en el año 2001
 (según información suministrada por las Direcciones Regionales de Enseñanza)

SALIDAS										
REGIONES	Ropa	Alimentación	Atención Médico	Reparaciones y Construcciones	Materiales escolares y de aseo	Festejos Escolares	Otras Salidas	Total de Salidas	Saldo de Caja	Sumas iguales
San José	10.258.783,13	41.071.205,89	2.512.191,60	92.477.425,59	76.569.140,43	37.671.692,62	64.599.871,53	325.160.310,79	102.193.421,10	427.353.731,89
Desamparados	1.008.354,00	13.217.821,81	3.206.439,35	37.113.662,45	21.979.059,14	20.170.886,55	44.898.020,88	141.594.244,18	7.861.754,51	149.455.998,69
Puriscal	45.790,00	8.984.542,65	65.499,00	7.697.804,35	7.340.911,50	7.516.885,60	7.172.066,90	38.823.500,00	4.632.751,60	43.456.251,60
Alajuela	2.469.297,00	270.261.658,14	1.009.271,00	70.256.573,99	31.617.691,35	18.097.710,45	66.742.636,03	460.454.837,96	16.914.070,75	477.368.908,71
San Ramón	120.360,00	25.907.845,09	806.758,70	24.666.325,60	12.773.618,58	1.218.763,60	36.718.126,45	102.211.798,02	11.723.840,97	113.935.638,99
Cartago	1.704.083,00	46.231.183,06	1.706.211,00	59.607.948,99	29.801.849,55	4.320.378,00	53.627.793,91	196.999.447,51	32.960.297,73	229.959.745,24
Turrialba	262.313,00	9.727.976,72	107.370,00	12.171.471,89	5.315.547,45	8.428.787,96	17.793.951,61	53.807.418,63	8.646.940,78	62.454.359,41
Heredia	2.528.811,00	50.250.142,90	1.292.882,80	46.437.145,33	33.354.142,04	29.422.733,56	77.673.583,22	240.959.440,85	20.383.422,55	261.342.863,40
Perez Zeledón	224.509,00	36.603.667,00	317.808,00	35.261.050,00	22.052.017,00	17.617.616,00	31.627.888,00	143.704.555,00	17.361.617,00	161.066.172,00
Coto	258.483,00	17.674.336,80	198.432,00	23.400.350,50	17.525.208,50	14.718.391,00	24.200.892,00	97.976.093,80	7.212.903,00	105.188.996,80
San Carlos	0,00	0,00	0,00	0,00	0,00	0,00	0,00	0,00	0,00	0,00
Upala	89.575,00	4.170.377,50	7.000,00	6.100.513,00	4.362.730,25	4.847.689,10	7.247.425,85	26.825.310,70	2.484.177,30	29.309.488,00
Puntarenas	49.858.112,42	231.905,00	13.557.676,86	9.238.734,65	14.685.261,00	620.112,60	17.088.502,13	105.280.304,66	7.198.314,45	112.478.619,11
Aguirre	30.610,00	8.493.891,15	19.636,00	9.932.689,90	8.926.480,45	5.726.663,95	18.161.526,90	51.291.498,35	3.227.595,70	54.519.094,05
Limón	916.414,00	9.669.431,80	805.723,00	12.878.845,93	8.563.721,33	9.672.156,35	18.045.632,95	60.551.925,36	7.035.049,25	67.586.974,61
Guápiles	164.674,00	12.651.111,00	242.006,00	11.006.681,00	12.832.832,00	9.263.220,00	28.989.563,00	75.150.087,00	5.507.346,60	80.657.433,60
Liberia	171.751,00	7.337.882,60	22.800,00	9.771.592,27	6.464.536,38	6.089.533,79	13.491.608,75	43.349.704,79	3.194.846,02	46.544.550,81
Cañas	5.611.013,00	5.808.719,00	23.397,00	10.510.530,21	11.421.651,75	6.674.402,41	11.589.247,05	51.638.960,42	4.991.788,73	56.630.749,15
Santa Cruz	256.836,00	6.198.732,50	57.816,00	5.144.606,20	3.008.238,20	6.696.990,00	7.812.958,80	29.176.177,70	1.824.790,30	31.000.968,00
Nicoya	15.339,00	5.941.652,87	412.051,09	5.655.080,10	3.814.370,00	3.395.543,00	7.521.541,85	26.755.577,91	12.797.794,74	39.553.372,65
TOTALES	75.995.107,55	580.434.083,48	26.370.969,40	489.329.031,95	332.409.006,90	212.170.156,54	555.002.837,81	2.271.711.193,63	278.152.723,08	2.549.863.916,71

Las regiones de San José y Heredia fueron quienes más dinero destinaron a los festejos escolares.

Heredia fue la segunda región que invirtió más en material escolar y de aseo.

Alajuela fue la región con más desembolsos para el año 2001.

La región de San Carlos no presentó datos sobre las salidas de dinero para el año 2001.

Cuadro General Patronatos Escolares
Entradas de dineros recibidos por los Patronatos Escolares en el año 2002
 (según información suministrada por las Direcciones Regionales de Enseñanza)

ENTRADAS										
REGIONES	Contribuciones en efectivo	Subvención fondo Comedores	Sbvención cuota café	Otras subvenciones	Rifas y turnos	Ventas	Otras entradas	Total de entradas	Saldo anterior	Sumas iguales
San José	209.574.643,46	2.334.567,81	0,00	5.576.851,96	116.094.141,69	43.565.750,87	53.323.041,41	430.468.997,20	47.558.438,85	478.027.436,05
Desamparados	50.238.206,16	455.362,00	69.957,00	10.330.553,19	55.592.233,20	10.969.387,05	37.067.520,87	164.723.219,47	9.930.287,39	174.653.506,86
Puriscal	11.077.111,00	92.841,00	0,00	4.525,00	23.855.873,80	4.622.768,55	3.118.473,75	42.771.593,10	4.632.751,60	47.404.344,70
Alajuela	79.028.367,15	265.332.706,71	1.884.392,66	6.256.793,00	124.407.077,85	15.461.595,01	34.292.462,54	526.663.394,92	23.879.984,23	550.543.379,15
San Ramón	30.818.898,21	1.462.598,60	154.374,00	2.587.230,45	55.288.147,61	8.250.485,08	9.423.752,93	107.985.486,88	9.112.858,57	117.098.345,45
Cartago	104.173.639,61	2.114.509,00	1.189.000,00	3.405.581,73	82.369.393,85	19.273.250,68	20.628.377,81	233.153.752,68	13.615.358,53	246.769.111,21
Turrialba	26.650.303,70	1.119.725,00	44.550,00	1.234.164,25	23.823.109,89	6.072.190,13	7.584.939,15	66.528.982,12	7.316.805,18	73.845.787,30
Heredia	90.167.657,12	4.180.408,08	8.200,00	7.257.083,75	85.469.330,96	19.739.564,60	55.313.826,35	262.136.070,86	20.383.422,55	282.519.493,41
Perez Zeledón	50.024.935,00	2.969.700,00	1.849.485,00	1.640.505,00	61.486.948,00	16.453.718,00	12.034.450,00	146.459.741,00	18.261.619,00	164.721.360,00
Coto	30.794.989,00	832.609,00	134.271,00	1.662.180,00	53.429.862,75	15.897.868,90	16.234.634,25	118.986.414,90	7.543.603,30	126.530.018,20
San Carlos	57.679.456,40	2.178.655,00	5.500,00	764.642,00	116.562.470,40	20.029.968,55	25.796.518,00	223.017.210,35	23.806.855,94	246.824.066,29
Upala	7.840.958,00	9.000,00	3.000,00	0,00	17.344.773,60	3.774.217,85	1.885.205,00	30.857.154,45	3.757.186,50	34.614.340,95
Puntarenas	14.140.826,80	111.584.641,68	155.000,00	2.821.353,00	39.110.098,78	12.802.769,19	9.761.538,05	190.376.227,50	5.847.875,23	196.224.102,73
Aguirre	13.772.709,30	0,00	16.000,00	65.530,00	27.063.165,70	8.360.047,72	10.920.922,11	60.198.374,83	3.227.595,70	63.425.970,53
Limón	29.749.334,00	1.574.317,00	59.300,00	367.789,00	36.129.498,00	16.292.260,00	9.663.616,00	93.836.114,00	7.087.390,00	100.923.504,00
Guápiles	21.680.452,50	1.775.051,00	0,00	311.653,00	40.071.913,55	6.395.118,65	11.706.995,32	81.941.184,02	5.507.346,74	87.448.530,76
Liberia	17.927.628,85	1.142.058,00	63.000,00	2.910.010,00	23.564.721,85	4.553.959,92	10.844.111,38	61.005.490,00	3.194.846,02	64.200.336,02
Cañas	9.183.834,07	99.400,00	17.881,05	6.000,00	19.771.788,60	5.746.587,20	7.870.810,42	42.696.301,34	8.135.810,29	50.832.111,63
Santa Cruz	6.024.606,00	319.800,00	216.000,00	225.000,00	17.541.216,00	6.477.686,00	3.427.767,00	34.232.075,00	3.291.745,00	37.523.820,00
Nicoya	9.946.054,75	57.630,00	15.000,00	263.774,00	32.941.373,95	7.417.410,60	4.180.377,80	54.821.621,10	10.580.206,06	65.401.827,16
TOTALES	870.494.611,08	399.635.579,88	5.884.910,71	47.691.219,33	1.051.917.140,03	252.156.604,55	345.079.340,14	2.972.859.405,72	236.671.986,68	3.209.531.392,40

Alajuela fue la zona que más dinero recibió por concepto de subvención de cuota de café.

Las regiones de Alajuela, San Carlos y San José fueron las zonas que superaron los 100.000.000,00 en recaudación por rifas y turnos.

Upala fue la región que tuvo los menores ingresos para el año 2002.

Cuadro General Patronatos Escolares
Salidas de dinero efectuadas por los Patronatos Escolares en el año 2002
 (según información suministrada por las Direcciones Regionales de Enseñanza)

SALIDAS										
REGIONES	Ropa	Alimentación	Atención Médico	Reparaciones y Construcciones	Materiales escolares y de aseo	Festejos Escolares	Otras Salidas	Total de Salidas	Saldo de Caja	Sumas iguales
San José	11.164.642,88	60.526.840,97	2.869.474,70	121.311.641,22	95.960.922,27	46.217.220,41	82.457.940,24	420.508.682,69	57.518.753,36	478.027.436,05
Desamparados	1.095.615,55	17.509.996,25	3.137.181,65	47.962.560,38	20.593.109,99	22.937.206,75	47.521.291,68	160.756.962,25	13.896.544,61	174.653.506,86
Puriscal	241.200,00	10.957.992,65	189.914,00	8.403.915,30	7.074.934,60	8.180.939,55	6.692.622,80	41.741.518,90	5.662.825,80	47.404.344,70
Alajuela	1.680.963,00	304.909.919,93	990.559,80	95.511.379,59	31.282.229,43	23.007.790,14	68.888.130,09	526.270.971,98	24.272.407,17	550.543.379,15
San Ramón	551.720,00	23.507.318,07	1.086.972,00	26.414.938,30	13.515.159,97	11.832.410,80	19.325.624,65	96.234.143,79	20.864.201,66	117.098.345,45
Cartago	2.125.210,00	40.840.146,40	1.303.525,00	61.297.753,00	36.651.652,20	28.706.516,60	55.810.285,02	226.735.088,22	20.034.022,99	246.769.111,21
Turrialba	0,00	11.867.855,43	182.143,50	18.390.521,94	7.996.977,37	9.519.702,00	20.055.985,69	68.013.185,93	5.832.601,37	73.845.787,30
Heredia	2.233.816,50	53.474.013,83	1.455.617,76	57.058.759,80	34.221.646,16	28.989.478,34	84.656.237,87	262.089.570,26	20.429.923,15	282.519.493,41
Perez Zeledón	454.529,00	21.865.315,00	120.443,00	44.428.314,00	27.553.845,00	16.873.540,00	38.677.715,00	149.973.701,00	14.747.659,00	164.721.360,00
Coto	1.351.641,00	16.178.928,00	3.285.686,00	28.009.188,40	18.458.155,30	16.215.420,50	36.636.648,50	120.135.667,70	6.394.350,50	126.530.018,20
San Carlos	584.440,00	30.352.684,00	1.275.779,00	67.691.624,07	37.742.833,77	20.590.592,95	64.486.325,43	222.724.279,22	24.099.787,07	246.824.066,29
Upala	8.220,00	5.098.659,50	189.549,00	7.394.739,05	4.406.462,60	6.433.555,00	7.531.456,65	31.062.641,80	3.551.699,15	34.614.340,95
Puntarenas	659.604,00	120.781.145,55	441.651,00	21.871.810,10	9.907.974,65	13.929.645,99	23.461.625,40	191.053.456,69	5.170.646,04	196.224.102,73
Aguirre	117.361,00	7.933.815,76	220.350,00	16.444.147,20	7.927.786,48	5.559.204,00	19.221.689,55	57.424.353,99	6.001.616,54	63.425.970,53
Limón	260.524,00	15.704.158,00	2.154.804,00	19.459.116,00	14.807.149,00	13.592.505,00	25.112.017,00	91.090.273,00	9.833.231,00	100.923.504,00
Guápiles	57.505,00	13.780.745,50	129.241,00	20.427.237,15	11.359.892,67	9.884.904,65	24.272.704,39	79.912.230,36	7.536.300,40	87.448.530,76
Liberia	999.298,00	9.624.891,20	210.780,00	15.547.155,92	10.997.775,32	6.325.424,14	17.635.734,79	61.341.059,37	2.859.276,65	64.200.336,02
Cañas	838.093,00	6.662.031,53	34.981,00	11.224.554,10	5.661.367,07	9.652.513,76	11.864.992,75	45.938.533,21	4.893.578,42	50.832.111,63
Santa Cruz	72.085,00	7.206.437,41	37.705,00	5.905.815,00	3.197.938,25	8.359.099,60	9.382.151,20	34.161.231,46	3.362.588,54	37.523.820,00
Nicoya	515.583,00	11.343.323,22	235.485,00	13.081.465,83	5.135.324,00	10.972.318,27	13.570.605,65	54.854.104,97	10.547.722,19	65.401.827,16
TOTALES	25.012.050,93	790.126.218,20	19.551.842,41	707.836.636,35	404.453.136,10	317.779.988,45	677.261.784,35	2.942.021.656,79	267.509.735,61	3.209.531.392,40

La región de Upala fue la que menor inversión hizo en alimentación.

Las regiones de Alajuela y San José fueron las que más incurrieron en desembolsos para el año 2002.

En el rubro de reparaciones y construcciones las regiones de San José, Alajuela y Cartago son las que realizaron la mayor inversión.

Cuadro General Patronatos Escolares
Entradas de dineros recibidos por los Patronatos Escolares en el año 2003
(según información suministrada por las Direcciones Regionales de Enseñanza)

ENTRADAS										
REGIONES	Contribuciones en efectivo	Subvención fondo Comedores	Sbvención cuota café	Otras subvenciones	Rifas y turnos	Ventas	Otras entradas	Total de entradas	Saldo anterior	Sumas iguales
San José										
Desamparados										
Puriscal										
Alajuela										
San Ramón										
Cartago										
Turrialba										
Heredia										
Perez Zeledón										
Coto										
San Carlos										
Upala										
Puntarenas										
Aguirre										
Limón										
Guápiles										
Liberia										
Cañas										
Santa Cruz										
Nicoya										
TOTALES										

Cuadro General Patronatos Escolares
Salidas de dinero efectuadas por los Patronatos Escolares en el año 2003
(según información suministrada por las Direcciones Regionales de Enseñanza)

SALIDAS										
REGIONES	Ropa	Alimentación	Atención Médico	Reparaciones y Construcciones	Materiales escolares y de aseo	Festejos Escolares	Otras Salidas	Total de Salidas	Saldo de Caja	Sumas iguales
San José										
Desamparados										
Puriscal										
Alajuela										
San Ramón										
Cartago										
Turrialba										
Heredia										
Perez Zeledón										
Coto										
San Carlos										
Upala										
Puntarenas										
Aguirre										
Limón										
Guápiles										
Liberia										
Cañas										
Santa Cruz										
Nicoya										
TOTALES										

Entradas de los Patronatos Escolares de 1999 al 2002

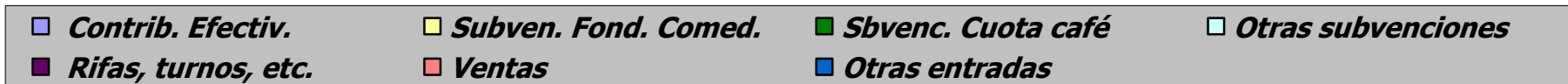
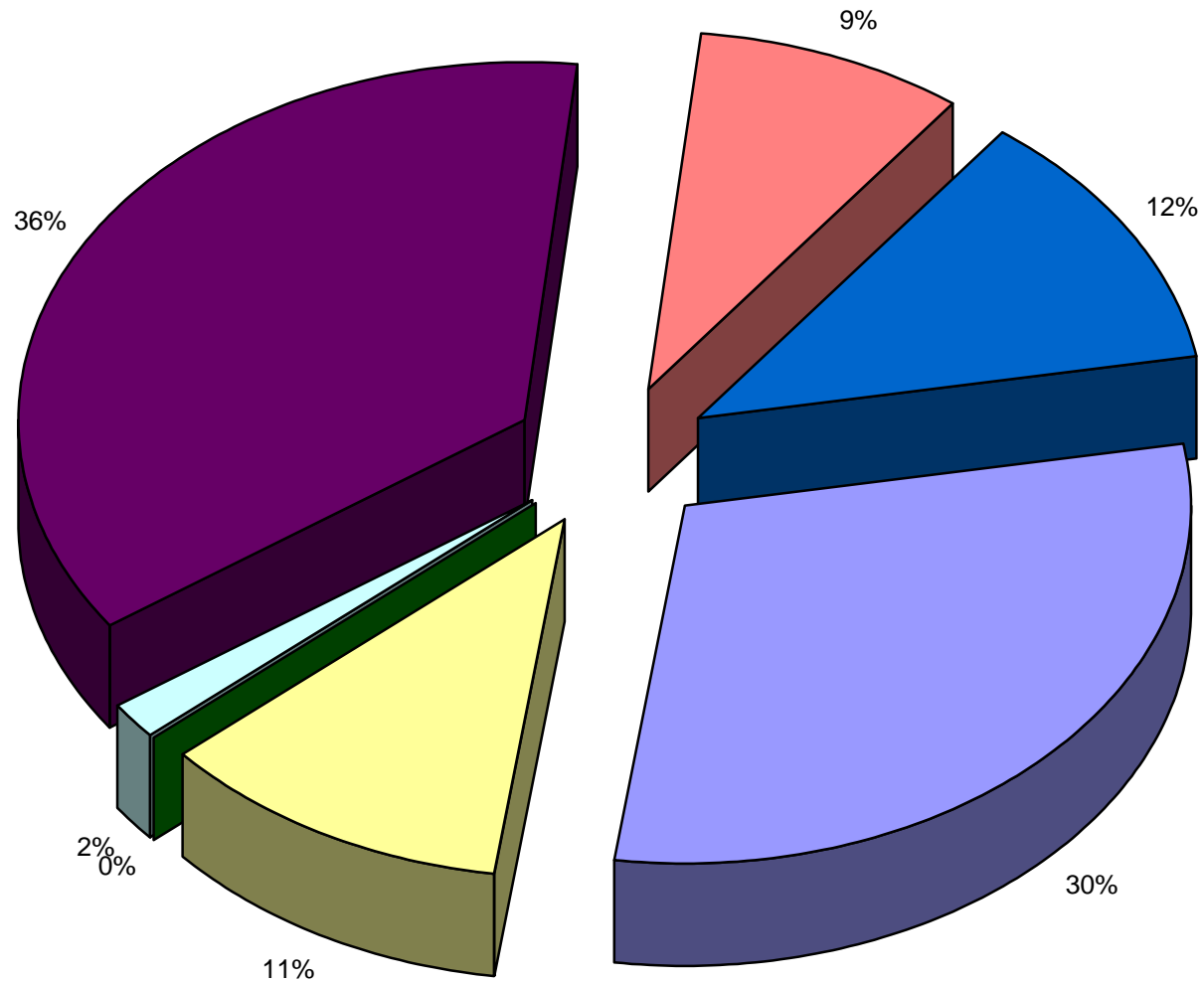

Salidas de los Patronatos Escolares de 1999 al 2002

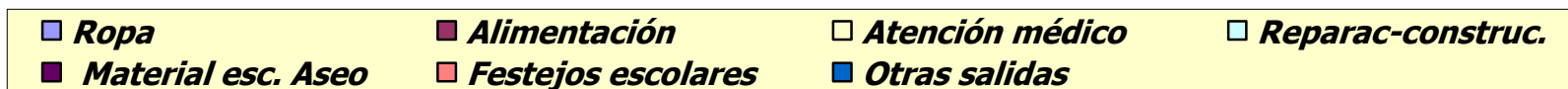
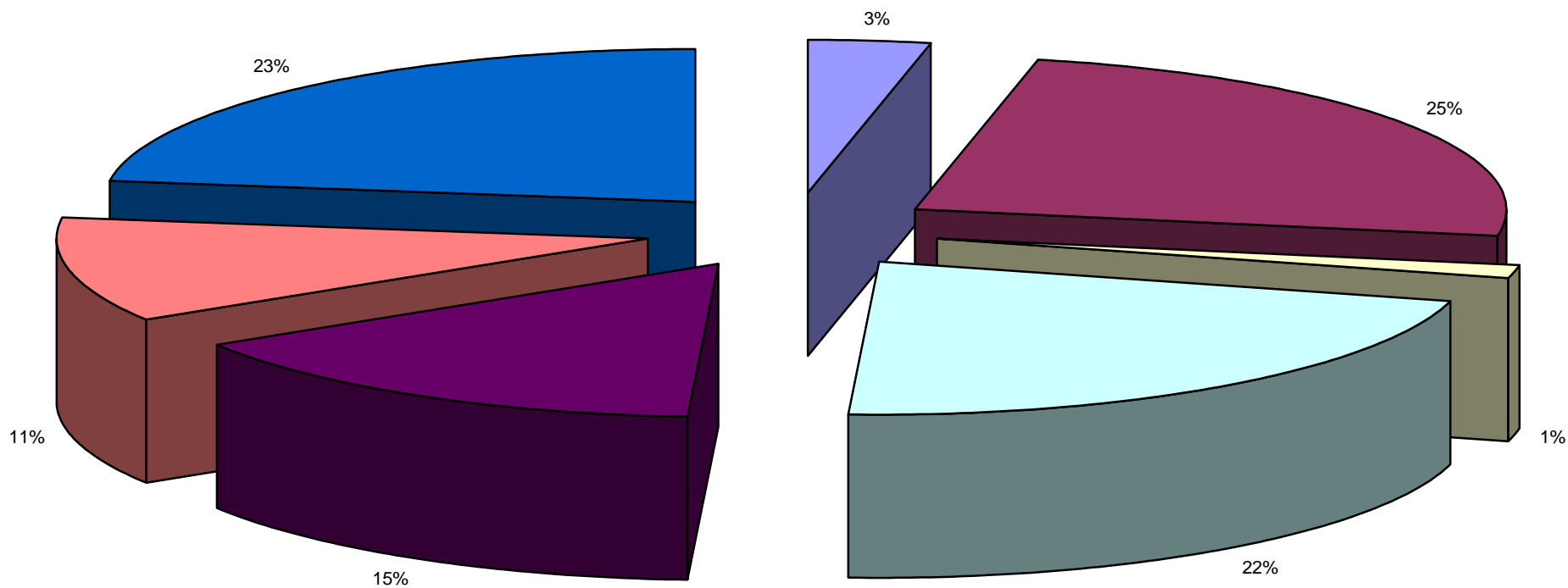

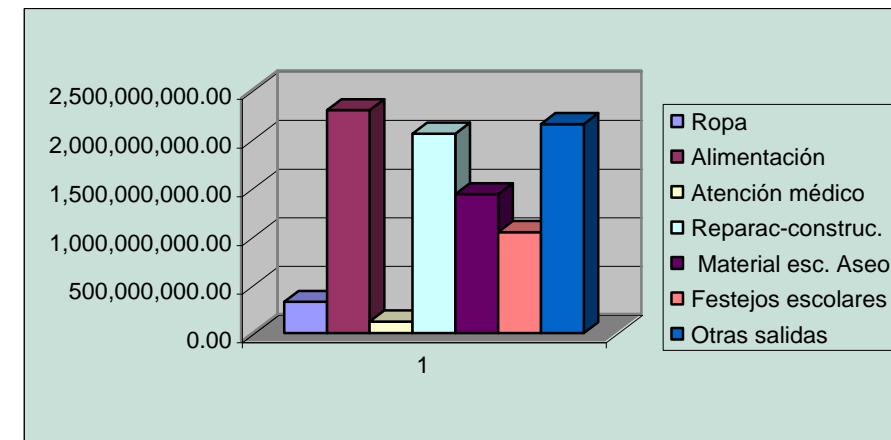
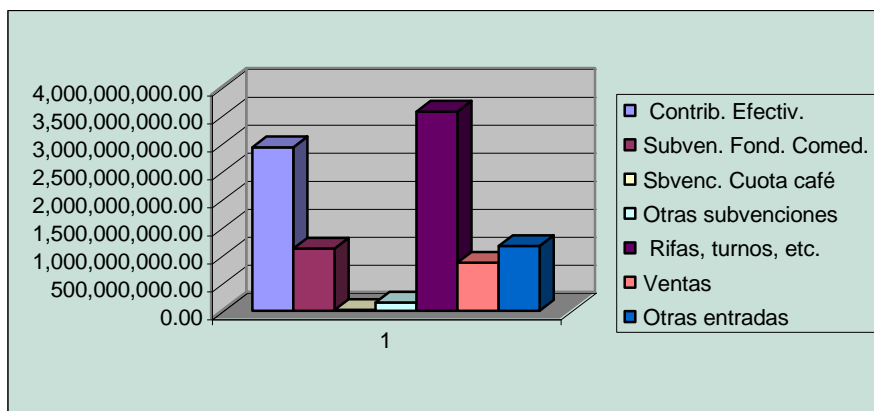
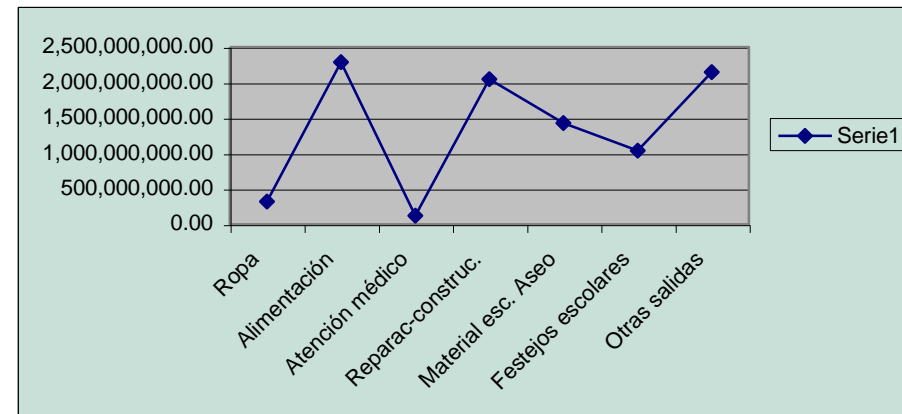
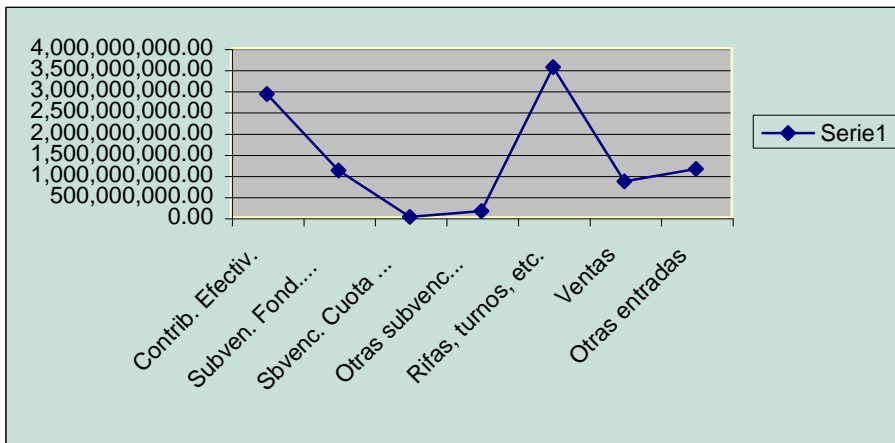

Entradas de los Patronatos Escolares de 1999 al 2002

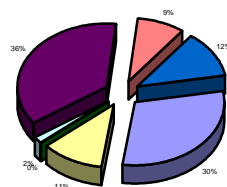

Salidas de los Patronatos Escolares de 1999 al 2002

