

# SIGCE

## disponibilidad académica

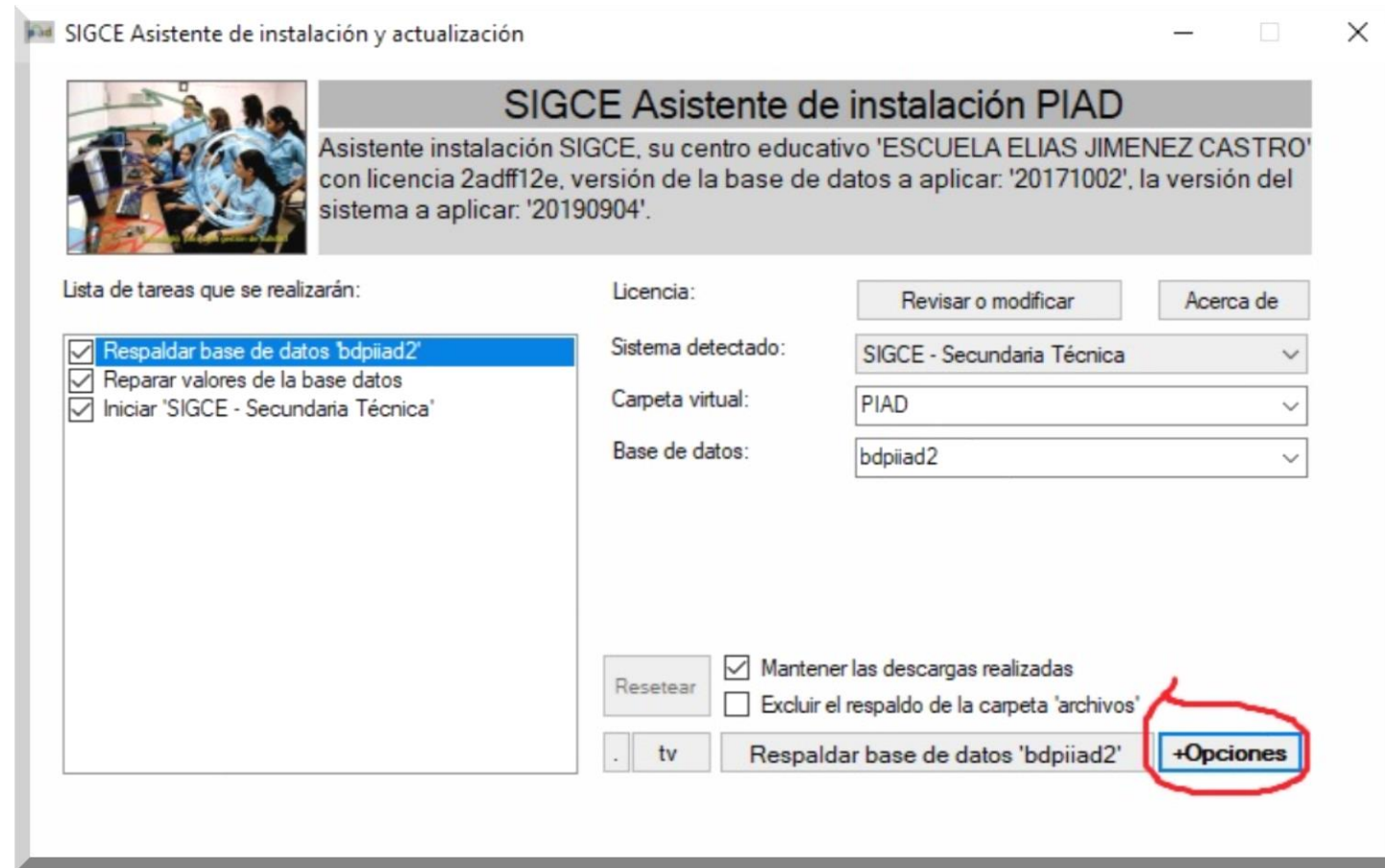

Abrimos el SIGCE INSTALADOR. Una vez realizado el diagnóstico, damos clic en +Opciones



## Damos clic en Opciones Avanzadas.

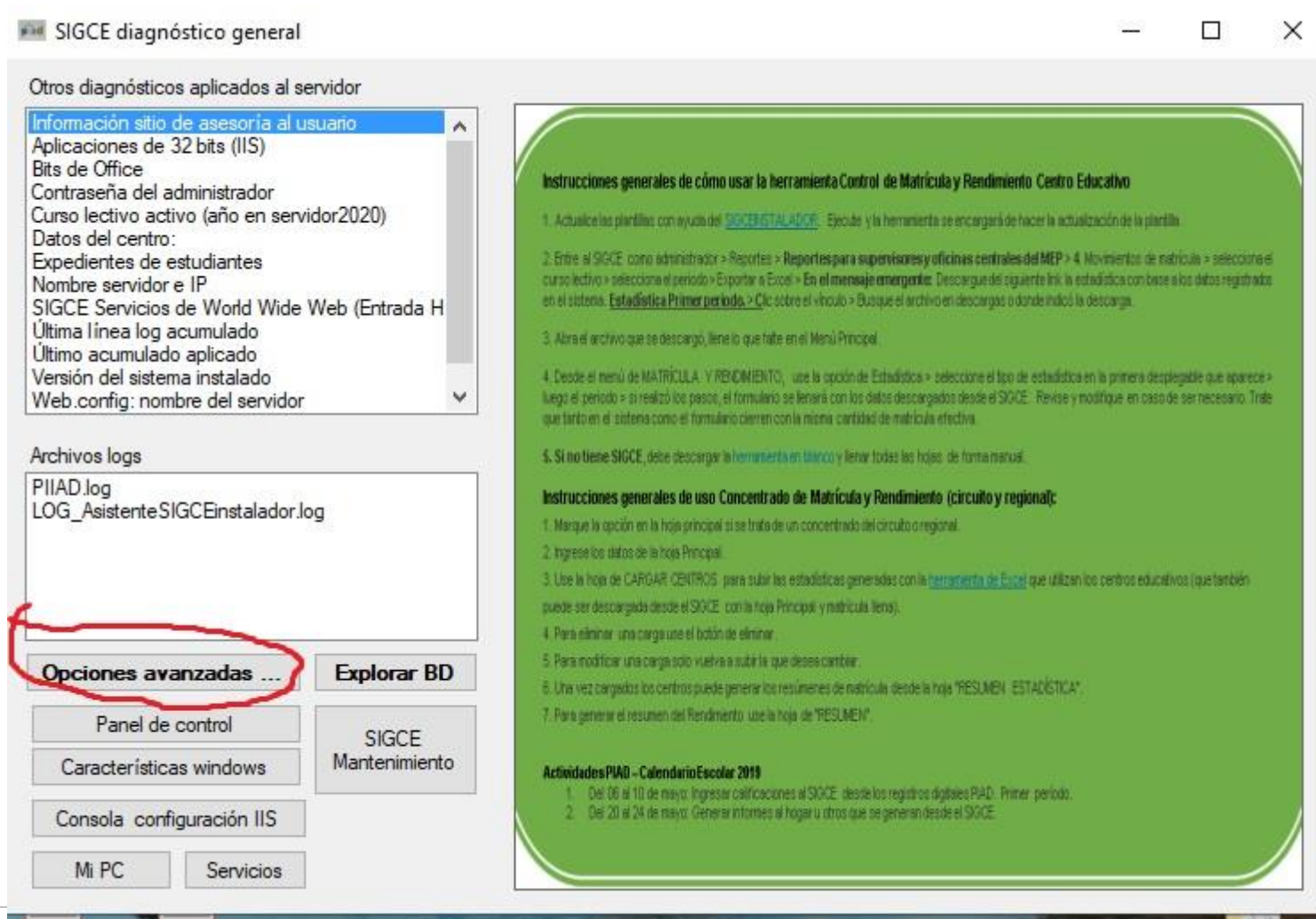

**OTROS DIAGNÓSTICOS APLICADOS AL SERVIDOR**

- Información sitio de asesoría al usuario
- Aplicaciones de 32 bits (IIS)
- Bits de Office
- Contraseña del administrador
- Curso lectivo activo (año en servidor2020)
- Datos del centro:
- Expedientes de estudiantes
- Nombre servidor e IP
- SIGCE Servicios de World Wide Web (Entrada H
- Última línea log acumulado
- Último acumulado aplicado
- Versión del sistema instalado
- Web.config: nombre del servidor

**ARCHIVOS LOGS**

- PIIAD.log
- LOG\_AsistenteSIGCEinstalador.log

**Opciones avanzadas ...** Explorar BD

Panel de control SIGCE Mantenimiento

Características windows

Consola configuración IIS

Mi PC Servicios

### Instrucciones generales de cómo usar la herramienta Control de Matrícula y Rendimiento Centro Educativo

1. Actualice las plantillas con ayuda del [SIGCEINSTALADOR](#). Ejecute y la herramienta se encargará de hacer la actualización de la plantilla.
2. Entre al SIGCE como administrador > Reportes > Reportes para supervisores y oficinas centrales del MEP > 4. Movimientos de matrícula > seleccione el curso lectivo > seleccione el periodo > Exportar a Excel > En el mensaje emergente: Descargue el siguiente link la estadística con base a los datos registrados en el sistema. [Estadística Primer periodo](#). > Clic sobre el vínculo > Busque el archivo en descargas o donde indicó la descarga.
3. Abra el archivo que se descargó, llene lo que falta en el Menú Principal.
4. Desde el menú de MATRÍCULA Y RENDIMIENTO, use la opción de Estadísticas > seleccione el tipo de estadística en la primera desplegable que aparece > luego el periodo > si realizó los pasos, el formulario se llenará con los datos descargados desde el SIGCE. Revise y modifique en caso de ser necesario. Tráele que tanto en el sistema como el formulario cierren con la misma cantidad de matrícula efectiva.
5. Si no tiene SIGCE, debe descargar la herramienta en blanco y llenar todas las hojas de forma manual.

### Instrucciones generales de uso Concentrado de Matrícula y Rendimiento (circuito y regional):

1. Marque la opción en la hoja principal si se trata de un concentrado del circuito o regional.
2. Ingrese los datos de la hoja Principal.
3. Use la hoja de CARGAR CENTROS para subir las estadísticas generadas con la [herramienta de Excel](#) que utilizan los centros educativos (que también puede ser descargada desde el SIGCE con la hoja Principal y matrícula llena).
4. Para eliminar una carga use el botón de eliminar.
5. Para modificar una carga solo vuelva a subir la que desea cambiar.
6. Una vez cargados los centros puede generar los resúmenes de matrícula desde la hoja "RESUMEN ESTADÍSTICA".
7. Para generar el resumen del Rendimiento use la hoja de "RESUMEN".

### Actividades PIVAD - Calendario Escolar 2019

1. Del 06 al 10 de mayo: Ingresar calificaciones al SIGCE desde los registros digitales PIVAD. Primer periodo.
2. Del 20 al 24 de mayo: Generar informes al hogar u otros que se generan desde el SIGCE.

*Transformación curricular, una apuesta por la calidad educativa.*



## Clic en Reparar DISPONIBILIDAD docente

SIGCE funciones avanzadas

Tareas específicas del asistente

Clave de acceso al sistema

Forzar actualización	Forzar vist. proc. y func.	bdpiad2
Forzar instalación	Forzar persona padrón	2adff12e
Forzar acumulado	Forzar tabla centros	Eliminar base de datos
Forzar acumulado Ver CMD	Abrir carpeta instalador	Restaurar solo base de datos
Forzar actualizar plantillas	Reinstalar database engine	Recuperar sistema en wwwroot
Respaldar sistema	Iniciar teamviewer	Restaurar Web config
		<b>Reparar DISPONIBILIDAD docente</b>
	Habilitar CheckList tareas	Analizar archivos del sistema
Desinstalar sistema	Forzar actualización modo PRUEBA	Actualizar esta herramienta
Deshabilitar IIS	Habilitar TODO Prueba	094D813AB59A81690BA4F6ED6EAC0F65
Desinstalar TODO	Forzar TODO	Cancelar

*Transformación curricular, una apuesta por la calidad educativa.*



## SEXTO: selecciona al docente que requiere reparar la disponibilidad

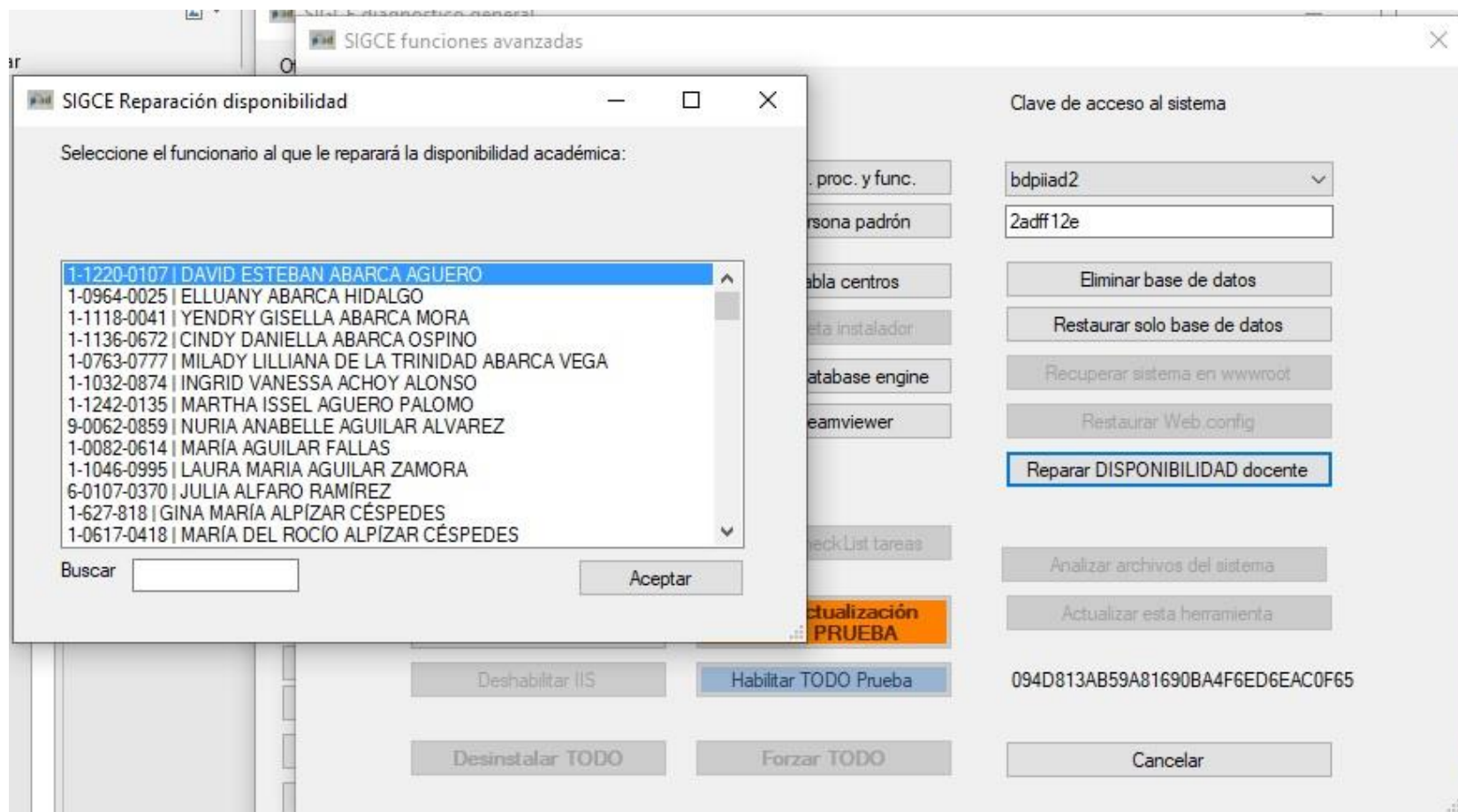





# Gracias

*Trasformación curricular, una apuesta por la calidad educativa.*