



MINISTERIO DE  
EDUCACIÓN PÚBLICA

GOBIERNO  
DE COSTA RICA

**DGEC**

Dirección de Gestión  
y Evaluación de la Calidad

# PRUEBA NACIONAL ESTANDARIZADA

Sumativa 2025

Dirección Regional  
de Educación  
**CAÑAS**

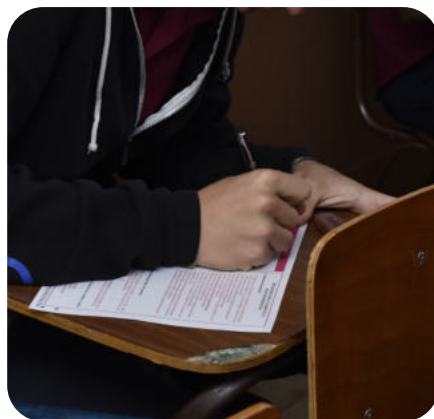
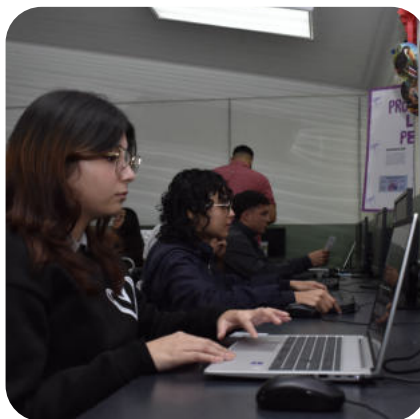

**Informe  
Regional  
Secundaria**



PRUEBA NACIONAL ESTANDARIZADA  
INFORME REGIONAL - APLICACIÓN SUMATIVA 2025  
**SECUNDARIA DIURNO**

Dirección regional: CAÑAS

## Presentación

La Prueba Nacional Estandarizada, aplicación sumativa 2025, tiene como objetivo generar información técnica y pedagógica sobre los aprendizajes alcanzados por el estudiantado en los componentes evaluados en la prueba. Esta información permite a las direcciones regionales de educación identificar fortalezas, oportunidades de mejora y áreas que requieren atención prioritaria para fortalecer los procesos en los centros educativos.

Este informe regional presenta los resultados obtenidos en todos los componentes evaluados. La información se reporta en términos de porcentajes y se organiza a partir de diversas variables de interés. En primer lugar, se ofrece una comparación entre el porcentaje alcanzado por el estudiantado de la dirección regional y el promedio nacional, lo cual permite situar el desempeño regional dentro del contexto del país. Seguidamente, se presenta la desagregación del porcentaje según sexo, con el propósito de visibilizar posibles brechas de desempeño entre hombres y mujeres en cada componente.

Adicionalmente, el informe incorpora la comparación del porcentaje según la zona geográfica donde se ubica el centro educativo, diferenciando entre zona urbana y zona rural, así como según el tipo de institución, distinguiendo entre centros educativos públicos y privados. Estas desagregaciones permiten analizar cómo se distribuyen los resultados en función de variables contextuales relevantes para la gestión educativa regional.

El documento también incluye el porcentaje por circuito educativo en cada componente, acompañado de los referentes regional y nacional, lo cual facilita la identificación de circuitos con desempeños superiores o inferiores al promedio. Asimismo, se presenta el porcentaje de acierto por aprendizaje evaluado para cada centro educativo, junto con los correspondientes promedios regional y nacional. Este nivel de detalle permite identificar los aprendizajes específicos en los que cada centro educativo se encuentra por encima o por debajo de los referentes, orientando la toma de decisiones pedagógicas y la planificación de acciones de mejora a nivel institucional.

Además, para cada centro educativo, se incluye un análisis sobre el porcentaje de acierto por aprendizaje en cada uno de los componentes evaluados, con la finalidad de que las direcciones regionales y los centros educativos puedan profundizar en aquellos aprendizajes en los que el estudiantado presenta un menor porcentaje de acierto y, a partir de ello, orientar estrategias pedagógicas focalizadas que contribuyan al fortalecimiento de esos contenidos. También, permite reforzar aquellos con altos porcentajes, desde un enfoque positivo de la evaluación

Este documento constituye una herramienta de apoyo técnico para la gestión regional, el acompañamiento a los centros educativos y la planificación de acciones que promuevan la mejora continua de los aprendizajes, con criterios de equidad, pertinencia y calidad educativa.



PRUEBA NACIONAL ESTANDARIZADA  
INFORME REGIONAL - APLICACIÓN SUMATIVA 2025  
**SECUNDARIA DIURNO**

Dirección regional: CAÑAS

## INFORMACIÓN DE LA DIRECCIÓN REGIONAL

Tabla 1. Puntaje promedio del estudiantado de la dirección regional educativa

Componente	Dirección regional	Nacional
Español	60,88	62,18
Estudios Sociales	73,79	74,85
Matemáticas	53,32	55,15
Ciencias	55,94	58,41
Educación Cívica	78,85	79,35

Tabla 2. Puntaje promedio del estudiantado de la dirección regional educativa, según sexo

Componente	Hombres	Mujeres
Español	61,74	60,14
Estudios Sociales	74,52	73,16
Matemáticas	55,88	51,14
Ciencias	57,91	54,25
Educación Cívica	78,94	78,77

Tabla 3. Puntaje promedio del estudiantado de la dirección regional educativa, según zona

Componente	Urbano	Rural
Español	68,00	60,83
Estudios Sociales	75,67	73,77
Matemáticas	59,67	53,28
Ciencias	78,67	55,79
Educación Cívica	80,33	78,84



PRUEBA NACIONAL ESTANDARIZADA  
INFORME REGIONAL - APLICACIÓN SUMATIVA 2025  
**SECUNDARIA DIURNO**

Dirección regional: CAÑAS

Tabla 4. Puntaje promedio del estudiantado de la dirección regional educativa, según tipo de institución

Componente	Público	Privado
Español	60,56	68,44
Estudios Sociales	73,76	74,39
Matemáticas	52,90	63,50
Ciencias	55,61	63,89
Educación Cívica	78,55	85,94



PRUEBA NACIONAL ESTANDARIZADA  
INFORME REGIONAL - APLICACIÓN SUMATIVA 2025  
**SECUNDARIA DIURNO**

Dirección regional: CAÑAS

## INFORMACIÓN POR COMPONENTE Y CIRCUITO

Tabla 5: Porcentaje promedio del estudiantado de cada circuito de la dirección regional educativa en el componente de Español

Promedio nacional: 62,18

Promedio regional: 60,88

Circuito	Porcentaje promedio
01	60,83
03	64,34
04	56,75
05	55,25

Tabla 6: Porcentaje promedio del estudiantado de cada circuito de la dirección regional educativa en el componente de Estudios Sociales

Promedio nacional: 74,85

Promedio regional: 73,79

Circuito	Porcentaje promedio
01	71,23
03	77,88
04	69,64
05	73,29



PRUEBA NACIONAL ESTANDARIZADA  
INFORME REGIONAL - APLICACIÓN SUMATIVA 2025  
**SECUNDARIA DIURNO**

Dirección regional: CAÑAS

Tabla 7: Porcentaje promedio del estudiantado de cada circuito de la dirección regional educativa en el componente de Matemáticas

Promedio nacional: 55,15

Promedio regional: 53,32

Circuito	Porcentaje promedio
01	53,78
03	56,65
04	49,73
05	45,92

Tabla 8: Porcentaje promedio del estudiantado de cada circuito de la dirección regional educativa en el componente de Ciencias

Promedio nacional: 58,41

Promedio regional: 55,94

Circuito	Porcentaje promedio
01	57,79
03	57,25
04	51,29
05	52,88



PRUEBA NACIONAL ESTANDARIZADA  
INFORME REGIONAL - APLICACIÓN SUMATIVA 2025  
**SECUNDARIA DIURNO**

Dirección regional: CAÑAS

Tabla 9: Porcentaje promedio del estudiantado de cada circuito de la dirección regional educativa en el componente de Educación Cívica

Promedio nacional: 79,35

Promedio regional: 78,85

Circuito	Porcentaje promedio
01	76,36
03	83,63
04	74,79
05	75,71



PRUEBA NACIONAL ESTANDARIZADA  
INFORME REGIONAL - APLICACIÓN SUMATIVA 2025  
**SECUNDARIA DIURNO**

Dirección regional: CAÑAS

## INFORMACIÓN POR CENTRO EDUCATIVO Y COMPONENTE

Porcentaje de acierto por aprendizaje por centro educativo, según dirección regional educativa en el componente de Español

Centro educativo: LICEO MIGUEL ARAYA VENEGAS

Porcentaje de aciertos:

Porcentaje de centro educativo	Porcentaje regional	Porcentaje nacional
<b>60,45</b>	60,19	61,76

Porcentaje por aprendizaje:

Aprendizajes	Porcentaje de centro educativo	Porcentaje regional	Porcentaje nacional
IDENTIFICA INFORMACION EN TEXTOS LITERARIOS A PARTIR DE LA REORGANIZACION DE LA COMPRESION LITERAL.	<b>72,12</b>	65,57	67,67
IDENTIFICA INFORMACION EN TEXTOS NO LITERARIOS A PARTIR DE LA REORGANIZACION DE LA COMPRESION LITER	<b>62,66</b>	63,96	64,94
RECONOCE EL TIPO DE SOCIEDAD REPRESENTADA POR EL TEXTO LITERARIO.	<b>61,54</b>	60,96	66,01
INFIERE LA POSICION DEL TEXTO LITERARIO ANTE EL MUNDO MOSTRADO.	<b>57,45</b>	53,67	55,54
INTERPRETA LA POSICION DEL TEXTO NO LITERARIO ANTE EL MUNDO REPRESENTADO.	<b>54,81</b>	58,77	58,14
RECONOCE EL TIPO DE SOCIEDAD PRESENTE EN EL TEXTO NO LITERARIO.	<b>64,18</b>	65,79	65,78
INTERPRETA, EN TEXTOS LITERARIOS, LOS RECURSOS RETORICOS COMO APORTES A LA SIGNIFICACION INTRATEXTUA	<b>65,14</b>	61,29	63,18
INFIERE EL COMPONENTE SEMANTICO (IMPLICITO) EN UN TEXTO NO LITERARIO.	<b>57,45</b>	62,34	62,97
INFIERE LAS IMPLICACIONES DEL PENSAMIENTO SOCIAL DERIVADAS DEL TEXTO LITERARIO.	<b>48,72</b>	49,34	51,63



PRUEBA NACIONAL ESTANDARIZADA  
INFORME REGIONAL - APLICACIÓN SUMATIVA 2025  
**SECUNDARIA DIURNO**

Dirección regional: CAÑAS

Porcentaje de acierto por aprendizaje por centro educativo, según dirección regional educativa en el componente de Estudios Sociales

Centro educativo: LICEO MIGUEL ARAYA VENEGAS

Porcentaje de aciertos:

Porcentaje de centro educativo	Porcentaje regional	Porcentaje nacional
<b>71,04</b>	73,21	74,34

Porcentaje por aprendizaje:

Aprendizajes	Porcentaje de centro educativo	Porcentaje regional	Porcentaje nacional
LA SOCIEDAD CONTEMPORANEA: PROCESOS HISTORICOS, GEOPOLITICOS Y POBLACIONALES A ESCALA GLOBAL DESDE E	<b>73,40</b>	75,29	76,57
LA SOCIEDAD CONTEMPORANEA: LA INTERDEPENDENCIA E INTERCONEXION GLOBAL Y LOS PROCESOS HISTORICOS QUE	<b>68,68</b>	71,13	72,10

Porcentaje de acierto por aprendizaje por centro educativo, según dirección regional educativa en el componente de Matemáticas

Centro educativo: LICEO MIGUEL ARAYA VENEGAS

Porcentaje de aciertos:

Porcentaje de centro educativo	Porcentaje regional	Porcentaje nacional
<b>55,68</b>	53,13	55,39

Porcentaje por aprendizaje:

Aprendizajes	Porcentaje de centro educativo	Porcentaje regional	Porcentaje nacional
GEOMETRIA	<b>58,25</b>	57,42	59,69
RELACIONES Y ALGEBRA	<b>50,71</b>	52,29	53,63
ESTADISTICA Y PROBABILIDAD	<b>58,08</b>	49,69	52,86

Porcentaje de acierto por aprendizaje por centro educativo, según dirección regional educativa en el componente de Ciencias



PRUEBA NACIONAL ESTANDARIZADA  
INFORME REGIONAL - APLICACIÓN SUMATIVA 2025  
**SECUNDARIA DIURNO**

Dirección regional: CAÑAS

Centro educativo: LICEO MIGUEL ARAYA VENEGAS

Porcentaje de aciertos:

Porcentaje de centro educativo	Porcentaje regional	Porcentaje nacional
<b>58,88</b>	55,80	58,68

Porcentaje por aprendizaje:

Aprendizajes	Porcentaje de centro educativo	Porcentaje regional	Porcentaje nacional
LA MATERIA BASE DEL UNIVERSO	<b>44,23</b>	46,60	49,20
LA MATERIA EN SU INTERIOR	<b>56,73</b>	54,99	56,01
TRANSFORMACIONES DE LA MATERIA	<b>18,75</b>	28,68	33,66
DISOLUCIONES	<b>46,79</b>	44,52	47,44
MAGNITUDES FISICAS	<b>80,77</b>	73,70	70,66
MOVIMIENTO DE LOS CUERPOS	<b>59,94</b>	56,24	59,60
LEYES DE NEWTON	<b>65,87</b>	59,30	61,72
GRAVITACION UNIVERSAL.	<b>50,00</b>	47,85	53,90
TRABAJO Y ENERGIA	<b>54,17</b>	49,06	48,65
HIDROSTATICA	<b>67,31</b>	58,05	63,69
ELECTROSTATICA	<b>56,73</b>	54,88	62,21
SISTEMAS BIOLOGICOS	<b>77,50</b>	75,56	76,14
CARACTERISTICAS E INTERRELACIONES POBLACIONALES	<b>68,91</b>	63,34	66,32
EQUILIBRIO ECOLOGICO	<b>78,85</b>	73,36	76,89
GENETICA	<b>41,03</b>	37,87	41,07
EVOLUCION	<b>74,52</b>	68,82	71,68



PRUEBA NACIONAL ESTANDARIZADA  
INFORME REGIONAL - APLICACIÓN SUMATIVA 2025  
**SECUNDARIA DIURNO**

Dirección regional: CAÑAS

Porcentaje de acierto por aprendizaje por centro educativo, según dirección regional educativa en el componente de Educación Cívica

Centro educativo: LICEO MIGUEL ARAYA VENEGAS

Porcentaje de aciertos:

Porcentaje de centro educativo	Porcentaje regional	Porcentaje nacional
77,74	79,34	79,79

Porcentaje por aprendizaje:

Aprendizajes	Porcentaje de centro educativo	Porcentaje regional	Porcentaje nacional
LOS REGIMENES POLITICOS	74,63	77,74	78,25
ORGANIZACION Y FUNCIONAMIENTO DEL REGIMEN POLITICO DEMOCRATICO COSTARRICENSE.	76,79	78,19	78,36
SISTEMA ELECTORAL DE COSTA RICA	77,80	78,73	79,04
EL ESTADO COSTARRICENSE GARANTE DE LA IGUALDAD DE OPORTUNIDADES	81,73	82,68	83,49



PRUEBA NACIONAL ESTANDARIZADA  
INFORME REGIONAL - APLICACIÓN SUMATIVA 2025  
**SECUNDARIA DIURNO**

Dirección regional: CAÑAS

Porcentaje de acierto por aprendizaje por centro educativo, según dirección regional educativa en el componente de Español

Centro educativo: LICEO DE COLORADO

Porcentaje de aciertos:

Porcentaje de centro educativo	Porcentaje regional	Porcentaje nacional
56,38	60,19	61,76

Porcentaje por aprendizaje:

Aprendizajes	Porcentaje de centro educativo	Porcentaje regional	Porcentaje nacional
IDENTIFICA INFORMACION EN TEXTOS LITERARIOS A PARTIR DE LA REORGANIZACION DE LA COMPRESION LITERAL.	55,48	65,57	67,67
IDENTIFICA INFORMACION EN TEXTOS NO LITERARIOS A PARTIR DE LA REORGANIZACION DE LA COMPRESION LITER	57,68	63,96	64,94
RECONOCE EL TIPO DE SOCIEDAD REPRESENTADA POR EL TEXTO LITERARIO.	50,33	60,96	66,01
INFIERE LA POSICION DEL TEXTO LITERARIO ANTE EL MUNDO MOSTRADO.	53,29	53,67	55,54
INTERPRETA LA POSICION DEL TEXTO NO LITERARIO ANTE EL MUNDO REPRESENTADO.	63,68	58,77	58,14
RECONOCE EL TIPO DE SOCIEDAD PRESENTE EN EL TEXTO NO LITERARIO.	64,14	65,79	65,78
INTERPRETA, EN TEXTOS LITERARIOS, LOS RECURSOS RETORICOS COMO APORTES A LA SIGNIFICACION INTRATEXTUA	49,01	61,29	63,18
INFIERE EL COMPONENTE SEMANTICO (IMPLICITO) EN UN TEXTO NO LITERARIO.	63,82	62,34	62,97
INFIERE LAS IMPLICACIONES DEL PENSAMIENTO SOCIAL DERIVADAS DEL TEXTO LITERARIO.	50,00	49,34	51,63



PRUEBA NACIONAL ESTANDARIZADA  
INFORME REGIONAL - APLICACIÓN SUMATIVA 2025  
**SECUNDARIA DIURNO**

Dirección regional: CAÑAS

Porcentaje de acierto por aprendizaje por centro educativo, según dirección regional educativa en el componente de Estudios Sociales

Centro educativo: LICEO DE COLORADO

Porcentaje de aciertos:

Porcentaje de centro educativo	Porcentaje regional	Porcentaje nacional
69,31	73,21	74,34

Porcentaje por aprendizaje:

Aprendizajes	Porcentaje de centro educativo	Porcentaje regional	Porcentaje nacional
LA SOCIEDAD CONTEMPORANEA: PROCESOS HISTORICOS, GEOPOLITICOS Y POBLACIONALES A ESCALA GLOBAL DESDE E	71,68	75,29	76,57
LA SOCIEDAD CONTEMPORANEA: LA INTERDEPENDENCIA E INTERCONEXION GLOBAL Y LOS PROCESOS HISTORICOS QUE	66,93	71,13	72,10

Porcentaje de acierto por aprendizaje por centro educativo, según dirección regional educativa en el componente de Matemáticas

Centro educativo: LICEO DE COLORADO

Porcentaje de aciertos:

Porcentaje de centro educativo	Porcentaje regional	Porcentaje nacional
50,23	53,13	55,39

Porcentaje por aprendizaje:

Aprendizajes	Porcentaje de centro educativo	Porcentaje regional	Porcentaje nacional
GEOMETRIA	53,07	57,42	59,69
RELACIONES Y ALGEBRA	48,68	52,29	53,63
ESTADISTICA Y PROBABILIDAD	48,95	49,69	52,86

Porcentaje de acierto por aprendizaje por centro educativo, según dirección regional educativa en el componente de Ciencias



PRUEBA NACIONAL ESTANDARIZADA  
INFORME REGIONAL - APLICACIÓN SUMATIVA 2025  
**SECUNDARIA DIURNO**

Dirección regional: CAÑAS

Centro educativo: LICEO DE COLORADO

Porcentaje de aciertos:

Porcentaje de centro educativo	Porcentaje regional	Porcentaje nacional
51,16	55,80	58,68

Porcentaje por aprendizaje:

Aprendizajes	Porcentaje de centro educativo	Porcentaje regional	Porcentaje nacional
LA MATERIA BASE DEL UNIVERSO	50,66	46,60	49,20
LA MATERIA EN SU INTERIOR	53,29	54,99	56,01
TRANSFORMACIONES DE LA MATERIA	30,92	28,68	33,66
DISOLUCIONES	41,67	44,52	47,44
MAGNITUDES FISICAS	71,05	73,70	70,66
MOVIMIENTO DE LOS CUERPOS	49,12	56,24	59,60
LEYES DE NEWTON	42,76	59,30	61,72
GRAVITACION UNIVERSAL.	52,63	47,85	53,90
TRABAJO Y ENERGIA	42,54	49,06	48,65
HIDROSTATICA	43,42	58,05	63,69
ELECTROSTATICA	48,68	54,88	62,21
SISTEMAS BIOLOGICOS	68,42	75,56	76,14
CARACTERISTICAS E INTERRELACIONES POBLACIONALES	56,14	63,34	66,32
EQUILIBRIO ECOLOGICO	73,03	73,36	76,89
GENETICA	29,82	37,87	41,07
EVOLUCION	64,47	68,82	71,68



PRUEBA NACIONAL ESTANDARIZADA  
INFORME REGIONAL - APLICACIÓN SUMATIVA 2025  
**SECUNDARIA DIURNO**

Dirección regional: CAÑAS

Porcentaje de acierto por aprendizaje por centro educativo, según dirección regional educativa en el componente de Educación Cívica

Centro educativo: LICEO DE COLORADO

Porcentaje de aciertos:

Porcentaje de centro educativo	Porcentaje regional	Porcentaje nacional
75,52	79,34	79,79

Porcentaje por aprendizaje:

Aprendizajes	Porcentaje de centro educativo	Porcentaje regional	Porcentaje nacional
LOS REGIMENES POLITICOS	72,47	77,74	78,25
ORGANIZACION Y FUNCIONAMIENTO DEL REGIMEN POLITICO DEMOCRATICO COSTARRICENSE.	74,44	78,19	78,36
SISTEMA ELECTORAL DE COSTA RICA	74,89	78,73	79,04
EL ESTADO COSTARRICENSE GARANTE DE LA IGUALDAD DE OPORTUNIDADES	80,26	82,68	83,49



PRUEBA NACIONAL ESTANDARIZADA  
INFORME REGIONAL - APLICACIÓN SUMATIVA 2025  
**SECUNDARIA DIURNO**

Dirección regional: CAÑAS

Porcentaje de acierto por aprendizaje por centro educativo, según dirección regional educativa en el componente de Español

Centro educativo: LICEO MAURILIO ALVARADO VARGAS

Porcentaje de aciertos:

Porcentaje de centro educativo	Porcentaje regional	Porcentaje nacional
64,48	60,19	61,76

Porcentaje por aprendizaje:

Aprendizajes	Porcentaje de centro educativo	Porcentaje regional	Porcentaje nacional
IDENTIFICA INFORMACION EN TEXTOS LITERARIOS A PARTIR DE LA REORGANIZACION DE LA COMPRESION LITERAL.	70,51	65,57	67,67
IDENTIFICA INFORMACION EN TEXTOS NO LITERARIOS A PARTIR DE LA REORGANIZACION DE LA COMPRESION LITER	69,35	63,96	64,94
RECONOCE EL TIPO DE SOCIEDAD REPRESENTADA POR EL TEXTO LITERARIO.	69,76	60,96	66,01
INFIERE LA POSICION DEL TEXTO LITERARIO ANTE EL MUNDO MOSTRADO.	54,02	53,67	55,54
INTERPRETA LA POSICION DEL TEXTO NO LITERARIO ANTE EL MUNDO REPRESENTADO.	59,72	58,77	58,14
RECONOCE EL TIPO DE SOCIEDAD PRESENTE EN EL TEXTO NO LITERARIO.	70,10	65,79	65,78
INTERPRETA, EN TEXTOS LITERARIOS, LOS RECURSOS RETORICOS COMO APORTES A LA SIGNIFICACION INTRATEXTUA	67,66	61,29	63,18
INFIERE EL COMPONENTE SEMANTICO (IMPLICITO) EN UN TEXTO NO LITERARIO.	66,26	62,34	62,97
INFIERE LAS IMPLICACIONES DEL PENSAMIENTO SOCIAL DERIVADAS DEL TEXTO LITERARIO.	52,91	49,34	51,63



PRUEBA NACIONAL ESTANDARIZADA  
INFORME REGIONAL - APLICACIÓN SUMATIVA 2025  
**SECUNDARIA DIURNO**

Dirección regional: CAÑAS

Porcentaje de acierto por aprendizaje por centro educativo, según dirección regional educativa en el componente de Estudios Sociales

Centro educativo: LICEO MAURILIO ALVARADO VARGAS

Porcentaje de aciertos:

Porcentaje de centro educativo	Porcentaje regional	Porcentaje nacional
78,35	73,21	74,34

Porcentaje por aprendizaje:

Aprendizajes	Porcentaje de centro educativo	Porcentaje regional	Porcentaje nacional
LA SOCIEDAD CONTEMPORANEA: PROCESOS HISTORICOS, GEOPOLITICOS Y POBLACIONALES A ESCALA GLOBAL DESDE E	80,48	75,29	76,57
LA SOCIEDAD CONTEMPORANEA: LA INTERDEPENDENCIA E INTERCONEXION GLOBAL Y LOS PROCESOS HISTORICOS QUE	76,22	71,13	72,10

Porcentaje de acierto por aprendizaje por centro educativo, según dirección regional educativa en el componente de Matemáticas

Centro educativo: LICEO MAURILIO ALVARADO VARGAS

Porcentaje de aciertos:

Porcentaje de centro educativo	Porcentaje regional	Porcentaje nacional
56,20	53,13	55,39

Porcentaje por aprendizaje:

Aprendizajes	Porcentaje de centro educativo	Porcentaje regional	Porcentaje nacional
GEOMETRIA	64,34	57,42	59,69
RELACIONES Y ALGEBRA	58,25	52,29	53,63
ESTADISTICA Y PROBABILIDAD	46,01	49,69	52,86

Porcentaje de acierto por aprendizaje por centro educativo, según dirección regional educativa en el componente de Ciencias



PRUEBA NACIONAL ESTANDARIZADA  
INFORME REGIONAL - APLICACIÓN SUMATIVA 2025  
**SECUNDARIA DIURNO**

Dirección regional: CAÑAS

Centro educativo: LICEO MAURILIO ALVARADO VARGAS

Porcentaje de aciertos:

Porcentaje de centro educativo	Porcentaje regional	Porcentaje nacional
58,55	55,80	58,68

Porcentaje por aprendizaje:

Aprendizajes	Porcentaje de centro educativo	Porcentaje regional	Porcentaje nacional
LA MATERIA BASE DEL UNIVERSO	44,44	46,60	49,20
LA MATERIA EN SU INTERIOR	54,34	54,99	56,01
TRANSFORMACIONES DE LA MATERIA	31,60	28,68	33,66
DISOLUCIONES	47,45	44,52	47,44
MAGNITUDES FISICAS	77,78	73,70	70,66
MOVIMIENTO DE LOS CUERPOS	60,19	56,24	59,60
LEYES DE NEWTON	68,40	59,30	61,72
GRAVITACION UNIVERSAL.	47,22	47,85	53,90
TRABAJO Y ENERGIA	50,00	49,06	48,65
HIDROSTATICA	64,58	58,05	63,69
ELECTROSTATICA	63,19	54,88	62,21
SISTEMAS BIOLOGICOS	78,06	75,56	76,14
CARACTERISTICAS E INTERRELACIONES POBLACIONALES	62,50	63,34	66,32
EQUILIBRIO ECOLOGICO	73,61	73,36	76,89
GENETICA	40,51	37,87	41,07
EVOLUCION	72,92	68,82	71,68



PRUEBA NACIONAL ESTANDARIZADA  
INFORME REGIONAL - APLICACIÓN SUMATIVA 2025  
**SECUNDARIA DIURNO**

Dirección regional: CAÑAS

Porcentaje de acierto por aprendizaje por centro educativo, según dirección regional educativa en el componente de Educación Cívica

Centro educativo: LICEO MAURILIO ALVARADO VARGAS

Porcentaje de aciertos:

Porcentaje de centro educativo	Porcentaje regional	Porcentaje nacional
84,17	79,34	79,79

Porcentaje por aprendizaje:

Aprendizajes	Porcentaje de centro educativo	Porcentaje regional	Porcentaje nacional
LOS REGIMENES POLITICOS	84,35	77,74	78,25
ORGANIZACION Y FUNCIONAMIENTO DEL REGIMEN POLITICO DEMOCRATICO COSTARRICENSE.	82,32	78,19	78,36
SISTEMA ELECTORAL DE COSTA RICA	83,80	78,73	79,04
EL ESTADO COSTARRICENSE GARANTE DE LA IGUALDAD DE OPORTUNIDADES	86,19	82,68	83,49



PRUEBA NACIONAL ESTANDARIZADA  
INFORME REGIONAL - APLICACIÓN SUMATIVA 2025  
**SECUNDARIA DIURNO**

Dirección regional: CAÑAS

Porcentaje de acierto por aprendizaje por centro educativo, según dirección regional educativa en el componente de Español

Centro educativo: LICEO RURAL NUEVA GUATEMALA

Porcentaje de aciertos:

Porcentaje de centro educativo	Porcentaje regional	Porcentaje nacional
<b>54,07</b>	60,19	61,76

Porcentaje por aprendizaje:

Aprendizajes	Porcentaje de centro educativo	Porcentaje regional	Porcentaje nacional
IDENTIFICA INFORMACION EN TEXTOS LITERARIOS A PARTIR DE LA REORGANIZACION DE LA COMPRESION LITERAL.	<b>61,90</b>	65,57	67,67
IDENTIFICA INFORMACION EN TEXTOS NO LITERARIOS A PARTIR DE LA REORGANIZACION DE LA COMPRESION LITER	<b>61,90</b>	63,96	64,94
RECONOCE EL TIPO DE SOCIEDAD REPRESENTADA POR EL TEXTO LITERARIO.	<b>57,14</b>	60,96	66,01
INFIERE LA POSICION DEL TEXTO LITERARIO ANTE EL MUNDO MOSTRADO.	<b>42,86</b>	53,67	55,54
INTERPRETA LA POSICION DEL TEXTO NO LITERARIO ANTE EL MUNDO REPRESENTADO.	<b>48,57</b>	58,77	58,14
RECONOCE EL TIPO DE SOCIEDAD PRESENTE EN EL TEXTO NO LITERARIO.	<b>60,71</b>	65,79	65,78
INTERPRETA, EN TEXTOS LITERARIOS, LOS RECURSOS RETORICOS COMO APORTES A LA SIGNIFICACION INTRATEXTUA	<b>46,43</b>	61,29	63,18
INFIERE EL COMPONENTE SEMANTICO (IMPLICITO) EN UN TEXTO NO LITERARIO.	<b>64,29</b>	62,34	62,97
INFIERE LAS IMPLICACIONES DEL PENSAMIENTO SOCIAL DERIVADAS DEL TEXTO LITERARIO.	<b>42,86</b>	49,34	51,63



PRUEBA NACIONAL ESTANDARIZADA  
INFORME REGIONAL - APLICACIÓN SUMATIVA 2025  
**SECUNDARIA DIURNO**

Dirección regional: CAÑAS

Porcentaje de acierto por aprendizaje por centro educativo, según dirección regional educativa en el componente de Estudios Sociales

Centro educativo: LICEO RURAL NUEVA GUATEMALA

Porcentaje de aciertos:

Porcentaje de centro educativo	Porcentaje regional	Porcentaje nacional
66,29	73,21	74,34

Porcentaje por aprendizaje:

Aprendizajes	Porcentaje de centro educativo	Porcentaje regional	Porcentaje nacional
LA SOCIEDAD CONTEMPORANEA: PROCESOS HISTORICOS, GEOPOLITICOS Y POBLACIONALES A ESCALA GLOBAL DESDE E	69,71	75,29	76,57
LA SOCIEDAD CONTEMPORANEA: LA INTERDEPENDENCIA E INTERCONEXION GLOBAL Y LOS PROCESOS HISTORICOS QUE	62,86	71,13	72,10

Porcentaje de acierto por aprendizaje por centro educativo, según dirección regional educativa en el componente de Matemáticas

Centro educativo: LICEO RURAL NUEVA GUATEMALA

Porcentaje de aciertos:

Porcentaje de centro educativo	Porcentaje regional	Porcentaje nacional
46,43	53,13	55,39

Porcentaje por aprendizaje:

Aprendizajes	Porcentaje de centro educativo	Porcentaje regional	Porcentaje nacional
GEOMETRIA	61,90	57,42	59,69
RELACIONES Y ALGEBRA	45,96	52,29	53,63
ESTADISTICA Y PROBABILIDAD	31,43	49,69	52,86



PRUEBA NACIONAL ESTANDARIZADA  
INFORME REGIONAL - APLICACIÓN SUMATIVA 2025  
**SECUNDARIA DIURNO**

Dirección regional: CAÑAS

Porcentaje de acierto por aprendizaje por centro educativo, según dirección regional educativa en el componente de Biología

Centro educativo: LICEO RURAL NUEVA GUATEMALA

Porcentaje de aciertos:

Porcentaje de centro educativo	Porcentaje regional	Porcentaje nacional
59,13	63,42	65,17

Porcentaje por aprendizaje:

Aprendizajes	Porcentaje de centro educativo	Porcentaje regional	Porcentaje nacional
SISTEMAS BIOLÓGICOS	71,43	72,92	72,38
CARACTERÍSTICAS E INTERRELACIONES POBLACIONALES	62,50	64,84	65,61
EQUILIBRIO ECOLÓGICO	61,90	75,00	71,08
GENÉTICA	44,44	46,53	54,97
EVOLUCIÓN	55,36	57,81	61,81



PRUEBA NACIONAL ESTANDARIZADA  
INFORME REGIONAL - APLICACIÓN SUMATIVA 2025  
**SECUNDARIA DIURNO**

Dirección regional: CAÑAS

Porcentaje de acierto por aprendizaje por centro educativo, según dirección regional educativa en el componente de Educación Cívica

Centro educativo: LICEO RURAL NUEVA GUATEMALA

Porcentaje de aciertos:

Porcentaje de centro educativo	Porcentaje regional	Porcentaje nacional
68,62	79,34	79,79

Porcentaje por aprendizaje:

Aprendizajes	Porcentaje de centro educativo	Porcentaje regional	Porcentaje nacional
LOS REGIMENES POLITICOS	60,44	77,74	78,25
ORGANIZACION Y FUNCIONAMIENTO DEL REGIMEN POLITICO DEMOCRATICO COSTARRICENSE.	69,39	78,19	78,36
SISTEMA ELECTORAL DE COSTA RICA	71,43	78,73	79,04
EL ESTADO COSTARRICENSE GARANTE DE LA IGUALDAD DE OPORTUNIDADES	73,21	82,68	83,49



PRUEBA NACIONAL ESTANDARIZADA  
INFORME REGIONAL - APLICACIÓN SUMATIVA 2025  
**SECUNDARIA DIURNO**

Dirección regional: CAÑAS

Porcentaje de acierto por aprendizaje por centro educativo, según dirección regional educativa en el componente de Español

Centro educativo: EXP. BIL. DE NUEVO ARENAL

Porcentaje de aciertos:

Porcentaje de centro educativo	Porcentaje regional	Porcentaje nacional
<b>59,10</b>	60,19	61,76

Porcentaje por aprendizaje:

Aprendizajes	Porcentaje de centro educativo	Porcentaje regional	Porcentaje nacional
IDENTIFICA INFORMACION EN TEXTOS LITERARIOS A PARTIR DE LA REORGANIZACION DE LA COMPRESION LITERAL.	<b>61,43</b>	65,57	67,67
IDENTIFICA INFORMACION EN TEXTOS NO LITERARIOS A PARTIR DE LA REORGANIZACION DE LA COMPRESION LITER	<b>62,38</b>	63,96	64,94
RECONOCE EL TIPO DE SOCIEDAD REPRESENTADA POR EL TEXTO LITERARIO.	<b>57,86</b>	60,96	66,01
INFIERE LA POSICION DEL TEXTO LITERARIO ANTE EL MUNDO MOSTRADO.	<b>50,00</b>	53,67	55,54
INTERPRETA LA POSICION DEL TEXTO NO LITERARIO ANTE EL MUNDO REPRESENTADO.	<b>60,00</b>	58,77	58,14
RECONOCE EL TIPO DE SOCIEDAD PRESENTE EN EL TEXTO NO LITERARIO.	<b>70,00</b>	65,79	65,78
INTERPRETA, EN TEXTOS LITERARIOS, LOS RECURSOS RETORICOS COMO APORTES A LA SIGNIFICACION INTRATEXTUA	<b>58,57</b>	61,29	63,18
INFIERE EL COMPONENTE SEMANTICO (IMPLICITO) EN UN TEXTO NO LITERARIO.	<b>59,29</b>	62,34	62,97
INFIERE LAS IMPLICACIONES DEL PENSAMIENTO SOCIAL DERIVADAS DEL TEXTO LITERARIO.	<b>52,38</b>	49,34	51,63



PRUEBA NACIONAL ESTANDARIZADA  
INFORME REGIONAL - APLICACIÓN SUMATIVA 2025  
**SECUNDARIA DIURNO**

Dirección regional: CAÑAS

Porcentaje de acierto por aprendizaje por centro educativo, según dirección regional educativa en el componente de Estudios Sociales

Centro educativo: EXP. BIL. DE NUEVO ARENAL

Porcentaje de aciertos:

Porcentaje de centro educativo	Porcentaje regional	Porcentaje nacional
72,08	73,21	74,34

Porcentaje por aprendizaje:

Aprendizajes	Porcentaje de centro educativo	Porcentaje regional	Porcentaje nacional
LA SOCIEDAD CONTEMPORANEA: PROCESOS HISTORICOS, GEOPOLITICOS Y POBLACIONALES A ESCALA GLOBAL DESDE E	74,06	75,29	76,57
LA SOCIEDAD CONTEMPORANEA: LA INTERDEPENDENCIA E INTERCONEXION GLOBAL Y LOS PROCESOS HISTORICOS QUE	70,10	71,13	72,10

Porcentaje de acierto por aprendizaje por centro educativo, según dirección regional educativa en el componente de Matemáticas

Centro educativo: EXP. BIL. DE NUEVO ARENAL

Porcentaje de aciertos:

Porcentaje de centro educativo	Porcentaje regional	Porcentaje nacional
49,72	53,13	55,39

Porcentaje por aprendizaje:

Aprendizajes	Porcentaje de centro educativo	Porcentaje regional	Porcentaje nacional
GEOMETRIA	48,33	57,42	59,69
RELACIONES Y ALGEBRA	48,82	52,29	53,63
ESTADISTICA Y PROBABILIDAD	52,00	49,69	52,86

Porcentaje de acierto por aprendizaje por centro educativo, según dirección regional educativa en el componente de Ciencias



PRUEBA NACIONAL ESTANDARIZADA  
INFORME REGIONAL - APLICACIÓN SUMATIVA 2025  
**SECUNDARIA DIURNO**

Dirección regional: CAÑAS

Centro educativo: EXP. BIL. DE NUEVO ARENAL

Porcentaje de aciertos:

Porcentaje de centro educativo	Porcentaje regional	Porcentaje nacional
54,12	55,80	58,68

Porcentaje por aprendizaje:

Aprendizajes	Porcentaje de centro educativo	Porcentaje regional	Porcentaje nacional
LA MATERIA BASE DEL UNIVERSO	45,00	46,60	49,20
LA MATERIA EN SU INTERIOR	53,57	54,99	56,01
TRANSFORMACIONES DE LA MATERIA	34,29	28,68	33,66
DISOLUCIONES	34,29	44,52	47,44
MAGNITUDES FISICAS	74,29	73,70	70,66
MOVIMIENTO DE LOS CUERPOS	59,05	56,24	59,60
LEYES DE NEWTON	45,71	59,30	61,72
GRAVITACION UNIVERSAL.	48,57	47,85	53,90
TRABAJO Y ENERGIA	52,38	49,06	48,65
HIDROSTATICA	48,57	58,05	63,69
ELECTROSTATICA	57,14	54,88	62,21
SISTEMAS BIOLOGICOS	78,29	75,56	76,14
CARACTERISTICAS E INTERRELACIONES POBLACIONALES	55,24	63,34	66,32
EQUILIBRIO ECOLOGICO	75,71	73,36	76,89
GENETICA	40,95	37,87	41,07
EVOLUCION	62,86	68,82	71,68



PRUEBA NACIONAL ESTANDARIZADA  
INFORME REGIONAL - APLICACIÓN SUMATIVA 2025  
**SECUNDARIA DIURNO**

Dirección regional: CAÑAS

Porcentaje de acierto por aprendizaje por centro educativo, según dirección regional educativa en el componente de Educación Cívica

Centro educativo: EXP. BIL. DE NUEVO ARENAL

Porcentaje de aciertos:

Porcentaje de centro educativo	Porcentaje regional	Porcentaje nacional
82,95	79,34	79,79

Porcentaje por aprendizaje:

Aprendizajes	Porcentaje de centro educativo	Porcentaje regional	Porcentaje nacional
LOS REGIMENES POLITICOS	78,79	77,74	78,25
ORGANIZACION Y FUNCIONAMIENTO DEL REGIMEN POLITICO DEMOCRATICO COSTARRICENSE.	83,55	78,19	78,36
SISTEMA ELECTORAL DE COSTA RICA	83,84	78,73	79,04
EL ESTADO COSTARRICENSE GARANTE DE LA IGUALDAD DE OPORTUNIDADES	85,61	82,68	83,49



PRUEBA NACIONAL ESTANDARIZADA  
INFORME REGIONAL - APLICACIÓN SUMATIVA 2025  
**SECUNDARIA DIURNO**

Dirección regional: CAÑAS

Porcentaje de acierto por aprendizaje por centro educativo, según dirección regional educativa en el componente de Español

Centro educativo: IPEC CAÑAS - CENTRAL

Porcentaje de aciertos:

Porcentaje de centro educativo	Porcentaje regional	Porcentaje nacional
66,85	60,19	61,76

Porcentaje por aprendizaje:

Aprendizajes	Porcentaje de centro educativo	Porcentaje regional	Porcentaje nacional
IDENTIFICA INFORMACION EN TEXTOS LITERARIOS A PARTIR DE LA REORGANIZACION DE LA COMPRESION LITERAL.	72,22	65,57	67,67
IDENTIFICA INFORMACION EN TEXTOS NO LITERARIOS A PARTIR DE LA REORGANIZACION DE LA COMPRESION LITER	83,33	63,96	64,94
RECONOCE EL TIPO DE SOCIEDAD REPRESENTADA POR EL TEXTO LITERARIO.	58,33	60,96	66,01
INFIERE LA POSICION DEL TEXTO LITERARIO ANTE EL MUNDO MOSTRADO.	83,33	53,67	55,54
INTERPRETA LA POSICION DEL TEXTO NO LITERARIO ANTE EL MUNDO REPRESENTADO.	60,00	58,77	58,14
RECONOCE EL TIPO DE SOCIEDAD PRESENTE EN EL TEXTO NO LITERARIO.	83,33	65,79	65,78
INTERPRETA, EN TEXTOS LITERARIOS, LOS RECURSOS RETORICOS COMO APORTES A LA SIGNIFICACION INTRATEXTUA	41,67	61,29	63,18
INFIERE EL COMPONENTE SEMANTICO (IMPLICITO) EN UN TEXTO NO LITERARIO.	75,00	62,34	62,97
INFIERE LAS IMPLICACIONES DEL PENSAMIENTO SOCIAL DERIVADAS DEL TEXTO LITERARIO.	44,44	49,34	51,63



PRUEBA NACIONAL ESTANDARIZADA  
INFORME REGIONAL - APLICACIÓN SUMATIVA 2025  
**SECUNDARIA DIURNO**

Dirección regional: CAÑAS

Porcentaje de acierto por aprendizaje por centro educativo, según dirección regional educativa en el componente de Estudios Sociales

Centro educativo: IPEC CAÑAS - CENTRAL

Porcentaje de aciertos:

Porcentaje de centro educativo	Porcentaje regional	Porcentaje nacional
75,78	73,21	74,34

Porcentaje por aprendizaje:

Aprendizajes	Porcentaje de centro educativo	Porcentaje regional	Porcentaje nacional
LA SOCIEDAD CONTEMPORANEA: PROCESOS HISTORICOS, GEOPOLITICOS Y POBLACIONALES A ESCALA GLOBAL DESDE E	76,00	75,29	76,57
LA SOCIEDAD CONTEMPORANEA: LA INTERDEPENDENCIA E INTERCONEXION GLOBAL Y LOS PROCESOS HISTORICOS QUE	75,56	71,13	72,10

Porcentaje de acierto por aprendizaje por centro educativo, según dirección regional educativa en el componente de Matemáticas

Centro educativo: IPEC CAÑAS - CENTRAL

Porcentaje de aciertos:

Porcentaje de centro educativo	Porcentaje regional	Porcentaje nacional
63,21	53,13	55,39

Porcentaje por aprendizaje:

Aprendizajes	Porcentaje de centro educativo	Porcentaje regional	Porcentaje nacional
GEOMETRIA	58,33	57,42	59,69
RELACIONES Y ALGEBRA	57,97	52,29	53,63
ESTADISTICA Y PROBABILIDAD	73,33	49,69	52,86



PRUEBA NACIONAL ESTANDARIZADA  
INFORME REGIONAL - APLICACIÓN SUMATIVA 2025  
**SECUNDARIA DIURNO**

Dirección regional: CAÑAS

Porcentaje de acierto por aprendizaje por centro educativo, según dirección regional educativa en el componente de Ciencias

Centro educativo: IPEC CAÑAS - CENTRAL

Porcentaje de aciertos:

Porcentaje de centro educativo	Porcentaje regional	Porcentaje nacional
<b>83,19</b>	56,33	59,00

Porcentaje por aprendizaje:

Aprendizajes	Porcentaje de centro educativo	Porcentaje regional	Porcentaje nacional
LA MATERIA BASE DEL UNIVERSO	<b>100,00</b>	46,60	49,20
LA MATERIA EN SU INTERIOR	<b>100,00</b>	54,99	56,01
TRANSFORMACIONES DE LA MATERIA	<b>100,00</b>	28,68	33,66
DISOLUCIONES	<b>66,67</b>	44,52	47,44
MAGNITUDES FISICAS	<b>100,00</b>	73,70	70,66
MOVIMIENTO DE LOS CUERPOS	<b>66,67</b>	56,24	59,60
LEYES DE NEWTON	<b>100,00</b>	59,30	61,72
TRABAJO Y ENERGIA	<b>66,67</b>	49,06	48,65
HIDROSTATICA	<b>100,00</b>	58,05	63,69
ELECTROSTATICA	<b>100,00</b>	54,88	62,21
SISTEMAS BIOLOGICOS	<b>86,67</b>	75,56	76,14
CARACTERISTICAS E INTERRELACIONES POBLACIONALES	<b>77,78</b>	63,34	66,32
EQUILIBRIO ECOLOGICO	<b>66,67</b>	73,36	76,89
GENETICA	<b>33,33</b>	37,87	41,07
EVOLUCION	<b>83,33</b>	68,82	71,68



PRUEBA NACIONAL ESTANDARIZADA  
INFORME REGIONAL - APLICACIÓN SUMATIVA 2025  
**SECUNDARIA DIURNO**

Dirección regional: CAÑAS

Porcentaje de acierto por aprendizaje por centro educativo, según dirección regional educativa en el componente de Educación Cívica

Centro educativo: IPEC CAÑAS - CENTRAL

Porcentaje de aciertos:

Porcentaje de centro educativo	Porcentaje regional	Porcentaje nacional
80,53	79,34	79,79

Porcentaje por aprendizaje:

Aprendizajes	Porcentaje de centro educativo	Porcentaje regional	Porcentaje nacional
LOS REGIMENES POLITICOS	82,05	77,74	78,25
ORGANIZACION Y FUNCIONAMIENTO DEL REGIMEN POLITICO DEMOCRATICO COSTARRICENSE.	76,19	78,19	78,36
SISTEMA ELECTORAL DE COSTA RICA	80,56	78,73	79,04
EL ESTADO COSTARRICENSE GARANTE DE LA IGUALDAD DE OPORTUNIDADES	83,33	82,68	83,49



PRUEBA NACIONAL ESTANDARIZADA  
INFORME REGIONAL - APLICACIÓN SUMATIVA 2025  
**SECUNDARIA DIURNO**

Dirección regional: CAÑAS

Porcentaje de acierto por aprendizaje por centro educativo, según dirección regional educativa en el componente de Español

Centro educativo: COLEGIO SAN RAFAEL

Porcentaje de aciertos:

Porcentaje de centro educativo	Porcentaje regional	Porcentaje nacional
55,59	60,19	61,76

Porcentaje por aprendizaje:

Aprendizajes	Porcentaje de centro educativo	Porcentaje regional	Porcentaje nacional
IDENTIFICA INFORMACION EN TEXTOS LITERARIOS A PARTIR DE LA REORGANIZACION DE LA COMPRESION LITERAL.	56,59	65,57	67,67
IDENTIFICA INFORMACION EN TEXTOS NO LITERARIOS A PARTIR DE LA REORGANIZACION DE LA COMPRESION LITER	59,69	63,96	64,94
RECONOCE EL TIPO DE SOCIEDAD REPRESENTADA POR EL TEXTO LITERARIO.	54,07	60,96	66,01
INFIERE LA POSICION DEL TEXTO LITERARIO ANTE EL MUNDO MOSTRADO.	50,00	53,67	55,54
INTERPRETA LA POSICION DEL TEXTO NO LITERARIO ANTE EL MUNDO REPRESENTADO.	60,00	58,77	58,14
RECONOCE EL TIPO DE SOCIEDAD PRESENTE EN EL TEXTO NO LITERARIO.	62,79	65,79	65,78
INTERPRETA, EN TEXTOS LITERARIOS, LOS RECURSOS RETORICOS COMO APORTES A LA SIGNIFICACION INTRATEXTUA	54,65	61,29	63,18
INFIERE EL COMPONENTE SEMANTICO (IMPLICITO) EN UN TEXTO NO LITERARIO.	62,21	62,34	62,97
INFIERE LAS IMPLICACIONES DEL PENSAMIENTO SOCIAL DERIVADAS DEL TEXTO LITERARIO.	40,31	49,34	51,63



PRUEBA NACIONAL ESTANDARIZADA  
INFORME REGIONAL - APLICACIÓN SUMATIVA 2025  
**SECUNDARIA DIURNO**

Dirección regional: CAÑAS

Porcentaje de acierto por aprendizaje por centro educativo, según dirección regional educativa en el componente de Estudios Sociales

Centro educativo: COLEGIO SAN RAFAEL

Porcentaje de aciertos:

Porcentaje de centro educativo	Porcentaje regional	Porcentaje nacional
<b>73,94</b>	73,21	74,34

Porcentaje por aprendizaje:

Aprendizajes	Porcentaje de centro educativo	Porcentaje regional	Porcentaje nacional
LA SOCIEDAD CONTEMPORANEA: PROCESOS HISTORICOS, GEOPOLITICOS Y POBLACIONALES A ESCALA GLOBAL DESDE E	<b>74,23</b>	75,29	76,57
LA SOCIEDAD CONTEMPORANEA: LA INTERDEPENDENCIA E INTERCONEXION GLOBAL Y LOS PROCESOS HISTORICOS QUE	<b>73,64</b>	71,13	72,10

Porcentaje de acierto por aprendizaje por centro educativo, según dirección regional educativa en el componente de Matemáticas

Centro educativo: COLEGIO SAN RAFAEL

Porcentaje de aciertos:

Porcentaje de centro educativo	Porcentaje regional	Porcentaje nacional
<b>45,49</b>	53,13	55,39

Porcentaje por aprendizaje:

Aprendizajes	Porcentaje de centro educativo	Porcentaje regional	Porcentaje nacional
GEOMETRIA	<b>48,84</b>	57,42	59,69
RELACIONES Y ALGEBRA	<b>45,30</b>	52,29	53,63
ESTADISTICA Y PROBABILIDAD	<b>42,33</b>	49,69	52,86

Porcentaje de acierto por aprendizaje por centro educativo, según dirección regional educativa en el componente de Ciencias



PRUEBA NACIONAL ESTANDARIZADA  
INFORME REGIONAL - APLICACIÓN SUMATIVA 2025  
**SECUNDARIA DIURNO**

Dirección regional: CAÑAS

Centro educativo: COLEGIO SAN RAFAEL

Porcentaje de aciertos:

Porcentaje de centro educativo	Porcentaje regional	Porcentaje nacional
48,45	55,80	58,68

Porcentaje por aprendizaje:

Aprendizajes	Porcentaje de centro educativo	Porcentaje regional	Porcentaje nacional
LA MATERIA BASE DEL UNIVERSO	44,77	46,60	49,20
LA MATERIA EN SU INTERIOR	55,81	54,99	56,01
TRANSFORMACIONES DE LA MATERIA	26,74	28,68	33,66
DISOLUCIONES	42,64	44,52	47,44
MAGNITUDES FISICAS	65,12	73,70	70,66
MOVIMIENTO DE LOS CUERPOS	42,64	56,24	59,60
LEYES DE NEWTON	50,00	59,30	61,72
GRAVITACION UNIVERSAL.	34,88	47,85	53,90
TRABAJO Y ENERGIA	48,06	49,06	48,65
HIDROSTATICA	44,19	58,05	63,69
ELECTROSTATICA	27,91	54,88	62,21
SISTEMAS BIOLOGICOS	73,02	75,56	76,14
CARACTERISTICAS E INTERRELACIONES POBLACIONALES	63,57	63,34	66,32
EQUILIBRIO ECOLOGICO	63,95	73,36	76,89
GENETICA	34,88	37,87	41,07
EVOLUCION	56,98	68,82	71,68



PRUEBA NACIONAL ESTANDARIZADA  
INFORME REGIONAL - APLICACIÓN SUMATIVA 2025  
**SECUNDARIA DIURNO**

Dirección regional: CAÑAS

Porcentaje de acierto por aprendizaje por centro educativo, según dirección regional educativa en el componente de Educación Cívica

Centro educativo: COLEGIO SAN RAFAEL

Porcentaje de aciertos:

Porcentaje de centro educativo	Porcentaje regional	Porcentaje nacional
76,60	79,34	79,79

Porcentaje por aprendizaje:

Aprendizajes	Porcentaje de centro educativo	Porcentaje regional	Porcentaje nacional
LOS REGIMENES POLITICOS	75,31	77,74	78,25
ORGANIZACION Y FUNCIONAMIENTO DEL REGIMEN POLITICO DEMOCRATICO COSTARRICENSE.	73,42	78,19	78,36
SISTEMA ELECTORAL DE COSTA RICA	76,55	78,73	79,04
EL ESTADO COSTARRICENSE GARANTE DE LA IGUALDAD DE OPORTUNIDADES	81,10	82,68	83,49



PRUEBA NACIONAL ESTANDARIZADA  
INFORME REGIONAL - APLICACIÓN SUMATIVA 2025  
**SECUNDARIA DIURNO**

Dirección regional: CAÑAS

Porcentaje de acierto por aprendizaje por centro educativo, según dirección regional educativa en el componente de Español

Centro educativo: EULOGIO LOPEZ OBANDO

Porcentaje de aciertos:

Porcentaje de centro educativo	Porcentaje regional	Porcentaje nacional
<b>67,97</b>	60,19	61,76

Porcentaje por aprendizaje:

Aprendizajes	Porcentaje de centro educativo	Porcentaje regional	Porcentaje nacional
IDENTIFICA INFORMACION EN TEXTOS LITERARIOS A PARTIR DE LA REORGANIZACION DE LA COMPRESION LITERAL.	<b>69,44</b>	65,57	67,67
IDENTIFICA INFORMACION EN TEXTOS NO LITERARIOS A PARTIR DE LA REORGANIZACION DE LA COMPRESION LITER	<b>75,00</b>	63,96	64,94
RECONOCE EL TIPO DE SOCIEDAD REPRESENTADA POR EL TEXTO LITERARIO.	<b>75,00</b>	60,96	66,01
INFIERE LA POSICION DEL TEXTO LITERARIO ANTE EL MUNDO MOSTRADO.	<b>59,72</b>	53,67	55,54
INTERPRETA LA POSICION DEL TEXTO NO LITERARIO ANTE EL MUNDO REPRESENTADO.	<b>67,78</b>	58,77	58,14
RECONOCE EL TIPO DE SOCIEDAD PRESENTE EN EL TEXTO NO LITERARIO.	<b>68,06</b>	65,79	65,78
INTERPRETA, EN TEXTOS LITERARIOS, LOS RECURSOS RETORICOS COMO APORTES A LA SIGNIFICACION INTRATEXTUA	<b>73,61</b>	61,29	63,18
INFIERE EL COMPONENTE SEMANTICO (IMPLICITO) EN UN TEXTO NO LITERARIO.	<b>69,44</b>	62,34	62,97
INFIERE LAS IMPLICACIONES DEL PENSAMIENTO SOCIAL DERIVADAS DEL TEXTO LITERARIO.	<b>53,70</b>	49,34	51,63



PRUEBA NACIONAL ESTANDARIZADA  
INFORME REGIONAL - APLICACIÓN SUMATIVA 2025  
**SECUNDARIA DIURNO**

Dirección regional: CAÑAS

Porcentaje de acierto por aprendizaje por centro educativo, según dirección regional educativa en el componente de Estudios Sociales

Centro educativo: EULOGIO LOPEZ OBANDO

Porcentaje de aciertos:

Porcentaje de centro educativo	Porcentaje regional	Porcentaje nacional
<b>73,74</b>	73,21	74,34

Porcentaje por aprendizaje:

Aprendizajes	Porcentaje de centro educativo	Porcentaje regional	Porcentaje nacional
LA SOCIEDAD CONTEMPORANEA: PROCESOS HISTORICOS, GEOPOLITICOS Y POBLACIONALES A ESCALA GLOBAL DESDE E	<b>77,11</b>	75,29	76,57
LA SOCIEDAD CONTEMPORANEA: LA INTERDEPENDENCIA E INTERCONEXION GLOBAL Y LOS PROCESOS HISTORICOS QUE	<b>70,37</b>	71,13	72,10

Porcentaje de acierto por aprendizaje por centro educativo, según dirección regional educativa en el componente de Matemáticas

Centro educativo: EULOGIO LOPEZ OBANDO

Porcentaje de aciertos:

Porcentaje de centro educativo	Porcentaje regional	Porcentaje nacional
<b>61,06</b>	53,13	55,39

Porcentaje por aprendizaje:

Aprendizajes	Porcentaje de centro educativo	Porcentaje regional	Porcentaje nacional
GEOMETRIA	<b>67,59</b>	57,42	59,69
RELACIONES Y ALGEBRA	<b>64,49</b>	52,29	53,63
ESTADISTICA Y PROBABILIDAD	<b>51,11</b>	49,69	52,86

Porcentaje de acierto por aprendizaje por centro educativo, según dirección regional educativa en el componente de Ciencias



PRUEBA NACIONAL ESTANDARIZADA  
INFORME REGIONAL - APLICACIÓN SUMATIVA 2025  
**SECUNDARIA DIURNO**

Dirección regional: CAÑAS

Centro educativo: EULOGIO LOPEZ OBANDO

Porcentaje de aciertos:

Porcentaje de centro educativo	Porcentaje regional	Porcentaje nacional
65,42	55,80	58,68

Porcentaje por aprendizaje:

Aprendizajes	Porcentaje de centro educativo	Porcentaje regional	Porcentaje nacional
LA MATERIA BASE DEL UNIVERSO	52,78	46,60	49,20
LA MATERIA EN SU INTERIOR	54,17	54,99	56,01
TRANSFORMACIONES DE LA MATERIA	30,56	28,68	33,66
DISOLUCIONES	53,70	44,52	47,44
MAGNITUDES FISICAS	72,22	73,70	70,66
MOVIMIENTO DE LOS CUERPOS	75,93	56,24	59,60
LEYES DE NEWTON	69,44	59,30	61,72
GRAVITACION UNIVERSAL.	72,22	47,85	53,90
TRABAJO Y ENERGIA	50,00	49,06	48,65
HIDROSTATICA	66,67	58,05	63,69
ELECTROSTATICA	83,33	54,88	62,21
SISTEMAS BIOLOGICOS	83,33	75,56	76,14
CARACTERISTICAS E INTERRELACIONES POBLACIONALES	77,78	63,34	66,32
EQUILIBRIO ECOLOGICO	80,56	73,36	76,89
GENETICA	46,30	37,87	41,07
EVOLUCION	77,78	68,82	71,68



PRUEBA NACIONAL ESTANDARIZADA  
INFORME REGIONAL - APLICACIÓN SUMATIVA 2025  
**SECUNDARIA DIURNO**

Dirección regional: CAÑAS

Porcentaje de acierto por aprendizaje por centro educativo, según dirección regional educativa en el componente de Educación Cívica

Centro educativo: EULOGIO LOPEZ OBANDO

Porcentaje de aciertos:

Porcentaje de centro educativo	Porcentaje regional	Porcentaje nacional
86,57	79,34	79,79

Porcentaje por aprendizaje:

Aprendizajes	Porcentaje de centro educativo	Porcentaje regional	Porcentaje nacional
LOS REGIMENES POLITICOS	87,18	77,74	78,25
ORGANIZACION Y FUNCIONAMIENTO DEL REGIMEN POLITICO DEMOCRATICO COSTARRICENSE.	85,71	78,19	78,36
SISTEMA ELECTORAL DE COSTA RICA	82,41	78,73	79,04
EL ESTADO COSTARRICENSE GARANTE DE LA IGUALDAD DE OPORTUNIDADES	90,97	82,68	83,49



PRUEBA NACIONAL ESTANDARIZADA  
INFORME REGIONAL - APLICACIÓN SUMATIVA 2025  
**SECUNDARIA DIURNO**

Dirección regional: CAÑAS

Porcentaje de acierto por aprendizaje por centro educativo, según dirección regional educativa en el componente de Español

Centro educativo: LICEO RURAL CABECERAS

Porcentaje de aciertos:

Porcentaje de centro educativo	Porcentaje regional	Porcentaje nacional
<b>51,05</b>	60,19	61,76

Porcentaje por aprendizaje:

Aprendizajes	Porcentaje de centro educativo	Porcentaje regional	Porcentaje nacional
IDENTIFICA INFORMACION EN TEXTOS LITERARIOS A PARTIR DE LA REORGANIZACION DE LA COMPRESION LITERAL.	<b>53,70</b>	65,57	67,67
IDENTIFICA INFORMACION EN TEXTOS NO LITERARIOS A PARTIR DE LA REORGANIZACION DE LA COMPRESION LITER	<b>50,00</b>	63,96	64,94
RECONOCE EL TIPO DE SOCIEDAD REPRESENTADA POR EL TEXTO LITERARIO.	<b>61,11</b>	60,96	66,01
INFIERE LA POSICION DEL TEXTO LITERARIO ANTE EL MUNDO MOSTRADO.	<b>30,56</b>	53,67	55,54
INTERPRETA LA POSICION DEL TEXTO NO LITERARIO ANTE EL MUNDO REPRESENTADO.	<b>40,00</b>	58,77	58,14
RECONOCE EL TIPO DE SOCIEDAD PRESENTE EN EL TEXTO NO LITERARIO.	<b>61,11</b>	65,79	65,78
INTERPRETA, EN TEXTOS LITERARIOS, LOS RECURSOS RETORICOS COMO APORTES A LA SIGNIFICACION INTRATEXTUA	<b>66,67</b>	61,29	63,18
INFIERE EL COMPONENTE SEMANTICO (IMPLICITO) EN UN TEXTO NO LITERARIO.	<b>55,56</b>	62,34	62,97
INFIERE LAS IMPLICACIONES DEL PENSAMIENTO SOCIAL DERIVADAS DEL TEXTO LITERARIO.	<b>40,74</b>	49,34	51,63



PRUEBA NACIONAL ESTANDARIZADA  
INFORME REGIONAL - APLICACIÓN SUMATIVA 2025  
**SECUNDARIA DIURNO**

Dirección regional: CAÑAS

Porcentaje de acierto por aprendizaje por centro educativo, según dirección regional educativa en el componente de Estudios Sociales

Centro educativo: LICEO RURAL CABECERAS

Porcentaje de aciertos:

Porcentaje de centro educativo	Porcentaje regional	Porcentaje nacional
<b>71,19</b>	73,21	74,34

Porcentaje por aprendizaje:

Aprendizajes	Porcentaje de centro educativo	Porcentaje regional	Porcentaje nacional
LA SOCIEDAD CONTEMPORANEA: PROCESOS HISTORICOS, GEOPOLITICOS Y POBLACIONALES A ESCALA GLOBAL DESDE E	<b>72,00</b>	75,29	76,57
LA SOCIEDAD CONTEMPORANEA: LA INTERDEPENDENCIA E INTERCONEXION GLOBAL Y LOS PROCESOS HISTORICOS QUE	<b>70,37</b>	71,13	72,10

Porcentaje de acierto por aprendizaje por centro educativo, según dirección regional educativa en el componente de Matemáticas

Centro educativo: LICEO RURAL CABECERAS

Porcentaje de aciertos:

Porcentaje de centro educativo	Porcentaje regional	Porcentaje nacional
<b>48,09</b>	53,13	55,39

Porcentaje por aprendizaje:

Aprendizajes	Porcentaje de centro educativo	Porcentaje regional	Porcentaje nacional
GEOMETRIA	<b>46,30</b>	57,42	59,69
RELACIONES Y ALGEBRA	<b>46,86</b>	52,29	53,63
ESTADISTICA Y PROBABILIDAD	<b>51,11</b>	49,69	52,86



PRUEBA NACIONAL ESTANDARIZADA  
INFORME REGIONAL - APLICACIÓN SUMATIVA 2025  
**SECUNDARIA DIURNO**

Dirección regional: CAÑAS

Porcentaje de acierto por aprendizaje por centro educativo, según dirección regional educativa en el componente de Biología

Centro educativo: LICEO RURAL CABECERAS

Porcentaje de aciertos:

Porcentaje de centro educativo	Porcentaje regional	Porcentaje nacional
66,76	63,42	65,17

Porcentaje por aprendizaje:

Aprendizajes	Porcentaje de centro educativo	Porcentaje regional	Porcentaje nacional
SISTEMAS BIOLÓGICOS	74,07	72,92	72,38
CARACTERÍSTICAS E INTERRELACIONES POBLACIONALES	66,67	64,84	65,61
EQUILIBRIO ECOLÓGICO	85,19	75,00	71,08
GENÉTICA	48,15	46,53	54,97
EVOLUCIÓN	59,72	57,81	61,81



PRUEBA NACIONAL ESTANDARIZADA  
INFORME REGIONAL - APLICACIÓN SUMATIVA 2025  
**SECUNDARIA DIURNO**

Dirección regional: CAÑAS

Porcentaje de acierto por aprendizaje por centro educativo, según dirección regional educativa en el componente de Educación Cívica

Centro educativo: LICEO RURAL CABECERAS

Porcentaje de aciertos:

Porcentaje de centro educativo	Porcentaje regional	Porcentaje nacional
73,55	79,34	79,79

Porcentaje por aprendizaje:

Aprendizajes	Porcentaje de centro educativo	Porcentaje regional	Porcentaje nacional
LOS REGIMENES POLITICOS	75,21	77,74	78,25
ORGANIZACION Y FUNCIONAMIENTO DEL REGIMEN POLITICO DEMOCRATICO COSTARRICENSE.	77,78	78,19	78,36
SISTEMA ELECTORAL DE COSTA RICA	73,15	78,73	79,04
EL ESTADO COSTARRICENSE GARANTE DE LA IGUALDAD DE OPORTUNIDADES	68,06	82,68	83,49



PRUEBA NACIONAL ESTANDARIZADA  
INFORME REGIONAL - APLICACIÓN SUMATIVA 2025  
**SECUNDARIA DIURNO**

Dirección regional: CAÑAS

Porcentaje de acierto por aprendizaje por centro educativo, según dirección regional educativa en el componente de Español

Centro educativo: LICEO BEBEDERO

Porcentaje de aciertos:

Porcentaje de centro educativo	Porcentaje regional	Porcentaje nacional
51,84	60,19	61,76

Porcentaje por aprendizaje:

Aprendizajes	Porcentaje de centro educativo	Porcentaje regional	Porcentaje nacional
IDENTIFICA INFORMACION EN TEXTOS LITERARIOS A PARTIR DE LA REORGANIZACION DE LA COMPRESION LITERAL.	62,96	65,57	67,67
IDENTIFICA INFORMACION EN TEXTOS NO LITERARIOS A PARTIR DE LA REORGANIZACION DE LA COMPRESION LITER	62,04	63,96	64,94
RECONOCE EL TIPO DE SOCIEDAD REPRESENTADA POR EL TEXTO LITERARIO.	43,06	60,96	66,01
INFIERE LA POSICION DEL TEXTO LITERARIO ANTE EL MUNDO MOSTRADO.	51,39	53,67	55,54
INTERPRETA LA POSICION DEL TEXTO NO LITERARIO ANTE EL MUNDO REPRESENTADO.	52,22	58,77	58,14
RECONOCE EL TIPO DE SOCIEDAD PRESENTE EN EL TEXTO NO LITERARIO.	45,83	65,79	65,78
INTERPRETA, EN TEXTOS LITERARIOS, LOS RECURSOS RETORICOS COMO APORTES A LA SIGNIFICACION INTRATEXTUA	55,56	61,29	63,18
INFIERE EL COMPONENTE SEMANTICO (IMPLICITO) EN UN TEXTO NO LITERARIO.	52,78	62,34	62,97
INFIERE LAS IMPLICACIONES DEL PENSAMIENTO SOCIAL DERIVADAS DEL TEXTO LITERARIO.	40,74	49,34	51,63



PRUEBA NACIONAL ESTANDARIZADA  
INFORME REGIONAL - APLICACIÓN SUMATIVA 2025  
**SECUNDARIA DIURNO**

Dirección regional: CAÑAS

Porcentaje de acierto por aprendizaje por centro educativo, según dirección regional educativa en el componente de Estudios Sociales

Centro educativo: LICEO BEBEDERO

Porcentaje de aciertos:

Porcentaje de centro educativo	Porcentaje regional	Porcentaje nacional
64,67	73,21	74,34

Porcentaje por aprendizaje:

Aprendizajes	Porcentaje de centro educativo	Porcentaje regional	Porcentaje nacional
LA SOCIEDAD CONTEMPORANEA: PROCESOS HISTORICOS, GEOPOLITICOS Y POBLACIONALES A ESCALA GLOBAL DESDE E	67,11	75,29	76,57
LA SOCIEDAD CONTEMPORANEA: LA INTERDEPENDENCIA E INTERCONEXION GLOBAL Y LOS PROCESOS HISTORICOS QUE	62,22	71,13	72,10

Porcentaje de acierto por aprendizaje por centro educativo, según dirección regional educativa en el componente de Matemáticas

Centro educativo: LICEO BEBEDERO

Porcentaje de aciertos:

Porcentaje de centro educativo	Porcentaje regional	Porcentaje nacional
46,72	53,13	55,39

Porcentaje por aprendizaje:

Aprendizajes	Porcentaje de centro educativo	Porcentaje regional	Porcentaje nacional
GEOMETRIA	47,69	57,42	59,69
RELACIONES Y ALGEBRA	44,69	52,29	53,63
ESTADISTICA Y PROBABILIDAD	47,78	49,69	52,86

Porcentaje de acierto por aprendizaje por centro educativo, según dirección regional educativa en el componente de Ciencias



PRUEBA NACIONAL ESTANDARIZADA  
INFORME REGIONAL - APLICACIÓN SUMATIVA 2025  
**SECUNDARIA DIURNO**

Dirección regional: CAÑAS

Centro educativo: LICEO BEBEDERO

Porcentaje de aciertos:

Porcentaje de centro educativo	Porcentaje regional	Porcentaje nacional
<b>43,07</b>	55,80	58,68

Porcentaje por aprendizaje:

Aprendizajes	Porcentaje de centro educativo	Porcentaje regional	Porcentaje nacional
LA MATERIA BASE DEL UNIVERSO	<b>52,78</b>	46,60	49,20
LA MATERIA EN SU INTERIOR	<b>51,39</b>	54,99	56,01
TRANSFORMACIONES DE LA MATERIA	<b>33,33</b>	28,68	33,66
DISOLUCIONES	<b>31,48</b>	44,52	47,44
MAGNITUDES FISICAS	<b>27,78</b>	73,70	70,66
MOVIMIENTO DE LOS CUERPOS	<b>38,89</b>	56,24	59,60
LEYES DE NEWTON	<b>50,00</b>	59,30	61,72
GRAVITACION UNIVERSAL.	<b>33,33</b>	47,85	53,90
TRABAJO Y ENERGIA	<b>31,48</b>	49,06	48,65
HIDROSTATICA	<b>50,00</b>	58,05	63,69
ELECTROSTATICA	<b>27,78</b>	54,88	62,21
SISTEMAS BIOLOGICOS	<b>65,56</b>	75,56	76,14
CARACTERISTICAS E INTERRELACIONES POBLACIONALES	<b>66,67</b>	63,34	66,32
EQUILIBRIO ECOLOGICO	<b>52,78</b>	73,36	76,89
GENETICA	<b>25,93</b>	37,87	41,07
EVOLUCION	<b>50,00</b>	68,82	71,68



PRUEBA NACIONAL ESTANDARIZADA  
INFORME REGIONAL - APLICACIÓN SUMATIVA 2025  
**SECUNDARIA DIURNO**

Dirección regional: CAÑAS

Porcentaje de acierto por aprendizaje por centro educativo, según dirección regional educativa en el componente de Educación Cívica

Centro educativo: LICEO BEBEDERO

Porcentaje de aciertos:

Porcentaje de centro educativo	Porcentaje regional	Porcentaje nacional
65,87	79,34	79,79

Porcentaje por aprendizaje:

Aprendizajes	Porcentaje de centro educativo	Porcentaje regional	Porcentaje nacional
LOS REGIMENES POLITICOS	67,09	77,74	78,25
ORGANIZACION Y FUNCIONAMIENTO DEL REGIMEN POLITICO DEMOCRATICO COSTARRICENSE.	67,46	78,19	78,36
SISTEMA ELECTORAL DE COSTA RICA	57,41	78,73	79,04
EL ESTADO COSTARRICENSE GARANTE DE LA IGUALDAD DE OPORTUNIDADES	71,53	82,68	83,49



PRUEBA NACIONAL ESTANDARIZADA  
INFORME REGIONAL - APLICACIÓN SUMATIVA 2025  
**SECUNDARIA NOCTURNO**

Dirección regional: CAÑAS

## Presentación

La Prueba Nacional Estandarizada, aplicación sumativa 2025, tiene como objetivo generar información técnica y pedagógica sobre los aprendizajes alcanzados por el estudiantado en los componentes evaluados en la prueba. Esta información permite a las direcciones regionales de educación identificar fortalezas, oportunidades de mejora y áreas que requieren atención prioritaria para fortalecer los procesos en los centros educativos.

Este informe regional presenta los resultados obtenidos en todos los componentes evaluados. La información se reporta en términos de porcentajes y se organiza a partir de diversas variables de interés. En primer lugar, se ofrece una comparación entre el porcentaje alcanzado por el estudiantado de la dirección regional y el promedio nacional, lo cual permite situar el desempeño regional dentro del contexto del país. Seguidamente, se presenta la desagregación del porcentaje según sexo, con el propósito de visibilizar posibles brechas de desempeño entre hombres y mujeres en cada componente.

Adicionalmente, el informe incorpora la comparación del porcentaje según la zona geográfica donde se ubica el centro educativo, diferenciando entre zona urbana y zona rural, así como según el tipo de institución, distinguiendo entre centros educativos públicos y privados. Estas desagregaciones permiten analizar cómo se distribuyen los resultados en función de variables contextuales relevantes para la gestión educativa regional.

El documento también incluye el porcentaje por circuito educativo en cada componente, acompañado de los referentes regional y nacional, lo cual facilita la identificación de circuitos con desempeños superiores o inferiores al promedio. Asimismo, se presenta el porcentaje de acierto por aprendizaje evaluado para cada centro educativo, junto con los correspondientes promedios regional y nacional. Este nivel de detalle permite identificar los aprendizajes específicos en los que cada centro educativo se encuentra por encima o por debajo de los referentes, orientando la toma de decisiones pedagógicas y la planificación de acciones de mejora a nivel institucional.

Además, para cada centro educativo, se incluye un análisis sobre el porcentaje de acierto por aprendizaje en cada uno de los componentes evaluados, con la finalidad de que las direcciones regionales y los centros educativos puedan profundizar en aquellos aprendizajes en los que el estudiantado presenta un menor porcentaje de acierto y, a partir de ello, orientar estrategias pedagógicas focalizadas que contribuyan al fortalecimiento de esos contenidos. También, permite reforzar aquellos con altos porcentajes, desde un enfoque positivo de la evaluación

Este documento constituye una herramienta de apoyo técnico para la gestión regional, el acompañamiento a los centros educativos y la planificación de acciones que promuevan la mejora continua de los aprendizajes, con criterios de equidad, pertinencia y calidad educativa.



PRUEBA NACIONAL ESTANDARIZADA  
INFORME REGIONAL - APLICACIÓN SUMATIVA 2025  
**SECUNDARIA NOCTURNO**

Dirección regional: CAÑAS

## INFORMACIÓN DE LA DIRECCIÓN REGIONAL

Tabla 1. Puntaje promedio del estudiantado de la dirección regional educativa

Componente	Dirección regional	Nacional
Español	59,56	62,71
Estudios Sociales	61,79	63,97
Matemáticas	47,71	49,92
Ciencias	48,01	49,76
Educación Cívica	66,14	71,01

Tabla 2. Puntaje promedio del estudiantado de la dirección regional educativa, según sexo

Componente	Hombres	Mujeres
Español	60,25	59,06
Estudios Sociales	63,63	60,48
Matemáticas	51,94	44,70
Ciencias	52,69	44,66
Educación Cívica	68,04	64,79

Tabla 3. Puntaje promedio del estudiantado de la dirección regional educativa, según zona

Componente	Urbano	Rural
Español	58,88	59,88
Estudios Sociales	60,99	62,17
Matemáticas	52,24	45,58
Ciencias	51,59	46,32
Educación Cívica	64,05	67,13



PRUEBA NACIONAL ESTANDARIZADA  
INFORME REGIONAL - APLICACIÓN SUMATIVA 2025  
**SECUNDARIA NOCTURNO**

Dirección regional: CAÑAS

Tabla 4. Puntaje promedio del estudiantado de la dirección regional educativa, según tipo de institución

Componente	Público	Privado
Español	59,56	
Estudios Sociales	61,79	
Matemáticas	47,71	
Ciencias	48,01	
Educación Cívica	66,14	



PRUEBA NACIONAL ESTANDARIZADA  
INFORME REGIONAL - APLICACIÓN SUMATIVA 2025  
**SECUNDARIA NOCTURNO**

Dirección regional: CAÑAS

## INFORMACIÓN POR COMPONENTE Y CIRCUITO

Tabla 5: Porcentaje promedio del estudiantado de cada circuito de la dirección regional educativa en el componente de Español

Promedio nacional: 62,71

Promedio regional: 59,56

Circuito	Porcentaje promedio
01	59,02
02	58,26
03	62,04
04	57,77

Tabla 6: Porcentaje promedio del estudiantado de cada circuito de la dirección regional educativa en el componente de Estudios Sociales

Promedio nacional: 63,97

Promedio regional: 61,79

Circuito	Porcentaje promedio
01	61,55
02	61,98
03	63,23
04	59,03



PRUEBA NACIONAL ESTANDARIZADA  
INFORME REGIONAL - APLICACIÓN SUMATIVA 2025  
**SECUNDARIA NOCTURNO**

Dirección regional: CAÑAS

Tabla 7: Porcentaje promedio del estudiantado de cada circuito de la dirección regional educativa en el componente de Matemáticas

Promedio nacional: 49,92

Promedio regional: 47,71

Circuito	Porcentaje promedio
01	52,64
02	42,38
03	45,87
04	47,71

Tabla 8: Porcentaje promedio del estudiantado de cada circuito de la dirección regional educativa en el componente de Ciencias

Promedio nacional: 49,76

Promedio regional: 48,01

Circuito	Porcentaje promedio
01	51,13
02	45,57
03	48,19
04	43,57



PRUEBA NACIONAL ESTANDARIZADA  
INFORME REGIONAL - APLICACIÓN SUMATIVA 2025  
**SECUNDARIA NOCTURNO**

Dirección regional: CAÑAS

Tabla 9: Porcentaje promedio del estudiantado de cada circuito de la dirección regional educativa en el componente de Educación Cívica

Promedio nacional: 71,01

Promedio regional: 66,14

Circuito	Porcentaje promedio
01	64,60
02	65,95
03	69,08
04	64,17



PRUEBA NACIONAL ESTANDARIZADA  
INFORME REGIONAL - APLICACIÓN SUMATIVA 2025  
**SECUNDARIA NOCTURNO**

Dirección regional: CAÑAS

## INFORMACIÓN POR CENTRO EDUCATIVO Y COMPONENTE

Porcentaje de acierto por aprendizaje por centro educativo, según dirección regional educativa en el componente de Español

Centro educativo: IPEC CAÑAS NOCTURNO

Porcentaje de aciertos:

Porcentaje de centro educativo	Porcentaje regional	Porcentaje nacional
<b>65,60</b>	58,50	62,00

Porcentaje por aprendizaje:

Aprendizajes	Porcentaje de centro educativo	Porcentaje regional	Porcentaje nacional
IDENTIFICA INFORMACION EN TEXTOS LITERARIOS A PARTIR DE LA REORGANIZACION DE LA COMPRESION LITERAL.	<b>67,20</b>	62,06	65,01
IDENTIFICA INFORMACION EN TEXTOS NO LITERARIOS A PARTIR DE LA REORGANIZACION DE LA COMPRESION LITER	<b>72,58</b>	68,06	71,20
RECONOCE EL TIPO DE SOCIEDAD REPRESENTADA POR EL TEXTO LITERARIO.	<b>56,45</b>	53,69	59,47
INFIERE LA POSICION DEL TEXTO LITERARIO ANTE EL MUNDO MOSTRADO.	<b>64,52</b>	52,94	58,18
INTERPRETA LA POSICION DEL TEXTO NO LITERARIO ANTE EL MUNDO REPRESENTADO.	<b>68,39</b>	63,03	65,30
RECONOCE EL TIPO DE SOCIEDAD PRESENTE EN EL TEXTO NO LITERARIO.	<b>70,16</b>	57,58	60,93
INTERPRETA, EN TEXTOS LITERARIOS, LOS RECURSOS RETORICOS COMO APORTES A LA SIGNIFICACION INTRATEXTUA	<b>76,61</b>	66,57	69,80
INFIERE EL COMPONENTE SEMANTICO (IMPLICITO) EN UN TEXTO NO LITERARIO.	<b>53,23</b>	47,73	51,54
INFIERE LAS IMPLICACIONES DEL PENSAMIENTO SOCIAL DERIVADAS DEL TEXTO LITERARIO.	<b>61,29</b>	54,80	56,54



PRUEBA NACIONAL ESTANDARIZADA  
INFORME REGIONAL - APLICACIÓN SUMATIVA 2025  
**SECUNDARIA NOCTURNO**

Dirección regional: CAÑAS

Porcentaje de acierto por aprendizaje por centro educativo, según dirección regional educativa en el componente de Estudios Sociales

Centro educativo: IPEC CAÑAS NOCTURNO

Porcentaje de aciertos:

Porcentaje de centro educativo	Porcentaje regional	Porcentaje nacional
<b>64,09</b>	60,06	62,22

Porcentaje por aprendizaje:

Aprendizajes	Porcentaje de centro educativo	Porcentaje regional	Porcentaje nacional
LA SOCIEDAD CONTEMPORANEA: PROCESOS HISTORICOS, GEOPOLITICOS Y POBLACIONALES A ESCALA GLOBAL DESDE E	<b>70,97</b>	67,59	69,70
LA SOCIEDAD CONTEMPORANEA: LA INTERDEPENDENCIA E INTERCONEXION GLOBAL Y LOS PROCESOS HISTORICOS QUE	<b>57,20</b>	52,52	54,74

Porcentaje de acierto por aprendizaje por centro educativo, según dirección regional educativa en el componente de Matemáticas

Centro educativo: IPEC CAÑAS NOCTURNO

Porcentaje de aciertos:

Porcentaje de centro educativo	Porcentaje regional	Porcentaje nacional
<b>66,37</b>	46,23	48,53

Porcentaje por aprendizaje:

Aprendizajes	Porcentaje de centro educativo	Porcentaje regional	Porcentaje nacional
GEOMETRIA	<b>65,59</b>	46,35	48,79
RELACIONES Y ALGEBRA	<b>65,78</b>	49,32	51,84
ESTADISTICA Y PROBABILIDAD	<b>67,74</b>	43,02	44,97

Porcentaje de acierto por aprendizaje por centro educativo, según dirección regional educativa en el componente de Ciencias



PRUEBA NACIONAL ESTANDARIZADA  
INFORME REGIONAL - APLICACIÓN SUMATIVA 2025  
**SECUNDARIA NOCTURNO**

Dirección regional: CAÑAS

Centro educativo: IPEC CAÑAS NOCTURNO

Porcentaje de aciertos:

Porcentaje de centro educativo	Porcentaje regional	Porcentaje nacional
<b>66,34</b>	47,73	49,11

Porcentaje por aprendizaje:

Aprendizajes	Porcentaje de centro educativo	Porcentaje regional	Porcentaje nacional
SISTEMAS BIOLÓGICOS	<b>71,61</b>	63,75	65,54
CARACTERÍSTICAS E INTERRELACIONES POBLACIONALES	<b>76,34</b>	55,38	53,72
EQUILIBRIO ECOLÓGICO	<b>70,97</b>	61,20	62,33
GENÉTICA	<b>60,22</b>	44,79	46,35
EVOLUCIÓN	<b>67,74</b>	58,85	58,22
LA MATERIA BASE DEL UNIVERSO	<b>63,71</b>	55,08	56,93
LA MATERIA EN SU INTERIOR	<b>57,26</b>	34,11	34,49
TRANSFORMACIONES DE LA MATERIA	<b>70,97</b>	35,16	32,01
DISOLUCIONES	<b>69,89</b>	44,62	44,34
MAGNITUDES FÍSICAS	<b>80,65</b>	59,38	62,43
MOVIMIENTO DE LOS CUERPOS	<b>77,42</b>	53,82	52,58
LEYES DE NEWTON	<b>61,29</b>	33,59	36,38
GRAVITACIÓN UNIVERSAL.	<b>35,48</b>	32,29	38,74
TRABAJO Y ENERGÍA	<b>68,82</b>	47,74	47,84
HIDROSTÁTICA	<b>83,87</b>	38,02	34,35
ELECTROSTÁTICA	<b>45,16</b>	45,83	59,50



PRUEBA NACIONAL ESTANDARIZADA  
INFORME REGIONAL - APLICACIÓN SUMATIVA 2025  
**SECUNDARIA NOCTURNO**

Dirección regional: CAÑAS

Porcentaje de acierto por aprendizaje por centro educativo, según dirección regional educativa en el componente de Educación Cívica

Centro educativo: IPEC CAÑAS NOCTURNO

Porcentaje de aciertos:

Porcentaje de centro educativo	Porcentaje regional	Porcentaje nacional
71,35	67,73	72,92

Porcentaje por aprendizaje:

Aprendizajes	Porcentaje de centro educativo	Porcentaje regional	Porcentaje nacional
LOS REGIMENES POLITICOS	67,49	63,91	68,93
ORGANIZACION Y FUNCIONAMIENTO DEL REGIMEN POLITICO DEMOCRATICO COSTARRICENSE.	76,50	74,96	80,08
SISTEMA ELECTORAL DE COSTA RICA	63,98	56,75	62,14
EL ESTADO COSTARRICENSE GARANTE DE LA IGUALDAD DE OPORTUNIDADES	77,42	75,29	80,51



PRUEBA NACIONAL ESTANDARIZADA  
INFORME REGIONAL - APLICACIÓN SUMATIVA 2025  
**SECUNDARIA NOCTURNO**

Dirección regional: CAÑAS

Porcentaje de acierto por aprendizaje por centro educativo, según dirección regional educativa en el componente de Español

Centro educativo: NOCTURNO JUAN SANTAMARIA

Porcentaje de aciertos:

Porcentaje de centro educativo	Porcentaje regional	Porcentaje nacional
53,54	58,50	62,00

Porcentaje por aprendizaje:

Aprendizajes	Porcentaje de centro educativo	Porcentaje regional	Porcentaje nacional
IDENTIFICA INFORMACION EN TEXTOS LITERARIOS A PARTIR DE LA REORGANIZACION DE LA COMPRESION LITERAL.	60,19	62,06	65,01
IDENTIFICA INFORMACION EN TEXTOS NO LITERARIOS A PARTIR DE LA REORGANIZACION DE LA COMPRESION LITER	60,19	68,06	71,20
RECONOCE EL TIPO DE SOCIEDAD REPRESENTADA POR EL TEXTO LITERARIO.	56,02	53,69	59,47
INFIERE LA POSICION DEL TEXTO LITERARIO ANTE EL MUNDO MOSTRADO.	50,46	52,94	58,18
INTERPRETA LA POSICION DEL TEXTO NO LITERARIO ANTE EL MUNDO REPRESENTADO.	57,78	63,03	65,30
RECONOCE EL TIPO DE SOCIEDAD PRESENTE EN EL TEXTO NO LITERARIO.	51,85	57,58	60,93
INTERPRETA, EN TEXTOS LITERARIOS, LOS RECURSOS RETORICOS COMO APORTES A LA SIGNIFICACION INTRATEXTUA	58,80	66,57	69,80
INFIERE EL COMPONENTE SEMANTICO (IMPLICITO) EN UN TEXTO NO LITERARIO.	36,57	47,73	51,54
INFIERE LAS IMPLICACIONES DEL PENSAMIENTO SOCIAL DERIVADAS DEL TEXTO LITERARIO.	50,00	54,80	56,54



PRUEBA NACIONAL ESTANDARIZADA  
INFORME REGIONAL - APLICACIÓN SUMATIVA 2025  
**SECUNDARIA NOCTURNO**

Dirección regional: CAÑAS

Porcentaje de acierto por aprendizaje por centro educativo, según dirección regional educativa en el componente de Estudios Sociales

Centro educativo: NOCTURNO JUAN SANTAMARIA

Porcentaje de aciertos:

Porcentaje de centro educativo	Porcentaje regional	Porcentaje nacional
56,89	60,06	62,22

Porcentaje por aprendizaje:

Aprendizajes	Porcentaje de centro educativo	Porcentaje regional	Porcentaje nacional
LA SOCIEDAD CONTEMPORANEA: PROCESOS HISTORICOS, GEOPOLITICOS Y POBLACIONALES A ESCALA GLOBAL DESDE E	63,77	67,59	69,70
LA SOCIEDAD CONTEMPORANEA: LA INTERDEPENDENCIA E INTERCONEXION GLOBAL Y LOS PROCESOS HISTORICOS QUE	50,00	52,52	54,74

Porcentaje de acierto por aprendizaje por centro educativo, según dirección regional educativa en el componente de Matemáticas

Centro educativo: NOCTURNO JUAN SANTAMARIA

Porcentaje de aciertos:

Porcentaje de centro educativo	Porcentaje regional	Porcentaje nacional
42,02	46,23	48,53

Porcentaje por aprendizaje:

Aprendizajes	Porcentaje de centro educativo	Porcentaje regional	Porcentaje nacional
GEOMETRIA	43,21	46,35	48,79
RELACIONES Y ALGEBRA	45,81	49,32	51,84
ESTADISTICA Y PROBABILIDAD	37,04	43,02	44,97



PRUEBA NACIONAL ESTANDARIZADA  
INFORME REGIONAL - APLICACIÓN SUMATIVA 2025  
**SECUNDARIA NOCTURNO**

Dirección regional: CAÑAS

Porcentaje de acierto por aprendizaje por centro educativo, según dirección regional educativa en el componente de Énfasis en Biología

Centro educativo: NOCTURNO JUAN SANTAMARIA

Porcentaje de aciertos:

Porcentaje de centro educativo	Porcentaje regional	Porcentaje nacional
<b>39,78</b>	41,79	46,79

Porcentaje por aprendizaje:

Aprendizajes	Porcentaje de centro educativo	Porcentaje regional	Porcentaje nacional
SISTEMAS BIOLÓGICOS	<b>53,40</b>	57,76	59,36
CARACTERÍSTICAS E INTERRELACIONES POBLACIONALES	<b>57,87</b>	58,22	56,56
EQUILIBRIO ECOLÓGICO	<b>57,41</b>	65,30	69,87
GENÉTICA	<b>32,87</b>	37,67	38,61
EVOLUCIÓN	<b>40,74</b>	46,12	49,27
LA MATERIA BASE DEL UNIVERSO	<b>43,98</b>	46,58	54,33
LA MATERIA EN SU INTERIOR	<b>30,56</b>	28,42	30,96
TRANSFORMACIONES DE LA MATERIA	<b>22,22</b>	19,86	26,68
MAGNITUDES FÍSICAS	<b>38,89</b>	41,10	59,83
MOVIMIENTO DE LOS CUERPOS	<b>38,27</b>	43,38	49,00
LEYES DE NEWTON	<b>30,56</b>	29,45	33,07
GRAVITACIÓN UNIVERSAL.	<b>27,78</b>	27,40	35,67
TRABAJO Y ENERGÍA	<b>42,59</b>	42,01	45,07



PRUEBA NACIONAL ESTANDARIZADA  
INFORME REGIONAL - APLICACIÓN SUMATIVA 2025  
**SECUNDARIA NOCTURNO**

Dirección regional: CAÑAS

Porcentaje de acierto por aprendizaje por centro educativo, según dirección regional educativa en el componente de Educación Cívica

Centro educativo: NOCTURNO JUAN SANTAMARIA

Porcentaje de aciertos:

Porcentaje de centro educativo	Porcentaje regional	Porcentaje nacional
62,06	67,73	72,92

Porcentaje por aprendizaje:

Aprendizajes	Porcentaje de centro educativo	Porcentaje regional	Porcentaje nacional
LOS REGIMENES POLITICOS	56,98	63,91	68,93
ORGANIZACION Y FUNCIONAMIENTO DEL REGIMEN POLITICO DEMOCRATICO COSTARRICENSE.	70,90	74,96	80,08
SISTEMA ELECTORAL DE COSTA RICA	50,00	56,75	62,14
EL ESTADO COSTARRICENSE GARANTE DE LA IGUALDAD DE OPORTUNIDADES	70,37	75,29	80,51



PRUEBA NACIONAL ESTANDARIZADA  
INFORME REGIONAL - APLICACIÓN SUMATIVA 2025  
**SECUNDARIA NOCTURNO**

Dirección regional: CAÑAS

Porcentaje de acierto por aprendizaje por centro educativo, según dirección regional educativa en el componente de Español

Centro educativo: NOCTURNO MAURILIO ALVARADO VARGAS

Porcentaje de aciertos:

Porcentaje de centro educativo	Porcentaje regional	Porcentaje nacional
<b>63,39</b>	58,50	62,00

Porcentaje por aprendizaje:

Aprendizajes	Porcentaje de centro educativo	Porcentaje regional	Porcentaje nacional
IDENTIFICA INFORMACION EN TEXTOS LITERARIOS A PARTIR DE LA REORGANIZACION DE LA COMPRESION LITERAL.	<b>63,16</b>	62,06	65,01
IDENTIFICA INFORMACION EN TEXTOS NO LITERARIOS A PARTIR DE LA REORGANIZACION DE LA COMPRESION LITER	<b>77,19</b>	68,06	71,20
RECONOCE EL TIPO DE SOCIEDAD REPRESENTADA POR EL TEXTO LITERARIO.	<b>59,21</b>	53,69	59,47
INFIERE LA POSICION DEL TEXTO LITERARIO ANTE EL MUNDO MOSTRADO.	<b>60,53</b>	52,94	58,18
INTERPRETA LA POSICION DEL TEXTO NO LITERARIO ANTE EL MUNDO REPRESENTADO.	<b>70,53</b>	63,03	65,30
RECONOCE EL TIPO DE SOCIEDAD PRESENTE EN EL TEXTO NO LITERARIO.	<b>61,84</b>	57,58	60,93
INTERPRETA, EN TEXTOS LITERARIOS, LOS RECURSOS RETORICOS COMO APORTES A LA SIGNIFICACION INTRATEXTUA	<b>72,37</b>	66,57	69,80
INFIERE EL COMPONENTE SEMANTICO (IMPLICITO) EN UN TEXTO NO LITERARIO.	<b>51,32</b>	47,73	51,54
INFIERE LAS IMPLICACIONES DEL PENSAMIENTO SOCIAL DERIVADAS DEL TEXTO LITERARIO.	<b>54,39</b>	54,80	56,54



PRUEBA NACIONAL ESTANDARIZADA  
INFORME REGIONAL - APLICACIÓN SUMATIVA 2025  
**SECUNDARIA NOCTURNO**

Dirección regional: CAÑAS

Porcentaje de acierto por aprendizaje por centro educativo, según dirección regional educativa en el componente de Estudios Sociales

Centro educativo: NOCTURNO MAURILIO ALVARADO VARGAS

Porcentaje de aciertos:

Porcentaje de centro educativo	Porcentaje regional	Porcentaje nacional
62,46	60,06	62,22

Porcentaje por aprendizaje:

Aprendizajes	Porcentaje de centro educativo	Porcentaje regional	Porcentaje nacional
LA SOCIEDAD CONTEMPORANEA: PROCESOS HISTORICOS, GEOPOLITICOS Y POBLACIONALES A ESCALA GLOBAL DESDE E	73,68	67,59	69,70
LA SOCIEDAD CONTEMPORANEA: LA INTERDEPENDENCIA E INTERCONEXION GLOBAL Y LOS PROCESOS HISTORICOS QUE	51,23	52,52	54,74

Porcentaje de acierto por aprendizaje por centro educativo, según dirección regional educativa en el componente de Matemáticas

Centro educativo: NOCTURNO MAURILIO ALVARADO VARGAS

Porcentaje de aciertos:

Porcentaje de centro educativo	Porcentaje regional	Porcentaje nacional
46,56	46,23	48,53

Porcentaje por aprendizaje:

Aprendizajes	Porcentaje de centro educativo	Porcentaje regional	Porcentaje nacional
GEOMETRIA	45,18	46,35	48,79
RELACIONES Y ALGEBRA	52,40	49,32	51,84
ESTADISTICA Y PROBABILIDAD	42,11	43,02	44,97



PRUEBA NACIONAL ESTANDARIZADA  
INFORME REGIONAL - APLICACIÓN SUMATIVA 2025  
**SECUNDARIA NOCTURNO**

Dirección regional: CAÑAS

Porcentaje de acierto por aprendizaje por centro educativo, según dirección regional educativa en el componente de Énfasis en Biología

Centro educativo: NOCTURNO MAURILIO ALVARADO VARGAS

Porcentaje de aciertos:

Porcentaje de centro educativo	Porcentaje regional	Porcentaje nacional
<b>47,50</b>	41,79	46,79

Porcentaje por aprendizaje:

Aprendizajes	Porcentaje de centro educativo	Porcentaje regional	Porcentaje nacional
SISTEMAS BIOLÓGICOS	<b>70,18</b>	57,76	59,36
CARACTERÍSTICAS E INTERRELACIONES POBLACIONALES	<b>59,21</b>	58,22	56,56
EQUILIBRIO ECOLÓGICO	<b>87,72</b>	65,30	69,87
GENÉTICA	<b>51,32</b>	37,67	38,61
EVOLUCIÓN	<b>61,40</b>	46,12	49,27
LA MATERIA BASE DEL UNIVERSO	<b>53,95</b>	46,58	54,33
LA MATERIA EN SU INTERIOR	<b>22,37</b>	28,42	30,96
TRANSFORMACIONES DE LA MATERIA	<b>13,16</b>	19,86	26,68
MAGNITUDES FÍSICAS	<b>47,37</b>	41,10	59,83
MOVIMIENTO DE LOS CUERPOS	<b>57,89</b>	43,38	49,00
LEYES DE NEWTON	<b>26,32</b>	29,45	33,07
GRAVITACIÓN UNIVERSAL.	<b>26,32</b>	27,40	35,67
TRABAJO Y ENERGÍA	<b>40,35</b>	42,01	45,07



PRUEBA NACIONAL ESTANDARIZADA  
INFORME REGIONAL - APLICACIÓN SUMATIVA 2025  
**SECUNDARIA NOCTURNO**

Dirección regional: CAÑAS

Porcentaje de acierto por aprendizaje por centro educativo, según dirección regional educativa en el componente de Educación Cívica

Centro educativo: NOCTURNO MAURILIO ALVARADO VARGAS

Porcentaje de aciertos:

Porcentaje de centro educativo	Porcentaje regional	Porcentaje nacional
72,69	67,73	72,92

Porcentaje por aprendizaje:

Aprendizajes	Porcentaje de centro educativo	Porcentaje regional	Porcentaje nacional
LOS REGIMENES POLITICOS	71,26	63,91	68,93
ORGANIZACION Y FUNCIONAMIENTO DEL REGIMEN POLITICO DEMOCRATICO COSTARRICENSE.	80,45	74,96	80,08
SISTEMA ELECTORAL DE COSTA RICA	61,40	56,75	62,14
EL ESTADO COSTARRICENSE GARANTE DE LA IGUALDAD DE OPORTUNIDADES	77,63	75,29	80,51



PRUEBA NACIONAL ESTANDARIZADA  
INFORME REGIONAL - APLICACIÓN SUMATIVA 2025  
**SECUNDARIA TECNICO**

Dirección regional: CAÑAS

## Presentación

La Prueba Nacional Estandarizada, aplicación sumativa 2025, tiene como objetivo generar información técnica y pedagógica sobre los aprendizajes alcanzados por el estudiantado en los componentes evaluados en la prueba. Esta información permite a las direcciones regionales de educación identificar fortalezas, oportunidades de mejora y áreas que requieren atención prioritaria para fortalecer los procesos en los centros educativos.

Este informe regional presenta los resultados obtenidos en todos los componentes evaluados. La información se reporta en términos de porcentajes y se organiza a partir de diversas variables de interés. En primer lugar, se ofrece una comparación entre el porcentaje alcanzado por el estudiantado de la dirección regional y el promedio nacional, lo cual permite situar el desempeño regional dentro del contexto del país. Seguidamente, se presenta la desagregación del porcentaje según sexo, con el propósito de visibilizar posibles brechas de desempeño entre hombres y mujeres en cada componente.

Adicionalmente, el informe incorpora la comparación del porcentaje según la zona geográfica donde se ubica el centro educativo, diferenciando entre zona urbana y zona rural, así como según el tipo de institución, distinguiendo entre centros educativos públicos y privados. Estas desagregaciones permiten analizar cómo se distribuyen los resultados en función de variables contextuales relevantes para la gestión educativa regional.

El documento también incluye el porcentaje por circuito educativo en cada componente, acompañado de los referentes regional y nacional, lo cual facilita la identificación de circuitos con desempeños superiores o inferiores al promedio. Asimismo, se presenta el porcentaje de acierto por aprendizaje evaluado para cada centro educativo, junto con los correspondientes promedios regional y nacional. Este nivel de detalle permite identificar los aprendizajes específicos en los que cada centro educativo se encuentra por encima o por debajo de los referentes, orientando la toma de decisiones pedagógicas y la planificación de acciones de mejora a nivel institucional.

Además, para cada centro educativo, se incluye un análisis sobre el porcentaje de acierto por aprendizaje en cada uno de los componentes evaluados, con la finalidad de que las direcciones regionales y los centros educativos puedan profundizar en aquellos aprendizajes en los que el estudiantado presenta un menor porcentaje de acierto y, a partir de ello, orientar estrategias pedagógicas focalizadas que contribuyan al fortalecimiento de esos contenidos. También, permite reforzar aquellos con altos porcentajes, desde un enfoque positivo de la evaluación

Este documento constituye una herramienta de apoyo técnico para la gestión regional, el acompañamiento a los centros educativos y la planificación de acciones que promuevan la mejora continua de los aprendizajes, con criterios de equidad, pertinencia y calidad educativa.



PRUEBA NACIONAL ESTANDARIZADA  
INFORME REGIONAL - APLICACIÓN SUMATIVA 2025  
**SECUNDARIA TECNICO**

Dirección regional: CAÑAS

## INFORMACIÓN DE LA DIRECCIÓN REGIONAL

Tabla 1. Puntaje promedio del estudiantado de la dirección regional educativa

Componente	Dirección regional	Nacional
Español	70,88	71,60
Estudios Sociales	75,87	75,18
Matemáticas	54,02	55,94
Ciencias	61,97	62,91
Educación Cívica	80,24	81,81

Tabla 2. Puntaje promedio del estudiantado de la dirección regional educativa, según sexo

Componente	Hombres	Mujeres
Español	70,56	71,24
Estudios Sociales	76,20	75,51
Matemáticas	53,85	54,20
Ciencias	63,06	60,75
Educación Cívica	79,34	81,25

Tabla 3. Puntaje promedio del estudiantado de la dirección regional educativa, según zona

Componente	Urbano	Rural
Español	72,85	69,35
Estudios Sociales	78,87	73,55
Matemáticas	58,02	50,91
Ciencias	61,49	62,34
Educación Cívica	82,62	78,40



PRUEBA NACIONAL ESTANDARIZADA  
INFORME REGIONAL - APLICACIÓN SUMATIVA 2025  
**SECUNDARIA TECNICO**

Dirección regional: CAÑAS

Tabla 4. Puntaje promedio del estudiantado de la dirección regional educativa, según tipo de institución

Componente	Público	Privado
Español	70,88	
Estudios Sociales	75,87	
Matemáticas	54,02	
Ciencias	61,97	
Educación Cívica	80,24	



PRUEBA NACIONAL ESTANDARIZADA  
INFORME REGIONAL - APLICACIÓN SUMATIVA 2025  
**SECUNDARIA TECNICO**

Dirección regional: CAÑAS

### INFORMACIÓN POR COMPONENTE Y CIRCUITO

Tabla 5: Porcentaje promedio del estudiantado de cada circuito de la dirección regional educativa en el componente de Español

Promedio nacional: 71,60

Promedio regional: 70,88

Circuito	Porcentaje promedio
01	72,85
02	69,73
03	68,90

Tabla 6: Porcentaje promedio del estudiantado de cada circuito de la dirección regional educativa en el componente de Estudios Sociales

Promedio nacional: 75,18

Promedio regional: 75,87

Circuito	Porcentaje promedio
01	78,87
02	73,62
03	73,47

Tabla 7: Porcentaje promedio del estudiantado de cada circuito de la dirección regional educativa en el componente de Matemáticas

Promedio nacional: 55,94

Promedio regional: 54,02

Circuito	Porcentaje promedio
01	58,02
02	50,17
03	51,78



PRUEBA NACIONAL ESTANDARIZADA  
INFORME REGIONAL - APLICACIÓN SUMATIVA 2025  
**SECUNDARIA TECNICO**

Dirección regional: CAÑAS

Tabla 8: Porcentaje promedio del estudiantado de cada circuito de la dirección regional educativa en el componente de Ciencias

Promedio nacional: 62,91

Promedio regional: 61,97

Circuito	Porcentaje promedio
01	61,49
02	65,27
03	58,90

Tabla 9: Porcentaje promedio del estudiantado de cada circuito de la dirección regional educativa en el componente de Educación Cívica

Promedio nacional: 81,81

Promedio regional: 80,24

Circuito	Porcentaje promedio
01	82,62
02	80,07
03	76,43



PRUEBA NACIONAL ESTANDARIZADA  
INFORME REGIONAL - APLICACIÓN SUMATIVA 2025  
**SECUNDARIA TECNICO**

Dirección regional: CAÑAS

## INFORMACIÓN POR CENTRO EDUCATIVO Y COMPONENTE

Porcentaje de acierto por aprendizaje por centro educativo, según dirección regional educativa en el componente de Español

Centro educativo: C.T.P DE ABANGARES

Porcentaje de aciertos:

Porcentaje de centro educativo	Porcentaje regional	Porcentaje nacional
<b>69,67</b>	70,83	71,36

Porcentaje por aprendizaje:

Aprendizajes	Porcentaje de centro educativo	Porcentaje regional	Porcentaje nacional
IDENTIFICA INFORMACION EN TEXTOS LITERARIOS A PARTIR DE LA REORGANIZACION DE LA COMPRESION LITERAL.	<b>69,17</b>	70,73	71,95
IDENTIFICA INFORMACION EN TEXTOS NO LITERARIOS A PARTIR DE LA REORGANIZACION DE LA COMPRESION LITER	<b>75,00</b>	75,89	77,60
RECONOCE EL TIPO DE SOCIEDAD REPRESENTADA POR EL TEXTO LITERARIO.	<b>67,50</b>	73,22	72,46
INFIERE LA POSICION DEL TEXTO LITERARIO ANTE EL MUNDO MOSTRADO.	<b>69,58</b>	69,29	72,06
INTERPRETA LA POSICION DEL TEXTO NO LITERARIO ANTE EL MUNDO REPRESENTADO.	<b>73,33</b>	72,28	71,16
RECONOCE EL TIPO DE SOCIEDAD PRESENTE EN EL TEXTO NO LITERARIO.	<b>72,08</b>	73,35	74,81
INTERPRETA, EN TEXTOS LITERARIOS, LOS RECURSOS RETORICOS COMO APORTES A LA SIGNIFICACION INTRATEXTUA	<b>69,58</b>	70,05	70,67
INFIERE EL COMPONENTE SEMANTICO (IMPLICITO) EN UN TEXTO NO LITERARIO.	<b>60,83</b>	62,31	65,01
INFIERE LAS IMPLICACIONES DEL PENSAMIENTO SOCIAL DERIVADAS DEL TEXTO LITERARIO.	<b>70,00</b>	70,39	66,51



PRUEBA NACIONAL ESTANDARIZADA  
INFORME REGIONAL - APLICACIÓN SUMATIVA 2025  
**SECUNDARIA TECNICO**

Dirección regional: CAÑAS

Porcentaje de acierto por aprendizaje por centro educativo, según dirección regional educativa en el componente de Estudios Sociales

Centro educativo: C.T.P DE ABANGARES

Porcentaje de aciertos:

Porcentaje de centro educativo	Porcentaje regional	Porcentaje nacional
74,82	76,99	75,99

Porcentaje por aprendizaje:

Aprendizajes	Porcentaje de centro educativo	Porcentaje regional	Porcentaje nacional
LA SOCIEDAD CONTEMPORANEA: PROCESOS HISTORICOS, GEOPOLITICOS Y POBLACIONALES A ESCALA GLOBAL DESDE E	71,20	73,73	73,57
LA SOCIEDAD CONTEMPORANEA: LA INTERDEPENDENCIA E INTERCONEXION GLOBAL Y LOS PROCESOS HISTORICOS QUE	78,44	80,24	78,41

Porcentaje de acierto por aprendizaje por centro educativo, según dirección regional educativa en el componente de Matemáticas

Centro educativo: C.T.P DE ABANGARES

Porcentaje de aciertos:

Porcentaje de centro educativo	Porcentaje regional	Porcentaje nacional
46,13	49,93	52,06

Porcentaje por aprendizaje:

Aprendizajes	Porcentaje de centro educativo	Porcentaje regional	Porcentaje nacional
GEOMETRIA	51,11	55,71	55,50
RELACIONES Y ALGEBRA	53,62	57,23	59,60
ESTADISTICA Y PROBABILIDAD	33,67	36,85	41,08

Porcentaje de acierto por aprendizaje por centro educativo, según dirección regional educativa en el componente de Ciencias



PRUEBA NACIONAL ESTANDARIZADA  
INFORME REGIONAL - APLICACIÓN SUMATIVA 2025  
**SECUNDARIA TECNICO**

Dirección regional: CAÑAS

Centro educativo: C.T.P DE ABANGARES

Porcentaje de aciertos:

Porcentaje de centro educativo	Porcentaje regional	Porcentaje nacional
<b>65,66</b>	62,26	63,47

Porcentaje por aprendizaje:

Aprendizajes	Porcentaje de centro educativo	Porcentaje regional	Porcentaje nacional
MAGNITUDES FISICAS	<b>61,67</b>	52,28	56,69
MOVIMIENTO DE LOS CUERPOS	<b>66,11</b>	57,70	64,59
LEYES DE NEWTON	<b>53,33</b>	54,31	51,76
GRAVITACION UNIVERSAL.	<b>78,33</b>	72,08	74,26
TRABAJO Y ENERGIA	<b>53,33</b>	50,76	48,77
HIDROSTATICA	<b>61,67</b>	57,87	58,49
ELECTROSTATICA	<b>56,67</b>	58,38	68,03
SISTEMAS BIOLOGICOS	<b>76,67</b>	73,60	74,56
CARACTERISTICAS E INTERRELACIONES POBLACIONALES	<b>78,89</b>	76,31	73,64
EQUILIBRIO ECOLOGICO	<b>81,67</b>	78,68	71,83
GENETICA	<b>58,89</b>	59,39	58,10
EVOLUCION	<b>60,00</b>	56,85	56,20
LA MATERIA BASE DEL UNIVERSO	<b>72,92</b>	67,26	68,87
LA MATERIA EN SU INTERIOR	<b>41,25</b>	39,21	43,24
TRANSFORMACIONES DE LA MATERIA	<b>89,17</b>	82,74	87,18
DISOLUCIONES	<b>60,00</b>	58,71	59,29



PRUEBA NACIONAL ESTANDARIZADA  
INFORME REGIONAL - APLICACIÓN SUMATIVA 2025  
**SECUNDARIA TECNICO**

Dirección regional: CAÑAS

Porcentaje de acierto por aprendizaje por centro educativo, según dirección regional educativa en el componente de Educación Cívica

Centro educativo: C.T.P DE ABANGARES

Porcentaje de aciertos:

Porcentaje de centro educativo	Porcentaje regional	Porcentaje nacional
78,85	79,06	80,67

Porcentaje por aprendizaje:

Aprendizajes	Porcentaje de centro educativo	Porcentaje regional	Porcentaje nacional
LOS REGIMENES POLITICOS	82,56	83,13	84,44
ORGANIZACION Y FUNCIONAMIENTO DEL REGIMEN POLITICO DEMOCRATICO COSTARRICENSE.	66,19	66,79	68,16
SISTEMA ELECTORAL DE COSTA RICA	85,83	85,36	86,47
EL ESTADO COSTARRICENSE GARANTE DE LA IGUALDAD DE OPORTUNIDADES	80,83	80,96	83,60



PRUEBA NACIONAL ESTANDARIZADA  
INFORME REGIONAL - APLICACIÓN SUMATIVA 2025  
**SECUNDARIA TECNICO**

Dirección regional: CAÑAS

Porcentaje de acierto por aprendizaje por centro educativo, según dirección regional educativa en el componente de Español

Centro educativo: C.T.P. TRONADORA

Porcentaje de aciertos:

Porcentaje de centro educativo	Porcentaje regional	Porcentaje nacional
68,86	70,83	71,36

Porcentaje por aprendizaje:

Aprendizajes	Porcentaje de centro educativo	Porcentaje regional	Porcentaje nacional
IDENTIFICA INFORMACION EN TEXTOS LITERARIOS A PARTIR DE LA REORGANIZACION DE LA COMPRESION LITERAL.	71,57	70,73	71,95
IDENTIFICA INFORMACION EN TEXTOS NO LITERARIOS A PARTIR DE LA REORGANIZACION DE LA COMPRESION LITER	71,90	75,89	77,60
RECONOCE EL TIPO DE SOCIEDAD REPRESENTADA POR EL TEXTO LITERARIO.	76,96	73,22	72,46
INFIERE LA POSICION DEL TEXTO LITERARIO ANTE EL MUNDO MOSTRADO.	65,20	69,29	72,06
INTERPRETA LA POSICION DEL TEXTO NO LITERARIO ANTE EL MUNDO REPRESENTADO.	67,45	72,28	71,16
RECONOCE EL TIPO DE SOCIEDAD PRESENTE EN EL TEXTO NO LITERARIO.	72,55	73,35	74,81
INTERPRETA, EN TEXTOS LITERARIOS, LOS RECURSOS RETORICOS COMO APORTES A LA SIGNIFICACION INTRATEXTUA	66,18	70,05	70,67
INFIERE EL COMPONENTE SEMANTICO (IMPLICITO) EN UN TEXTO NO LITERARIO.	61,27	62,31	65,01
INFIERE LAS IMPLICACIONES DEL PENSAMIENTO SOCIAL DERIVADAS DEL TEXTO LITERARIO.	66,67	70,39	66,51



PRUEBA NACIONAL ESTANDARIZADA  
INFORME REGIONAL - APLICACIÓN SUMATIVA 2025  
**SECUNDARIA TECNICO**

Dirección regional: CAÑAS

Porcentaje de acierto por aprendizaje por centro educativo, según dirección regional educativa en el componente de Estudios Sociales

Centro educativo: C.T.P. TRONADORA

Porcentaje de aciertos:

Porcentaje de centro educativo	Porcentaje regional	Porcentaje nacional
74,19	76,99	75,99

Porcentaje por aprendizaje:

Aprendizajes	Porcentaje de centro educativo	Porcentaje regional	Porcentaje nacional
LA SOCIEDAD CONTEMPORANEA: PROCESOS HISTORICOS, GEOPOLITICOS Y POBLACIONALES A ESCALA GLOBAL DESDE E	72,55	73,73	73,57
LA SOCIEDAD CONTEMPORANEA: LA INTERDEPENDENCIA E INTERCONEXION GLOBAL Y LOS PROCESOS HISTORICOS QUE	75,82	80,24	78,41

Porcentaje de acierto por aprendizaje por centro educativo, según dirección regional educativa en el componente de Matemáticas

Centro educativo: C.T.P. TRONADORA

Porcentaje de aciertos:

Porcentaje de centro educativo	Porcentaje regional	Porcentaje nacional
46,78	49,93	52,06

Porcentaje por aprendizaje:

Aprendizajes	Porcentaje de centro educativo	Porcentaje regional	Porcentaje nacional
GEOMETRIA	56,21	55,71	55,50
RELACIONES Y ALGEBRA	54,73	57,23	59,60
ESTADISTICA Y PROBABILIDAD	29,41	36,85	41,08

Porcentaje de acierto por aprendizaje por centro educativo, según dirección regional educativa en el componente de Ciencias



PRUEBA NACIONAL ESTANDARIZADA  
INFORME REGIONAL - APLICACIÓN SUMATIVA 2025  
**SECUNDARIA TECNICO**

Dirección regional: CAÑAS

Centro educativo: C.T.P. TRONADORA

Porcentaje de aciertos:

Porcentaje de centro educativo	Porcentaje regional	Porcentaje nacional
59,52	62,26	63,47

Porcentaje por aprendizaje:

Aprendizajes	Porcentaje de centro educativo	Porcentaje regional	Porcentaje nacional
MAGNITUDES FISICAS	39,22	52,28	56,69
MOVIMIENTO DE LOS CUERPOS	59,48	57,70	64,59
LEYES DE NEWTON	62,75	54,31	51,76
GRAVITACION UNIVERSAL.	68,63	72,08	74,26
TRABAJO Y ENERGIA	47,06	50,76	48,77
HIDROSTATICA	62,75	57,87	58,49
ELECTROSTATICA	56,86	58,38	68,03
SISTEMAS BIOLOGICOS	72,55	73,60	74,56
CARACTERISTICAS E INTERRELACIONES POBLACIONALES	71,24	76,31	73,64
EQUILIBRIO ECOLOGICO	71,57	78,68	71,83
GENETICA	51,63	59,39	58,10
EVOLUCION	55,88	56,85	56,20
LA MATERIA BASE DEL UNIVERSO	61,27	67,26	68,87
LA MATERIA EN SU INTERIOR	32,84	39,21	43,24
TRANSFORMACIONES DE LA MATERIA	84,31	82,74	87,18
DISOLUCIONES	54,25	58,71	59,29



PRUEBA NACIONAL ESTANDARIZADA  
INFORME REGIONAL - APLICACIÓN SUMATIVA 2025  
**SECUNDARIA TECNICO**

Dirección regional: CAÑAS

Porcentaje de acierto por aprendizaje por centro educativo, según dirección regional educativa en el componente de Educación Cívica

Centro educativo: C.T.P. TRONADORA

Porcentaje de aciertos:

Porcentaje de centro educativo	Porcentaje regional	Porcentaje nacional
75,54	79,06	80,67

Porcentaje por aprendizaje:

Aprendizajes	Porcentaje de centro educativo	Porcentaje regional	Porcentaje nacional
LOS REGIMENES POLITICOS	79,94	83,13	84,44
ORGANIZACION Y FUNCIONAMIENTO DEL REGIMEN POLITICO DEMOCRATICO COSTARRICENSE.	64,71	66,79	68,16
SISTEMA ELECTORAL DE COSTA RICA	79,08	85,36	86,47
EL ESTADO COSTARRICENSE GARANTE DE LA IGUALDAD DE OPORTUNIDADES	78,43	80,96	83,60



PRUEBA NACIONAL ESTANDARIZADA  
INFORME REGIONAL - APLICACIÓN SUMATIVA 2025  
**SECUNDARIA TECNICO**

Dirección regional: CAÑAS

Porcentaje de acierto por aprendizaje por centro educativo, según dirección regional educativa en el componente de Español

Centro educativo: C.T.P CAÑAS

Porcentaje de aciertos:

Porcentaje de centro educativo	Porcentaje regional	Porcentaje nacional
72,81	70,83	71,36

Porcentaje por aprendizaje:

Aprendizajes	Porcentaje de centro educativo	Porcentaje regional	Porcentaje nacional
IDENTIFICA INFORMACION EN TEXTOS LITERARIOS A PARTIR DE LA REORGANIZACION DE LA COMPRESION LITERAL.	71,32	70,73	71,95
IDENTIFICA INFORMACION EN TEXTOS NO LITERARIOS A PARTIR DE LA REORGANIZACION DE LA COMPRESION LITER	78,88	75,89	77,60
RECONOCE EL TIPO DE SOCIEDAD REPRESENTADA POR EL TEXTO LITERARIO.	75,00	73,22	72,46
INFIERE LA POSICION DEL TEXTO LITERARIO ANTE EL MUNDO MOSTRADO.	71,51	69,29	72,06
INTERPRETA LA POSICION DEL TEXTO NO LITERARIO ANTE EL MUNDO REPRESENTADO.	74,42	72,28	71,16
RECONOCE EL TIPO DE SOCIEDAD PRESENTE EN EL TEXTO NO LITERARIO.	74,71	73,35	74,81
INTERPRETA, EN TEXTOS LITERARIOS, LOS RECURSOS RETORICOS COMO APORTES A LA SIGNIFICACION INTRATEXTUA	72,67	70,05	70,67
INFIERE EL COMPONENTE SEMANTICO (IMPLICITO) EN UN TEXTO NO LITERARIO.	63,95	62,31	65,01
INFIERE LAS IMPLICACIONES DEL PENSAMIENTO SOCIAL DERIVADAS DEL TEXTO LITERARIO.	72,87	70,39	66,51



PRUEBA NACIONAL ESTANDARIZADA  
INFORME REGIONAL - APLICACIÓN SUMATIVA 2025  
**SECUNDARIA TECNICO**

Dirección regional: CAÑAS

Porcentaje de acierto por aprendizaje por centro educativo, según dirección regional educativa en el componente de Estudios Sociales

Centro educativo: C.T.P CAÑAS

Porcentaje de aciertos:

Porcentaje de centro educativo	Porcentaje regional	Porcentaje nacional
80,15	76,99	75,99

Porcentaje por aprendizaje:

Aprendizajes	Porcentaje de centro educativo	Porcentaje regional	Porcentaje nacional
LA SOCIEDAD CONTEMPORANEA: PROCESOS HISTORICOS, GEOPOLITICOS Y POBLACIONALES A ESCALA GLOBAL DESDE E	76,19	73,73	73,57
LA SOCIEDAD CONTEMPORANEA: LA INTERDEPENDENCIA E INTERCONEXION GLOBAL Y LOS PROCESOS HISTORICOS QUE	84,11	80,24	78,41

Porcentaje de acierto por aprendizaje por centro educativo, según dirección regional educativa en el componente de Matemáticas

Centro educativo: C.T.P CAÑAS

Porcentaje de aciertos:

Porcentaje de centro educativo	Porcentaje regional	Porcentaje nacional
54,44	49,93	52,06

Porcentaje por aprendizaje:

Aprendizajes	Porcentaje de centro educativo	Porcentaje regional	Porcentaje nacional
GEOMETRIA	58,62	55,71	55,50
RELACIONES Y ALGEBRA	61,22	57,23	59,60
ESTADISTICA Y PROBABILIDAD	43,49	36,85	41,08

Porcentaje de acierto por aprendizaje por centro educativo, según dirección regional educativa en el componente de Ciencias



PRUEBA NACIONAL ESTANDARIZADA  
INFORME REGIONAL - APLICACIÓN SUMATIVA 2025  
**SECUNDARIA TECNICO**

Dirección regional: CAÑAS

Centro educativo: C.T.P CAÑAS

Porcentaje de aciertos:

Porcentaje de centro educativo	Porcentaje regional	Porcentaje nacional
<b>61,51</b>	62,26	63,47

Porcentaje por aprendizaje:

Aprendizajes	Porcentaje de centro educativo	Porcentaje regional	Porcentaje nacional
MAGNITUDES FISICAS	<b>53,49</b>	52,28	56,69
MOVIMIENTO DE LOS CUERPOS	<b>50,78</b>	57,70	64,59
LEYES DE NEWTON	<b>50,00</b>	54,31	51,76
GRAVITACION UNIVERSAL.	<b>69,77</b>	72,08	74,26
TRABAJO Y ENERGIA	<b>51,16</b>	50,76	48,77
HIDROSTATICA	<b>52,33</b>	57,87	58,49
ELECTROSTATICA	<b>60,47</b>	58,38	68,03
SISTEMAS BIOLOGICOS	<b>72,09</b>	73,60	74,56
CARACTERISTICAS E INTERRELACIONES POBLACIONALES	<b>77,52</b>	76,31	73,64
EQUILIBRIO ECOLOGICO	<b>80,81</b>	78,68	71,83
GENETICA	<b>64,34</b>	59,39	58,10
EVOLUCION	<b>55,23</b>	56,85	56,20
LA MATERIA BASE DEL UNIVERSO	<b>66,86</b>	67,26	68,87
LA MATERIA EN SU INTERIOR	<b>41,57</b>	39,21	43,24
TRANSFORMACIONES DE LA MATERIA	<b>77,33</b>	82,74	87,18
DISOLUCIONES	<b>60,47</b>	58,71	59,29



PRUEBA NACIONAL ESTANDARIZADA  
INFORME REGIONAL - APLICACIÓN SUMATIVA 2025  
**SECUNDARIA TECNICO**

Dirección regional: CAÑAS

Porcentaje de acierto por aprendizaje por centro educativo, según dirección regional educativa en el componente de Educación Cívica

Centro educativo: C.T.P CAÑAS

Porcentaje de aciertos:

Porcentaje de centro educativo	Porcentaje regional	Porcentaje nacional
81,30	79,06	80,67

Porcentaje por aprendizaje:

Aprendizajes	Porcentaje de centro educativo	Porcentaje regional	Porcentaje nacional
LOS REGIMENES POLITICOS	85,42	83,13	84,44
ORGANIZACION Y FUNCIONAMIENTO DEL REGIMEN POLITICO DEMOCRATICO COSTARRICENSE.	68,44	66,79	68,16
SISTEMA ELECTORAL DE COSTA RICA	88,76	85,36	86,47
EL ESTADO COSTARRICENSE GARANTE DE LA IGUALDAD DE OPORTUNIDADES	82,56	80,96	83,60