



MINISTERIO DE  
EDUCACIÓN PÚBLICA

GOBIERNO  
DE COSTA RICA

**DGEC**  
Dirección de Gestión  
y Evaluación de la Calidad

# PRUEBA NACIONAL ESTANDARIZADA

Sumativa 2025

Dirección Regional  
de Educación

**DESAMPARADOS**

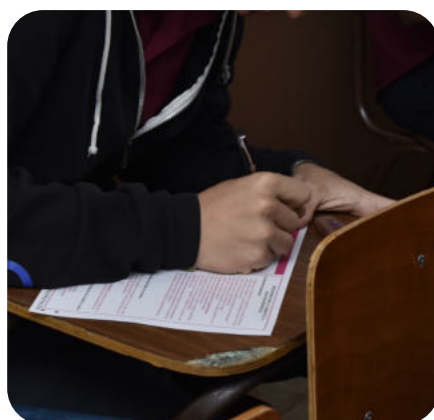
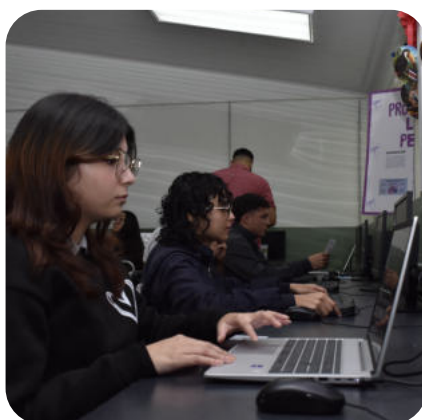

**Informe  
Regional  
Secundaria**



PRUEBA NACIONAL ESTANDARIZADA  
INFORME REGIONAL - APLICACIÓN SUMATIVA 2025  
**SECUNDARIA DIURNO**

Dirección regional:  
**DESAMPARADOS**

## Presentación

La Prueba Nacional Estandarizada, aplicación sumativa 2025, tiene como objetivo generar información técnica y pedagógica sobre los aprendizajes alcanzados por el estudiantado en los componentes evaluados en la prueba. Esta información permite a las direcciones regionales de educación identificar fortalezas, oportunidades de mejora y áreas que requieren atención prioritaria para fortalecer los procesos en los centros educativos.

Este informe regional presenta los resultados obtenidos en todos los componentes evaluados. La información se reporta en términos de porcentajes y se organiza a partir de diversas variables de interés. En primer lugar, se ofrece una comparación entre el porcentaje alcanzado por el estudiantado de la dirección regional y el promedio nacional, lo cual permite situar el desempeño regional dentro del contexto del país. Seguidamente, se presenta la desagregación del porcentaje según sexo, con el propósito de visibilizar posibles brechas de desempeño entre hombres y mujeres en cada componente.

Adicionalmente, el informe incorpora la comparación del porcentaje según la zona geográfica donde se ubica el centro educativo, diferenciando entre zona urbana y zona rural, así como según el tipo de institución, distinguiendo entre centros educativos públicos y privados. Estas desagregaciones permiten analizar cómo se distribuyen los resultados en función de variables contextuales relevantes para la gestión educativa regional.

El documento también incluye el porcentaje por circuito educativo en cada componente, acompañado de los referentes regional y nacional, lo cual facilita la identificación de circuitos con desempeños superiores o inferiores al promedio. Asimismo, se presenta el porcentaje de acierto por aprendizaje evaluado para cada centro educativo, junto con los correspondientes promedios regional y nacional. Este nivel de detalle permite identificar los aprendizajes específicos en los que cada centro educativo se encuentra por encima o por debajo de los referentes, orientando la toma de decisiones pedagógicas y la planificación de acciones de mejora a nivel institucional.

Además, para cada centro educativo, se incluye un análisis sobre el porcentaje de acierto por aprendizaje en cada uno de los componentes evaluados, con la finalidad de que las direcciones regionales y los centros educativos puedan profundizar en aquellos aprendizajes en los que el estudiantado presenta un menor porcentaje de acierto y, a partir de ello, orientar estrategias pedagógicas focalizadas que contribuyan al fortalecimiento de esos contenidos. También, permite reforzar aquellos con altos porcentajes, desde un enfoque positivo de la evaluación

Este documento constituye una herramienta de apoyo técnico para la gestión regional, el acompañamiento a los centros educativos y la planificación de acciones que promuevan la mejora continua de los aprendizajes, con criterios de equidad, pertinencia y calidad educativa.



PRUEBA NACIONAL ESTANDARIZADA  
INFORME REGIONAL - APLICACIÓN SUMATIVA 2025  
**SECUNDARIA DIURNO**

Dirección regional:  
**DESAMPARADOS**

## INFORMACIÓN DE LA DIRECCIÓN REGIONAL

Tabla 1. Puntaje promedio del estudiantado de la dirección regional educativa

Componente	Dirección regional	Nacional
Español	61,24	62,18
Estudios Sociales	74,32	74,85
Matemáticas	52,44	55,15
Ciencias	55,81	58,41
Educación Cívica	77,85	79,35

Tabla 2. Puntaje promedio del estudiantado de la dirección regional educativa, según sexo

Componente	Hombres	Mujeres
Español	61,59	60,89
Estudios Sociales	75,26	73,36
Matemáticas	54,67	50,17
Ciencias	57,13	54,46
Educación Cívica	78,09	77,60

Tabla 3. Puntaje promedio del estudiantado de la dirección regional educativa, según zona

Componente	Urbano	Rural
Español	61,16	62,09
Estudios Sociales	74,20	75,49
Matemáticas	52,43	52,58
Ciencias	55,90	54,87
Educación Cívica	77,67	79,59



PRUEBA NACIONAL ESTANDARIZADA  
INFORME REGIONAL - APLICACIÓN SUMATIVA 2025  
**SECUNDARIA DIURNO**

Dirección regional:  
**DESAMPARADOS**

Tabla 4. Puntaje promedio del estudiantado de la dirección regional educativa, según tipo de institución

Componente	Público	Privado
Español	59,79	71,84
Estudios Sociales	72,92	84,51
Matemáticas	50,43	67,16
Ciencias	53,91	69,63
Educación Cívica	76,03	91,14



PRUEBA NACIONAL ESTANDARIZADA  
INFORME REGIONAL - APLICACIÓN SUMATIVA 2025  
**SECUNDARIA DIURNO**

Dirección regional:  
**DESAMPARADOS**

## INFORMACIÓN POR COMPONENTE Y CIRCUITO

Tabla 5: Porcentaje promedio del estudiantado de cada circuito de la dirección regional educativa en el componente de Español

Promedio nacional: 62,18

Promedio regional: 61,24

Circuito	Porcentaje promedio
01	64,09
02	61,88
03	58,70
04	64,29
05	52,03
06	57,92
07	61,17

Tabla 6: Porcentaje promedio del estudiantado de cada circuito de la dirección regional educativa en el componente de Estudios Sociales

Promedio nacional: 74,85

Promedio regional: 74,32

Circuito	Porcentaje promedio
01	77,83
02	74,18
03	72,03
04	78,24
05	66,03
06	71,66
07	73,90



PRUEBA NACIONAL ESTANDARIZADA  
INFORME REGIONAL - APLICACIÓN SUMATIVA 2025  
**SECUNDARIA DIURNO**

Dirección regional:  
**DESAMPARADOS**

Tabla 7: Porcentaje promedio del estudiantado de cada circuito de la dirección regional educativa en el componente de Matemáticas

Promedio nacional: 55,15

Promedio regional: 52,44

Circuito	Porcentaje promedio
01	56,21
02	52,79
03	50,45
04	55,96
05	44,39
06	47,34
07	51,33

Tabla 8: Porcentaje promedio del estudiantado de cada circuito de la dirección regional educativa en el componente de Ciencias

Promedio nacional: 58,41

Promedio regional: 55,81

Circuito	Porcentaje promedio
01	59,11
02	57,59
03	53,21
04	57,98
05	52,87
06	59,11
07	53,18



PRUEBA NACIONAL ESTANDARIZADA  
INFORME REGIONAL - APLICACIÓN SUMATIVA 2025  
**SECUNDARIA DIURNO**

Dirección regional:  
**DESAMPARADOS**

Tabla 9: Porcentaje promedio del estudiantado de cada circuito de la dirección regional educativa en el componente de Educación Cívica

Promedio nacional: 79,35

Promedio regional: 77,85

Circuito	Porcentaje promedio
01	82,81
02	76,33
03	74,76
04	82,76
05	68,68
06	78,08
07	77,83



PRUEBA NACIONAL ESTANDARIZADA  
INFORME REGIONAL - APLICACIÓN SUMATIVA 2025  
**SECUNDARIA DIURNO**

Dirección regional:  
**DESAMPARADOS**

## INFORMACIÓN POR CENTRO EDUCATIVO Y COMPONENTE

Porcentaje de acierto por aprendizaje por centro educativo, según dirección regional educativa en el componente de Español

Centro educativo: LICEO SAN MIGUEL

Porcentaje de aciertos:

Porcentaje de centro educativo	Porcentaje regional	Porcentaje nacional
<b>56,10</b>	60,76	61,76

Porcentaje por aprendizaje:

Aprendizajes	Porcentaje de centro educativo	Porcentaje regional	Porcentaje nacional
IDENTIFICA INFORMACION EN TEXTOS LITERARIOS A PARTIR DE LA REORGANIZACION DE LA COMPRESION LITERAL.	<b>62,31</b>	68,22	67,67
IDENTIFICA INFORMACION EN TEXTOS NO LITERARIOS A PARTIR DE LA REORGANIZACION DE LA COMPRESION LITER	<b>59,37</b>	64,43	64,94
RECONOCE EL TIPO DE SOCIEDAD REPRESENTADA POR EL TEXTO LITERARIO.	<b>64,05</b>	66,83	66,01
INFIERE LA POSICION DEL TEXTO LITERARIO ANTE EL MUNDO MOSTRADO.	<b>52,29</b>	54,32	55,54
INTERPRETA LA POSICION DEL TEXTO NO LITERARIO ANTE EL MUNDO REPRESENTADO.	<b>50,07</b>	55,01	58,14
RECONOCE EL TIPO DE SOCIEDAD PRESENTE EN EL TEXTO NO LITERARIO.	<b>57,03</b>	63,60	65,78
INTERPRETA, EN TEXTOS LITERARIOS, LOS RECURSOS RETORICOS COMO APORTES A LA SIGNIFICACION INTRATEXTUA	<b>58,17</b>	64,24	63,18
INFIERE EL COMPONENTE SEMANTICO (IMPLICITO) EN UN TEXTO NO LITERARIO.	<b>56,05</b>	60,56	62,97
INFIERE LAS IMPLICACIONES DEL PENSAMIENTO SOCIAL DERIVADAS DEL TEXTO LITERARIO.	<b>45,53</b>	49,64	51,63



PRUEBA NACIONAL ESTANDARIZADA  
INFORME REGIONAL - APLICACIÓN SUMATIVA 2025  
**SECUNDARIA DIURNO**

Dirección regional:  
**DESAMPARADOS**

Porcentaje de acierto por aprendizaje por centro educativo, según dirección regional educativa en el componente de Estudios Sociales

Centro educativo: LICEO SAN MIGUEL

Porcentaje de aciertos:

Porcentaje de centro educativo	Porcentaje regional	Porcentaje nacional
<b>67,04</b>	73,78	74,34

Porcentaje por aprendizaje:

Aprendizajes	Porcentaje de centro educativo	Porcentaje regional	Porcentaje nacional
LA SOCIEDAD CONTEMPORANEA: PROCESOS HISTORICOS, GEOPOLITICOS Y POBLACIONALES A ESCALA GLOBAL DESDE E	<b>70,07</b>	76,47	76,57
LA SOCIEDAD CONTEMPORANEA: LA INTERDEPENDENCIA E INTERCONEXION GLOBAL Y LOS PROCESOS HISTORICOS QUE	<b>64,01</b>	71,09	72,10

Porcentaje de acierto por aprendizaje por centro educativo, según dirección regional educativa en el componente de Matemáticas

Centro educativo: LICEO SAN MIGUEL

Porcentaje de aciertos:

Porcentaje de centro educativo	Porcentaje regional	Porcentaje nacional
<b>42,31</b>	52,47	55,39

Porcentaje por aprendizaje:

Aprendizajes	Porcentaje de centro educativo	Porcentaje regional	Porcentaje nacional
GEOMETRIA	<b>45,59</b>	56,96	59,69
RELACIONES Y ALGEBRA	<b>42,00</b>	51,01	53,63
ESTADISTICA Y PROBABILIDAD	<b>39,35</b>	49,43	52,86

Porcentaje de acierto por aprendizaje por centro educativo, según dirección regional educativa en el componente de Ciencias



PRUEBA NACIONAL ESTANDARIZADA  
INFORME REGIONAL - APLICACIÓN SUMATIVA 2025  
**SECUNDARIA DIURNO**

Dirección regional:  
**DESAMPARADOS**

Centro educativo: LICEO SAN MIGUEL

Porcentaje de aciertos:

Porcentaje de centro educativo	Porcentaje regional	Porcentaje nacional
52,24	56,32	58,68

Porcentaje por aprendizaje:

Aprendizajes	Porcentaje de centro educativo	Porcentaje regional	Porcentaje nacional
LA MATERIA BASE DEL UNIVERSO	41,07	45,03	49,20
LA MATERIA EN SU INTERIOR	49,84	52,41	56,01
TRANSFORMACIONES DE LA MATERIA	29,22	28,80	33,66
DISOLUCIONES	45,67	45,93	47,44
MAGNITUDES FISICAS	64,94	67,28	70,66
MOVIMIENTO DE LOS CUERPOS	53,03	58,16	59,60
LEYES DE NEWTON	57,79	60,92	61,72
GRAVITACION UNIVERSAL.	48,05	50,89	53,90
TRABAJO Y ENERGIA	43,72	47,76	48,65
HIDROSTATICA	55,84	59,11	63,69
ELECTROSTATICA	62,99	61,77	62,21
SISTEMAS BIOLOGICOS	66,10	74,84	76,14
CARACTERISTICAS E INTERRELACIONES POBLACIONALES	57,14	63,69	66,32
EQUILIBRIO ECOLOGICO	64,61	74,08	76,89
GENETICA	39,61	39,98	41,07
EVOLUCION	56,17	70,47	71,68



PRUEBA NACIONAL ESTANDARIZADA  
INFORME REGIONAL - APLICACIÓN SUMATIVA 2025  
**SECUNDARIA DIURNO**

Dirección regional:  
**DESAMPARADOS**

Porcentaje de acierto por aprendizaje por centro educativo, según dirección regional educativa en el componente de Educación Cívica

Centro educativo: LICEO SAN MIGUEL

Porcentaje de aciertos:

Porcentaje de centro educativo	Porcentaje regional	Porcentaje nacional
68,88	78,25	79,79

Porcentaje por aprendizaje:

Aprendizajes	Porcentaje de centro educativo	Porcentaje regional	Porcentaje nacional
LOS REGIMENES POLITICOS	67,96	76,84	78,25
ORGANIZACION Y FUNCIONAMIENTO DEL REGIMEN POLITICO DEMOCRATICO COSTARRICENSE.	67,36	76,24	78,36
SISTEMA ELECTORAL DE COSTA RICA	67,60	77,81	79,04
EL ESTADO COSTARRICENSE GARANTE DE LA IGUALDAD DE OPORTUNIDADES	72,60	82,11	83,49



PRUEBA NACIONAL ESTANDARIZADA  
INFORME REGIONAL - APLICACIÓN SUMATIVA 2025  
**SECUNDARIA DIURNO**

Dirección regional:  
**DESAMPARADOS**

Porcentaje de acierto por aprendizaje por centro educativo, según dirección regional educativa en el componente de Español

Centro educativo: SAINT MICHAEL SCHOOL

Porcentaje de aciertos:

Porcentaje de centro educativo	Porcentaje regional	Porcentaje nacional
<b>70,65</b>	60,76	61,76

Porcentaje por aprendizaje:

Aprendizajes	Porcentaje de centro educativo	Porcentaje regional	Porcentaje nacional
IDENTIFICA INFORMACION EN TEXTOS LITERARIOS A PARTIR DE LA REORGANIZACION DE LA COMPRESION LITERAL.	<b>76,23</b>	68,22	67,67
IDENTIFICA INFORMACION EN TEXTOS NO LITERARIOS A PARTIR DE LA REORGANIZACION DE LA COMPRESION LITER	<b>74,38</b>	64,43	64,94
RECONOCE EL TIPO DE SOCIEDAD REPRESENTADA POR EL TEXTO LITERARIO.	<b>76,85</b>	66,83	66,01
INFIERE LA POSICION DEL TEXTO LITERARIO ANTE EL MUNDO MOSTRADO.	<b>66,20</b>	54,32	55,54
INTERPRETA LA POSICION DEL TEXTO NO LITERARIO ANTE EL MUNDO REPRESENTADO.	<b>63,33</b>	55,01	58,14
RECONOCE EL TIPO DE SOCIEDAD PRESENTE EN EL TEXTO NO LITERARIO.	<b>73,61</b>	63,60	65,78
INTERPRETA, EN TEXTOS LITERARIOS, LOS RECURSOS RETORICOS COMO APORTES A LA SIGNIFICACION INTRATEXTUA	<b>77,78</b>	64,24	63,18
INFIERE EL COMPONENTE SEMANTICO (IMPLICITO) EN UN TEXTO NO LITERARIO.	<b>67,59</b>	60,56	62,97
INFIERE LAS IMPLICACIONES DEL PENSAMIENTO SOCIAL DERIVADAS DEL TEXTO LITERARIO.	<b>59,88</b>	49,64	51,63



PRUEBA NACIONAL ESTANDARIZADA  
INFORME REGIONAL - APLICACIÓN SUMATIVA 2025  
**SECUNDARIA DIURNO**

Dirección regional:  
**DESAMPARADOS**

Porcentaje de acierto por aprendizaje por centro educativo, según dirección regional educativa en el componente de Estudios Sociales

Centro educativo: SAINT MICHAEL SCHOOL

Porcentaje de aciertos:

Porcentaje de centro educativo	Porcentaje regional	Porcentaje nacional
<b>85,07</b>	73,78	74,34

Porcentaje por aprendizaje:

Aprendizajes	Porcentaje de centro educativo	Porcentaje regional	Porcentaje nacional
LA SOCIEDAD CONTEMPORANEA: PROCESOS HISTORICOS, GEOPOLITICOS Y POBLACIONALES A ESCALA GLOBAL DESDE E	<b>87,04</b>	76,47	76,57
LA SOCIEDAD CONTEMPORANEA: LA INTERDEPENDENCIA E INTERCONEXION GLOBAL Y LOS PROCESOS HISTORICOS QUE	<b>83,09</b>	71,09	72,10

Porcentaje de acierto por aprendizaje por centro educativo, según dirección regional educativa en el componente de Matemáticas

Centro educativo: SAINT MICHAEL SCHOOL

Porcentaje de aciertos:

Porcentaje de centro educativo	Porcentaje regional	Porcentaje nacional
<b>73,26</b>	52,47	55,39

Porcentaje por aprendizaje:

Aprendizajes	Porcentaje de centro educativo	Porcentaje regional	Porcentaje nacional
GEOMETRIA	<b>79,94</b>	56,96	59,69
RELACIONES Y ALGEBRA	<b>72,06</b>	51,01	53,63
ESTADISTICA Y PROBABILIDAD	<b>67,78</b>	49,43	52,86

Porcentaje de acierto por aprendizaje por centro educativo, según dirección regional educativa en el componente de Ciencias



PRUEBA NACIONAL ESTANDARIZADA  
INFORME REGIONAL - APLICACIÓN SUMATIVA 2025  
**SECUNDARIA DIURNO**

Dirección regional:  
**DESAMPARADOS**

Centro educativo: SAINT MICHAEL SCHOOL

Porcentaje de aciertos:

Porcentaje de centro educativo	Porcentaje regional	Porcentaje nacional
<b>73,37</b>	56,32	58,68

Porcentaje por aprendizaje:

Aprendizajes	Porcentaje de centro educativo	Porcentaje regional	Porcentaje nacional
LA MATERIA BASE DEL UNIVERSO	<b>56,02</b>	45,03	49,20
LA MATERIA EN SU INTERIOR	<b>78,70</b>	52,41	56,01
TRANSFORMACIONES DE LA MATERIA	<b>50,00</b>	28,80	33,66
DISOLUCIONES	<b>57,41</b>	45,93	47,44
MAGNITUDES FISICAS	<b>83,33</b>	67,28	70,66
MOVIMIENTO DE LOS CUERPOS	<b>83,33</b>	58,16	59,60
LEYES DE NEWTON	<b>87,96</b>	60,92	61,72
GRAVITACION UNIVERSAL.	<b>64,81</b>	50,89	53,90
TRABAJO Y ENERGIA	<b>59,88</b>	47,76	48,65
HIDROSTATICA	<b>57,41</b>	59,11	63,69
ELECTROSTATICA	<b>88,89</b>	61,77	62,21
SISTEMAS BIOLOGICOS	<b>92,96</b>	74,84	76,14
CARACTERISTICAS E INTERRELACIONES POBLACIONALES	<b>80,86</b>	63,69	66,32
EQUILIBRIO ECOLOGICO	<b>89,81</b>	74,08	76,89
GENETICA	<b>50,00</b>	39,98	41,07
EVOLUCION	<b>92,59</b>	70,47	71,68



PRUEBA NACIONAL ESTANDARIZADA  
INFORME REGIONAL - APLICACIÓN SUMATIVA 2025  
**SECUNDARIA DIURNO**

Dirección regional:  
**DESAMPARADOS**

Porcentaje de acierto por aprendizaje por centro educativo, según dirección regional educativa en el componente de Educación Cívica

Centro educativo: SAINT MICHAEL SCHOOL

Porcentaje de aciertos:

Porcentaje de centro educativo	Porcentaje regional	Porcentaje nacional
89,76	78,25	79,79

Porcentaje por aprendizaje:

Aprendizajes	Porcentaje de centro educativo	Porcentaje regional	Porcentaje nacional
LOS REGIMENES POLITICOS	91,31	76,84	78,25
ORGANIZACION Y FUNCIONAMIENTO DEL REGIMEN POLITICO DEMOCRATICO COSTARRICENSE.	85,45	76,24	78,36
SISTEMA ELECTORAL DE COSTA RICA	91,98	77,81	79,04
EL ESTADO COSTARRICENSE GARANTE DE LA IGUALDAD DE OPORTUNIDADES	90,28	82,11	83,49



PRUEBA NACIONAL ESTANDARIZADA  
INFORME REGIONAL - APLICACIÓN SUMATIVA 2025  
**SECUNDARIA DIURNO**

Dirección regional:  
**DESAMPARADOS**

Porcentaje de acierto por aprendizaje por centro educativo, según dirección regional educativa en el componente de Español

Centro educativo: COLEGIO NUESTRA SEÑORA

Porcentaje de aciertos:

Porcentaje de centro educativo	Porcentaje regional	Porcentaje nacional
<b>71,97</b>	60,76	61,76

Porcentaje por aprendizaje:

Aprendizajes	Porcentaje de centro educativo	Porcentaje regional	Porcentaje nacional
IDENTIFICA INFORMACION EN TEXTOS LITERARIOS A PARTIR DE LA REORGANIZACION DE LA COMPRESION LITERAL.	<b>81,19</b>	68,22	67,67
IDENTIFICA INFORMACION EN TEXTOS NO LITERARIOS A PARTIR DE LA REORGANIZACION DE LA COMPRESION LITER	<b>75,84</b>	64,43	64,94
RECONOCE EL TIPO DE SOCIEDAD REPRESENTADA POR EL TEXTO LITERARIO.	<b>79,13</b>	66,83	66,01
INFIERE LA POSICION DEL TEXTO LITERARIO ANTE EL MUNDO MOSTRADO.	<b>57,34</b>	54,32	55,54
INTERPRETA LA POSICION DEL TEXTO NO LITERARIO ANTE EL MUNDO REPRESENTADO.	<b>67,16</b>	55,01	58,14
RECONOCE EL TIPO DE SOCIEDAD PRESENTE EN EL TEXTO NO LITERARIO.	<b>75,23</b>	63,60	65,78
INTERPRETA, EN TEXTOS LITERARIOS, LOS RECURSOS RETORICOS COMO APORTES A LA SIGNIFICACION INTRATEXTUA	<b>75,46</b>	64,24	63,18
INFIERE EL COMPONENTE SEMANTICO (IMPLICITO) EN UN TEXTO NO LITERARIO.	<b>77,98</b>	60,56	62,97
INFIERE LAS IMPLICACIONES DEL PENSAMIENTO SOCIAL DERIVADAS DEL TEXTO LITERARIO.	<b>58,41</b>	49,64	51,63



PRUEBA NACIONAL ESTANDARIZADA  
INFORME REGIONAL - APLICACIÓN SUMATIVA 2025  
**SECUNDARIA DIURNO**

Dirección regional:  
**DESAMPARADOS**

Porcentaje de acierto por aprendizaje por centro educativo, según dirección regional educativa en el componente de Estudios Sociales

Centro educativo: COLEGIO NUESTRA SEÑORA

Porcentaje de aciertos:

Porcentaje de centro educativo	Porcentaje regional	Porcentaje nacional
84,27	73,78	74,34

Porcentaje por aprendizaje:

Aprendizajes	Porcentaje de centro educativo	Porcentaje regional	Porcentaje nacional
LA SOCIEDAD CONTEMPORANEA: PROCESOS HISTORICOS, GEOPOLITICOS Y POBLACIONALES A ESCALA GLOBAL DESDE E	87,01	76,47	76,57
LA SOCIEDAD CONTEMPORANEA: LA INTERDEPENDENCIA E INTERCONEXION GLOBAL Y LOS PROCESOS HISTORICOS QUE	81,53	71,09	72,10

Porcentaje de acierto por aprendizaje por centro educativo, según dirección regional educativa en el componente de Matemáticas

Centro educativo: COLEGIO NUESTRA SEÑORA

Porcentaje de aciertos:

Porcentaje de centro educativo	Porcentaje regional	Porcentaje nacional
64,71	52,47	55,39

Porcentaje por aprendizaje:

Aprendizajes	Porcentaje de centro educativo	Porcentaje regional	Porcentaje nacional
GEOMETRIA	70,95	56,96	59,69
RELACIONES Y ALGEBRA	64,66	51,01	53,63
ESTADISTICA Y PROBABILIDAD	58,53	49,43	52,86

Porcentaje de acierto por aprendizaje por centro educativo, según dirección regional educativa en el componente de Ciencias



PRUEBA NACIONAL ESTANDARIZADA  
INFORME REGIONAL - APLICACIÓN SUMATIVA 2025  
**SECUNDARIA DIURNO**

Dirección regional:  
**DESAMPARADOS**

Centro educativo: COLEGIO NUESTRA SEÑORA

Porcentaje de aciertos:

Porcentaje de centro educativo	Porcentaje regional	Porcentaje nacional
<b>70,66</b>	56,32	58,68

Porcentaje por aprendizaje:

Aprendizajes	Porcentaje de centro educativo	Porcentaje regional	Porcentaje nacional
LA MATERIA BASE DEL UNIVERSO	<b>48,62</b>	45,03	49,20
LA MATERIA EN SU INTERIOR	<b>67,89</b>	52,41	56,01
TRANSFORMACIONES DE LA MATERIA	<b>31,65</b>	28,80	33,66
DISOLUCIONES	<b>59,33</b>	45,93	47,44
MAGNITUDES FISICAS	<b>89,91</b>	67,28	70,66
MOVIMIENTO DE LOS CUERPOS	<b>75,54</b>	58,16	59,60
LEYES DE NEWTON	<b>80,73</b>	60,92	61,72
GRAVITACION UNIVERSAL.	<b>61,47</b>	50,89	53,90
TRABAJO Y ENERGIA	<b>64,83</b>	47,76	48,65
HIDROSTATICA	<b>67,89</b>	59,11	63,69
ELECTROSTATICA	<b>86,24</b>	61,77	62,21
SISTEMAS BIOLOGICOS	<b>86,24</b>	74,84	76,14
CARACTERISTICAS E INTERRELACIONES POBLACIONALES	<b>74,92</b>	63,69	66,32
EQUILIBRIO ECOLOGICO	<b>88,53</b>	74,08	76,89
GENETICA	<b>50,46</b>	39,98	41,07
EVOLUCION	<b>96,33</b>	70,47	71,68



PRUEBA NACIONAL ESTANDARIZADA  
INFORME REGIONAL - APLICACIÓN SUMATIVA 2025  
**SECUNDARIA DIURNO**

Dirección regional:  
**DESAMPARADOS**

Porcentaje de acierto por aprendizaje por centro educativo, según dirección regional educativa en el componente de Educación Cívica

Centro educativo: COLEGIO NUESTRA SEÑORA

Porcentaje de aciertos:

Porcentaje de centro educativo	Porcentaje regional	Porcentaje nacional
92,35	78,25	79,79

Porcentaje por aprendizaje:

Aprendizajes	Porcentaje de centro educativo	Porcentaje regional	Porcentaje nacional
LOS REGIMENES POLITICOS	89,56	76,84	78,25
ORGANIZACION Y FUNCIONAMIENTO DEL REGIMEN POLITICO DEMOCRATICO COSTARRICENSE.	92,01	76,24	78,36
SISTEMA ELECTORAL DE COSTA RICA	92,28	77,81	79,04
EL ESTADO COSTARRICENSE GARANTE DE LA IGUALDAD DE OPORTUNIDADES	95,53	82,11	83,49



PRUEBA NACIONAL ESTANDARIZADA  
INFORME REGIONAL - APLICACIÓN SUMATIVA 2025  
**SECUNDARIA DIURNO**

Dirección regional:  
**DESAMPARADOS**

Porcentaje de acierto por aprendizaje por centro educativo, según dirección regional educativa en el componente de Español

Centro educativo: LICEO CALLE FALLAS

Porcentaje de aciertos:

Porcentaje de centro educativo	Porcentaje regional	Porcentaje nacional
<b>60,18</b>	60,76	61,76

Porcentaje por aprendizaje:

Aprendizajes	Porcentaje de centro educativo	Porcentaje regional	Porcentaje nacional
IDENTIFICA INFORMACION EN TEXTOS LITERARIOS A PARTIR DE LA REORGANIZACION DE LA COMPRESION LITERAL.	<b>64,94</b>	68,22	67,67
IDENTIFICA INFORMACION EN TEXTOS NO LITERARIOS A PARTIR DE LA REORGANIZACION DE LA COMPRESION LITER	<b>63,65</b>	64,43	64,94
RECONOCE EL TIPO DE SOCIEDAD REPRESENTADA POR EL TEXTO LITERARIO.	<b>66,59</b>	66,83	66,01
INFIERE LA POSICION DEL TEXTO LITERARIO ANTE EL MUNDO MOSTRADO.	<b>58,41</b>	54,32	55,54
INTERPRETA LA POSICION DEL TEXTO NO LITERARIO ANTE EL MUNDO REPRESENTADO.	<b>53,10</b>	55,01	58,14
RECONOCE EL TIPO DE SOCIEDAD PRESENTE EN EL TEXTO NO LITERARIO.	<b>59,27</b>	63,60	65,78
INTERPRETA, EN TEXTOS LITERARIOS, LOS RECURSOS RETORICOS COMO APORTES A LA SIGNIFICACION INTRATEXTUA	<b>64,44</b>	64,24	63,18
INFIERE EL COMPONENTE SEMANTICO (IMPLICITO) EN UN TEXTO NO LITERARIO.	<b>60,34</b>	60,56	62,97
INFIERE LAS IMPLICACIONES DEL PENSAMIENTO SOCIAL DERIVADAS DEL TEXTO LITERARIO.	<b>50,86</b>	49,64	51,63



PRUEBA NACIONAL ESTANDARIZADA  
INFORME REGIONAL - APLICACIÓN SUMATIVA 2025  
**SECUNDARIA DIURNO**

Dirección regional:  
**DESAMPARADOS**

Porcentaje de acierto por aprendizaje por centro educativo, según dirección regional educativa en el componente de Estudios Sociales

Centro educativo: LICEO CALLE FALLAS

Porcentaje de aciertos:

Porcentaje de centro educativo	Porcentaje regional	Porcentaje nacional
<b>72,35</b>	73,78	74,34

Porcentaje por aprendizaje:

Aprendizajes	Porcentaje de centro educativo	Porcentaje regional	Porcentaje nacional
LA SOCIEDAD CONTEMPORANEA: PROCESOS HISTORICOS, GEOPOLITICOS Y POBLACIONALES A ESCALA GLOBAL DESDE E	<b>74,41</b>	76,47	76,57
LA SOCIEDAD CONTEMPORANEA: LA INTERDEPENDENCIA E INTERCONEXION GLOBAL Y LOS PROCESOS HISTORICOS QUE	<b>70,29</b>	71,09	72,10

Porcentaje de acierto por aprendizaje por centro educativo, según dirección regional educativa en el componente de Matemáticas

Centro educativo: LICEO CALLE FALLAS

Porcentaje de aciertos:

Porcentaje de centro educativo	Porcentaje regional	Porcentaje nacional
<b>51,63</b>	52,47	55,39

Porcentaje por aprendizaje:

Aprendizajes	Porcentaje de centro educativo	Porcentaje regional	Porcentaje nacional
GEOMETRIA	<b>54,70</b>	56,96	59,69
RELACIONES Y ALGEBRA	<b>46,01</b>	51,01	53,63
ESTADISTICA Y PROBABILIDAD	<b>54,19</b>	49,43	52,86

Porcentaje de acierto por aprendizaje por centro educativo, según dirección regional educativa en el componente de Ciencias



PRUEBA NACIONAL ESTANDARIZADA  
INFORME REGIONAL - APLICACIÓN SUMATIVA 2025  
**SECUNDARIA DIURNO**

Dirección regional:  
**DESAMPARADOS**

Centro educativo: LICEO CALLE FALLAS

Porcentaje de aciertos:

Porcentaje de centro educativo	Porcentaje regional	Porcentaje nacional
52,76	56,32	58,68

Porcentaje por aprendizaje:

Aprendizajes	Porcentaje de centro educativo	Porcentaje regional	Porcentaje nacional
LA MATERIA BASE DEL UNIVERSO	43,53	45,03	49,20
LA MATERIA EN SU INTERIOR	52,80	52,41	56,01
TRANSFORMACIONES DE LA MATERIA	31,03	28,80	33,66
DISOLUCIONES	45,40	45,93	47,44
MAGNITUDES FISICAS	63,79	67,28	70,66
MOVIMIENTO DE LOS CUERPOS	52,87	58,16	59,60
LEYES DE NEWTON	56,47	60,92	61,72
GRAVITACION UNIVERSAL.	49,14	50,89	53,90
TRABAJO Y ENERGIA	43,68	47,76	48,65
HIDROSTATICA	51,72	59,11	63,69
ELECTROSTATICA	54,31	61,77	62,21
SISTEMAS BIOLOGICOS	72,41	74,84	76,14
CARACTERISTICAS E INTERRELACIONES POBLACIONALES	56,03	63,69	66,32
EQUILIBRIO ECOLOGICO	69,40	74,08	76,89
GENETICA	36,49	39,98	41,07
EVOLUCION	65,09	70,47	71,68



PRUEBA NACIONAL ESTANDARIZADA  
INFORME REGIONAL - APLICACIÓN SUMATIVA 2025  
**SECUNDARIA DIURNO**

Dirección regional:  
**DESAMPARADOS**

Porcentaje de acierto por aprendizaje por centro educativo, según dirección regional educativa en el componente de Educación Cívica

Centro educativo: LICEO CALLE FALLAS

Porcentaje de aciertos:

Porcentaje de centro educativo	Porcentaje regional	Porcentaje nacional
<b>76,94</b>	78,25	79,79

Porcentaje por aprendizaje:

Aprendizajes	Porcentaje de centro educativo	Porcentaje regional	Porcentaje nacional
LOS REGIMENES POLITICOS	<b>76,46</b>	76,84	78,25
ORGANIZACION Y FUNCIONAMIENTO DEL REGIMEN POLITICO DEMOCRATICO COSTARRICENSE.	<b>71,43</b>	76,24	78,36
SISTEMA ELECTORAL DE COSTA RICA	<b>78,30</b>	77,81	79,04
EL ESTADO COSTARRICENSE GARANTE DE LA IGUALDAD DE OPORTUNIDADES	<b>81,57</b>	82,11	83,49



PRUEBA NACIONAL ESTANDARIZADA  
INFORME REGIONAL - APLICACIÓN SUMATIVA 2025  
**SECUNDARIA DIURNO**

Dirección regional:  
**DESAMPARADOS**

Porcentaje de acierto por aprendizaje por centro educativo, según dirección regional educativa en el componente de Español

Centro educativo: COLEGIO DE GRAVILIAS

Porcentaje de aciertos:

Porcentaje de centro educativo	Porcentaje regional	Porcentaje nacional
<b>57,87</b>	60,76	61,76

Porcentaje por aprendizaje:

Aprendizajes	Porcentaje de centro educativo	Porcentaje regional	Porcentaje nacional
IDENTIFICA INFORMACION EN TEXTOS LITERARIOS A PARTIR DE LA REORGANIZACION DE LA COMPRESION LITERAL.	<b>65,94</b>	68,22	67,67
IDENTIFICA INFORMACION EN TEXTOS NO LITERARIOS A PARTIR DE LA REORGANIZACION DE LA COMPRESION LITER	<b>62,32</b>	64,43	64,94
RECONOCE EL TIPO DE SOCIEDAD REPRESENTADA POR EL TEXTO LITERARIO.	<b>64,13</b>	66,83	66,01
INFIERE LA POSICION DEL TEXTO LITERARIO ANTE EL MUNDO MOSTRADO.	<b>48,19</b>	54,32	55,54
INTERPRETA LA POSICION DEL TEXTO NO LITERARIO ANTE EL MUNDO REPRESENTADO.	<b>53,33</b>	55,01	58,14
RECONOCE EL TIPO DE SOCIEDAD PRESENTE EN EL TEXTO NO LITERARIO.	<b>62,32</b>	63,60	65,78
INTERPRETA, EN TEXTOS LITERARIOS, LOS RECURSOS RETORICOS COMO APORTES A LA SIGNIFICACION INTRATEXTUA	<b>63,77</b>	64,24	63,18
INFIERE EL COMPONENTE SEMANTICO (IMPLICITO) EN UN TEXTO NO LITERARIO.	<b>52,54</b>	60,56	62,97
INFIERE LAS IMPLICACIONES DEL PENSAMIENTO SOCIAL DERIVADAS DEL TEXTO LITERARIO.	<b>48,31</b>	49,64	51,63



PRUEBA NACIONAL ESTANDARIZADA  
INFORME REGIONAL - APLICACIÓN SUMATIVA 2025  
**SECUNDARIA DIURNO**

Dirección regional:  
**DESAMPARADOS**

Porcentaje de acierto por aprendizaje por centro educativo, según dirección regional educativa en el componente de Estudios Sociales

Centro educativo: COLEGIO DE GRAVILIAS

Porcentaje de aciertos:

Porcentaje de centro educativo	Porcentaje regional	Porcentaje nacional
<b>72,34</b>	73,78	74,34

Porcentaje por aprendizaje:

Aprendizajes	Porcentaje de centro educativo	Porcentaje regional	Porcentaje nacional
LA SOCIEDAD CONTEMPORANEA: PROCESOS HISTORICOS, GEOPOLITICOS Y POBLACIONALES A ESCALA GLOBAL DESDE E	<b>74,14</b>	76,47	76,57
LA SOCIEDAD CONTEMPORANEA: LA INTERDEPENDENCIA E INTERCONEXION GLOBAL Y LOS PROCESOS HISTORICOS QUE	<b>70,53</b>	71,09	72,10

Porcentaje de acierto por aprendizaje por centro educativo, según dirección regional educativa en el componente de Matemáticas

Centro educativo: COLEGIO DE GRAVILIAS

Porcentaje de aciertos:

Porcentaje de centro educativo	Porcentaje regional	Porcentaje nacional
<b>47,10</b>	52,47	55,39

Porcentaje por aprendizaje:

Aprendizajes	Porcentaje de centro educativo	Porcentaje regional	Porcentaje nacional
GEOMETRIA	<b>51,93</b>	56,96	59,69
RELACIONES Y ALGEBRA	<b>48,20</b>	51,01	53,63
ESTADISTICA Y PROBABILIDAD	<b>41,16</b>	49,43	52,86

Porcentaje de acierto por aprendizaje por centro educativo, según dirección regional educativa en el componente de Ciencias



PRUEBA NACIONAL ESTANDARIZADA  
INFORME REGIONAL - APLICACIÓN SUMATIVA 2025  
**SECUNDARIA DIURNO**

Dirección regional:  
**DESAMPARADOS**

Centro educativo: COLEGIO DE GRAVILIAS

Porcentaje de aciertos:

Porcentaje de centro educativo	Porcentaje regional	Porcentaje nacional
52,71	56,32	58,68

Porcentaje por aprendizaje:

Aprendizajes	Porcentaje de centro educativo	Porcentaje regional	Porcentaje nacional
LA MATERIA BASE DEL UNIVERSO	42,75	45,03	49,20
LA MATERIA EN SU INTERIOR	49,28	52,41	56,01
TRANSFORMACIONES DE LA MATERIA	25,36	28,80	33,66
DISOLUCIONES	46,38	45,93	47,44
MAGNITUDES FISICAS	65,22	67,28	70,66
MOVIMIENTO DE LOS CUERPOS	51,21	58,16	59,60
LEYES DE NEWTON	61,59	60,92	61,72
GRAVITACION UNIVERSAL.	46,38	50,89	53,90
TRABAJO Y ENERGIA	42,51	47,76	48,65
HIDROSTATICA	60,87	59,11	63,69
ELECTROSTATICA	57,97	61,77	62,21
SISTEMAS BIOLOGICOS	69,86	74,84	76,14
CARACTERISTICAS E INTERRELACIONES POBLACIONALES	60,39	63,69	66,32
EQUILIBRIO ECOLOGICO	67,39	74,08	76,89
GENETICA	32,37	39,98	41,07
EVOLUCION	63,77	70,47	71,68



PRUEBA NACIONAL ESTANDARIZADA  
INFORME REGIONAL - APLICACIÓN SUMATIVA 2025  
**SECUNDARIA DIURNO**

Dirección regional:  
**DESAMPARADOS**

Porcentaje de acierto por aprendizaje por centro educativo, según dirección regional educativa en el componente de Educación Cívica

Centro educativo: COLEGIO DE GRAVILIAS

Porcentaje de aciertos:

Porcentaje de centro educativo	Porcentaje regional	Porcentaje nacional
76,45	78,25	79,79

Porcentaje por aprendizaje:

Aprendizajes	Porcentaje de centro educativo	Porcentaje regional	Porcentaje nacional
LOS REGIMENES POLITICOS	77,26	76,84	78,25
ORGANIZACION Y FUNCIONAMIENTO DEL REGIMEN POLITICO DEMOCRATICO COSTARRICENSE.	74,53	76,24	78,36
SISTEMA ELECTORAL DE COSTA RICA	74,28	77,81	79,04
EL ESTADO COSTARRICENSE GARANTE DE LA IGUALDAD DE OPORTUNIDADES	79,71	82,11	83,49



PRUEBA NACIONAL ESTANDARIZADA  
INFORME REGIONAL - APLICACIÓN SUMATIVA 2025  
**SECUNDARIA DIURNO**

Dirección regional:  
**DESAMPARADOS**

Porcentaje de acierto por aprendizaje por centro educativo, según dirección regional educativa en el componente de Español

Centro educativo: LICEO MONSEÑOR RUBEN ODIO HERRERA

Porcentaje de aciertos:

Porcentaje de centro educativo	Porcentaje regional	Porcentaje nacional
<b>60,82</b>	60,76	61,76

Porcentaje por aprendizaje:

Aprendizajes	Porcentaje de centro educativo	Porcentaje regional	Porcentaje nacional
IDENTIFICA INFORMACION EN TEXTOS LITERARIOS A PARTIR DE LA REORGANIZACION DE LA COMPRESION LITERAL.	<b>70,26</b>	68,22	67,67
IDENTIFICA INFORMACION EN TEXTOS NO LITERARIOS A PARTIR DE LA REORGANIZACION DE LA COMPRESION LITER	<b>64,54</b>	64,43	64,94
RECONOCE EL TIPO DE SOCIEDAD REPRESENTADA POR EL TEXTO LITERARIO.	<b>65,32</b>	66,83	66,01
INFIERE LA POSICION DEL TEXTO LITERARIO ANTE EL MUNDO MOSTRADO.	<b>54,66</b>	54,32	55,54
INTERPRETA LA POSICION DEL TEXTO NO LITERARIO ANTE EL MUNDO REPRESENTADO.	<b>55,20</b>	55,01	58,14
RECONOCE EL TIPO DE SOCIEDAD PRESENTE EN EL TEXTO NO LITERARIO.	<b>62,13</b>	63,60	65,78
INTERPRETA, EN TEXTOS LITERARIOS, LOS RECURSOS RETORICOS COMO APORTES A LA SIGNIFICACION INTRATEXTUA	<b>64,95</b>	64,24	63,18
INFIERE EL COMPONENTE SEMANTICO (IMPLICITO) EN UN TEXTO NO LITERARIO.	<b>62,25</b>	60,56	62,97
INFIERE LAS IMPLICACIONES DEL PENSAMIENTO SOCIAL DERIVADAS DEL TEXTO LITERARIO.	<b>48,04</b>	49,64	51,63



PRUEBA NACIONAL ESTANDARIZADA  
INFORME REGIONAL - APLICACIÓN SUMATIVA 2025  
**SECUNDARIA DIURNO**

Dirección regional:  
**DESAMPARADOS**

Porcentaje de acierto por aprendizaje por centro educativo, según dirección regional educativa en el componente de Estudios Sociales

Centro educativo: LICEO MONSEÑOR RUBEN ODIO HERRERA

Porcentaje de aciertos:

Porcentaje de centro educativo	Porcentaje regional	Porcentaje nacional
<b>74,30</b>	73,78	74,34

Porcentaje por aprendizaje:

Aprendizajes	Porcentaje de centro educativo	Porcentaje regional	Porcentaje nacional
LA SOCIEDAD CONTEMPORANEA: PROCESOS HISTORICOS, GEOPOLITICOS Y POBLACIONALES A ESCALA GLOBAL DESDE E	<b>76,85</b>	76,47	76,57
LA SOCIEDAD CONTEMPORANEA: LA INTERDEPENDENCIA E INTERCONEXION GLOBAL Y LOS PROCESOS HISTORICOS QUE	<b>71,75</b>	71,09	72,10

Porcentaje de acierto por aprendizaje por centro educativo, según dirección regional educativa en el componente de Matemáticas

Centro educativo: LICEO MONSEÑOR RUBEN ODIO HERRERA

Porcentaje de aciertos:

Porcentaje de centro educativo	Porcentaje regional	Porcentaje nacional
<b>51,05</b>	52,47	55,39

Porcentaje por aprendizaje:

Aprendizajes	Porcentaje de centro educativo	Porcentaje regional	Porcentaje nacional
GEOMETRIA	<b>56,87</b>	56,96	59,69
RELACIONES Y ALGEBRA	<b>51,50</b>	51,01	53,63
ESTADISTICA Y PROBABILIDAD	<b>44,78</b>	49,43	52,86

Porcentaje de acierto por aprendizaje por centro educativo, según dirección regional educativa en el componente de Ciencias



PRUEBA NACIONAL ESTANDARIZADA  
INFORME REGIONAL - APLICACIÓN SUMATIVA 2025  
**SECUNDARIA DIURNO**

Dirección regional:  
**DESAMPARADOS**

Centro educativo: LICEO MONSEÑOR RUBEN ODIO HERRERA

Porcentaje de aciertos:

Porcentaje de centro educativo	Porcentaje regional	Porcentaje nacional
<b>53,75</b>	56,32	58,68

Porcentaje por aprendizaje:

Aprendizajes	Porcentaje de centro educativo	Porcentaje regional	Porcentaje nacional
LA MATERIA BASE DEL UNIVERSO	<b>43,41</b>	45,03	49,20
LA MATERIA EN SU INTERIOR	<b>48,41</b>	52,41	56,01
TRANSFORMACIONES DE LA MATERIA	<b>27,07</b>	28,80	33,66
DISOLUCIONES	<b>36,10</b>	45,93	47,44
MAGNITUDES FISICAS	<b>62,44</b>	67,28	70,66
MOVIMIENTO DE LOS CUERPOS	<b>52,52</b>	58,16	59,60
LEYES DE NEWTON	<b>54,88</b>	60,92	61,72
GRAVITACION UNIVERSAL.	<b>45,85</b>	50,89	53,90
TRABAJO Y ENERGIA	<b>46,83</b>	47,76	48,65
HIDROSTATICA	<b>55,61</b>	59,11	63,69
ELECTROSTATICA	<b>51,22</b>	61,77	62,21
SISTEMAS BIOLOGICOS	<b>79,12</b>	74,84	76,14
CARACTERISTICAS E INTERRELACIONES POBLACIONALES	<b>66,67</b>	63,69	66,32
EQUILIBRIO ECOLOGICO	<b>79,02</b>	74,08	76,89
GENETICA	<b>41,30</b>	39,98	41,07
EVOLUCION	<b>69,51</b>	70,47	71,68



PRUEBA NACIONAL ESTANDARIZADA  
INFORME REGIONAL - APLICACIÓN SUMATIVA 2025  
**SECUNDARIA DIURNO**

Dirección regional:  
**DESAMPARADOS**

Porcentaje de acierto por aprendizaje por centro educativo, según dirección regional educativa en el componente de Educación Cívica

Centro educativo: LICEO MONSEÑOR RUBEN ODIO HERRERA

Porcentaje de aciertos:

Porcentaje de centro educativo	Porcentaje regional	Porcentaje nacional
<b>77,89</b>	78,25	79,79

Porcentaje por aprendizaje:

Aprendizajes	Porcentaje de centro educativo	Porcentaje regional	Porcentaje nacional
LOS REGIMENES POLITICOS	<b>75,45</b>	76,84	78,25
ORGANIZACION Y FUNCIONAMIENTO DEL REGIMEN POLITICO DEMOCRATICO COSTARRICENSE.	<b>74,65</b>	76,24	78,36
SISTEMA ELECTORAL DE COSTA RICA	<b>77,94</b>	77,81	79,04
EL ESTADO COSTARRICENSE GARANTE DE LA IGUALDAD DE OPORTUNIDADES	<b>83,52</b>	82,11	83,49



PRUEBA NACIONAL ESTANDARIZADA  
INFORME REGIONAL - APLICACIÓN SUMATIVA 2025  
**SECUNDARIA DIURNO**

Dirección regional:  
**DESAMPARADOS**

Porcentaje de acierto por aprendizaje por centro educativo, según dirección regional educativa en el componente de Español

Centro educativo: LICEO SAN ANTONIO

Porcentaje de aciertos:

Porcentaje de centro educativo	Porcentaje regional	Porcentaje nacional
<b>60,72</b>	60,76	61,76

Porcentaje por aprendizaje:

Aprendizajes	Porcentaje de centro educativo	Porcentaje regional	Porcentaje nacional
IDENTIFICA INFORMACION EN TEXTOS LITERARIOS A PARTIR DE LA REORGANIZACION DE LA COMPRESION LITERAL.	<b>68,59</b>	68,22	67,67
IDENTIFICA INFORMACION EN TEXTOS NO LITERARIOS A PARTIR DE LA REORGANIZACION DE LA COMPRESION LITER	<b>63,74</b>	64,43	64,94
RECONOCE EL TIPO DE SOCIEDAD REPRESENTADA POR EL TEXTO LITERARIO.	<b>64,97</b>	66,83	66,01
INFIERE LA POSICION DEL TEXTO LITERARIO ANTE EL MUNDO MOSTRADO.	<b>54,12</b>	54,32	55,54
INTERPRETA LA POSICION DEL TEXTO NO LITERARIO ANTE EL MUNDO REPRESENTADO.	<b>54,40</b>	55,01	58,14
RECONOCE EL TIPO DE SOCIEDAD PRESENTE EN EL TEXTO NO LITERARIO.	<b>66,90</b>	63,60	65,78
INTERPRETA, EN TEXTOS LITERARIOS, LOS RECURSOS RETORICOS COMO APORTES A LA SIGNIFICACION INTRATEXTUA	<b>64,97</b>	64,24	63,18
INFIERE EL COMPONENTE SEMANTICO (IMPLICITO) EN UN TEXTO NO LITERARIO.	<b>60,03</b>	60,56	62,97
INFIERE LAS IMPLICACIONES DEL PENSAMIENTO SOCIAL DERIVADAS DEL TEXTO LITERARIO.	<b>48,72</b>	49,64	51,63



PRUEBA NACIONAL ESTANDARIZADA  
INFORME REGIONAL - APLICACIÓN SUMATIVA 2025  
**SECUNDARIA DIURNO**

Dirección regional:  
**DESAMPARADOS**

Porcentaje de acierto por aprendizaje por centro educativo, según dirección regional educativa en el componente de Estudios Sociales

Centro educativo: LICEO SAN ANTONIO

Porcentaje de aciertos:

Porcentaje de centro educativo	Porcentaje regional	Porcentaje nacional
75,25	73,78	74,34

Porcentaje por aprendizaje:

Aprendizajes	Porcentaje de centro educativo	Porcentaje regional	Porcentaje nacional
LA SOCIEDAD CONTEMPORANEA: PROCESOS HISTORICOS, GEOPOLITICOS Y POBLACIONALES A ESCALA GLOBAL DESDE E	77,70	76,47	76,57
LA SOCIEDAD CONTEMPORANEA: LA INTERDEPENDENCIA E INTERCONEXION GLOBAL Y LOS PROCESOS HISTORICOS QUE	72,79	71,09	72,10

Porcentaje de acierto por aprendizaje por centro educativo, según dirección regional educativa en el componente de Matemáticas

Centro educativo: LICEO SAN ANTONIO

Porcentaje de aciertos:

Porcentaje de centro educativo	Porcentaje regional	Porcentaje nacional
53,91	52,47	55,39

Porcentaje por aprendizaje:

Aprendizajes	Porcentaje de centro educativo	Porcentaje regional	Porcentaje nacional
GEOMETRIA	59,94	56,96	59,69
RELACIONES Y ALGEBRA	51,58	51,01	53,63
ESTADISTICA Y PROBABILIDAD	50,22	49,43	52,86

Porcentaje de acierto por aprendizaje por centro educativo, según dirección regional educativa en el componente de Ciencias



PRUEBA NACIONAL ESTANDARIZADA  
INFORME REGIONAL - APLICACIÓN SUMATIVA 2025  
**SECUNDARIA DIURNO**

Dirección regional:  
**DESAMPARADOS**

Centro educativo: LICEO SAN ANTONIO

Porcentaje de aciertos:

Porcentaje de centro educativo	Porcentaje regional	Porcentaje nacional
<b>56,83</b>	56,32	58,68

Porcentaje por aprendizaje:

Aprendizajes	Porcentaje de centro educativo	Porcentaje regional	Porcentaje nacional
LA MATERIA BASE DEL UNIVERSO	<b>46,86</b>	45,03	49,20
LA MATERIA EN SU INTERIOR	<b>56,69</b>	52,41	56,01
TRANSFORMACIONES DE LA MATERIA	<b>33,61</b>	28,80	33,66
DISOLUCIONES	<b>43,53</b>	45,93	47,44
MAGNITUDES FISICAS	<b>66,67</b>	67,28	70,66
MOVIMIENTO DE LOS CUERPOS	<b>57,92</b>	58,16	59,60
LEYES DE NEWTON	<b>61,48</b>	60,92	61,72
GRAVITACION UNIVERSAL.	<b>54,10</b>	50,89	53,90
TRABAJO Y ENERGIA	<b>46,99</b>	47,76	48,65
HIDROSTATICA	<b>58,47</b>	59,11	63,69
ELECTROSTATICA	<b>64,48</b>	61,77	62,21
SISTEMAS BIOLOGICOS	<b>72,90</b>	74,84	76,14
CARACTERISTICAS E INTERRELACIONES POBLACIONALES	<b>62,84</b>	63,69	66,32
EQUILIBRIO ECOLOGICO	<b>76,78</b>	74,08	76,89
GENETICA	<b>33,88</b>	39,98	41,07
EVOLUCION	<b>72,13</b>	70,47	71,68



PRUEBA NACIONAL ESTANDARIZADA  
INFORME REGIONAL - APLICACIÓN SUMATIVA 2025  
**SECUNDARIA DIURNO**

Dirección regional:  
**DESAMPARADOS**

Porcentaje de acierto por aprendizaje por centro educativo, según dirección regional educativa en el componente de Educación Cívica

Centro educativo: LICEO SAN ANTONIO

Porcentaje de aciertos:

Porcentaje de centro educativo	Porcentaje regional	Porcentaje nacional
80,29	78,25	79,79

Porcentaje por aprendizaje:

Aprendizajes	Porcentaje de centro educativo	Porcentaje regional	Porcentaje nacional
LOS REGIMENES POLITICOS	79,82	76,84	78,25
ORGANIZACION Y FUNCIONAMIENTO DEL REGIMEN POLITICO DEMOCRATICO COSTARRICENSE.	78,77	76,24	78,36
SISTEMA ELECTORAL DE COSTA RICA	79,83	77,81	79,04
EL ESTADO COSTARRICENSE GARANTE DE LA IGUALDAD DE OPORTUNIDADES	82,72	82,11	83,49



PRUEBA NACIONAL ESTANDARIZADA  
INFORME REGIONAL - APLICACIÓN SUMATIVA 2025  
**SECUNDARIA DIURNO**

Dirección regional:  
**DESAMPARADOS**

Porcentaje de acierto por aprendizaje por centro educativo, según dirección regional educativa en el componente de Español

Centro educativo: LICEO DE FRAILES

Porcentaje de aciertos:

Porcentaje de centro educativo	Porcentaje regional	Porcentaje nacional
<b>63,88</b>	60,76	61,76

Porcentaje por aprendizaje:

Aprendizajes	Porcentaje de centro educativo	Porcentaje regional	Porcentaje nacional
IDENTIFICA INFORMACION EN TEXTOS LITERARIOS A PARTIR DE LA REORGANIZACION DE LA COMPRESION LITERAL.	<b>71,09</b>	68,22	67,67
IDENTIFICA INFORMACION EN TEXTOS NO LITERARIOS A PARTIR DE LA REORGANIZACION DE LA COMPRESION LITER	<b>68,71</b>	64,43	64,94
RECONOCE EL TIPO DE SOCIEDAD REPRESENTADA POR EL TEXTO LITERARIO.	<b>70,92</b>	66,83	66,01
INFIERE LA POSICION DEL TEXTO LITERARIO ANTE EL MUNDO MOSTRADO.	<b>54,08</b>	54,32	55,54
INTERPRETA LA POSICION DEL TEXTO NO LITERARIO ANTE EL MUNDO REPRESENTADO.	<b>56,33</b>	55,01	58,14
RECONOCE EL TIPO DE SOCIEDAD PRESENTE EN EL TEXTO NO LITERARIO.	<b>73,47</b>	63,60	65,78
INTERPRETA, EN TEXTOS LITERARIOS, LOS RECURSOS RETORICOS COMO APORTES A LA SIGNIFICACION INTRATEXTUA	<b>63,27</b>	64,24	63,18
INFIERE EL COMPONENTE SEMANTICO (IMPLICITO) EN UN TEXTO NO LITERARIO.	<b>63,27</b>	60,56	62,97
INFIERE LAS IMPLICACIONES DEL PENSAMIENTO SOCIAL DERIVADAS DEL TEXTO LITERARIO.	<b>53,74</b>	49,64	51,63



PRUEBA NACIONAL ESTANDARIZADA  
INFORME REGIONAL - APLICACIÓN SUMATIVA 2025  
**SECUNDARIA DIURNO**

Dirección regional:  
**DESAMPARADOS**

Porcentaje de acierto por aprendizaje por centro educativo, según dirección regional educativa en el componente de Estudios Sociales

Centro educativo: LICEO DE FRAILES

Porcentaje de aciertos:

Porcentaje de centro educativo	Porcentaje regional	Porcentaje nacional
<b>78,36</b>	73,78	74,34

Porcentaje por aprendizaje:

Aprendizajes	Porcentaje de centro educativo	Porcentaje regional	Porcentaje nacional
LA SOCIEDAD CONTEMPORANEA: PROCESOS HISTORICOS, GEOPOLITICOS Y POBLACIONALES A ESCALA GLOBAL DESDE E	<b>79,02</b>	76,47	76,57
LA SOCIEDAD CONTEMPORANEA: LA INTERDEPENDENCIA E INTERCONEXION GLOBAL Y LOS PROCESOS HISTORICOS QUE	<b>77,69</b>	71,09	72,10

Porcentaje de acierto por aprendizaje por centro educativo, según dirección regional educativa en el componente de Matemáticas

Centro educativo: LICEO DE FRAILES

Porcentaje de aciertos:

Porcentaje de centro educativo	Porcentaje regional	Porcentaje nacional
<b>53,23</b>	52,47	55,39

Porcentaje por aprendizaje:

Aprendizajes	Porcentaje de centro educativo	Porcentaje regional	Porcentaje nacional
GEOMETRIA	<b>58,16</b>	56,96	59,69
RELACIONES Y ALGEBRA	<b>57,85</b>	51,01	53,63
ESTADISTICA Y PROBABILIDAD	<b>43,67</b>	49,43	52,86

Porcentaje de acierto por aprendizaje por centro educativo, según dirección regional educativa en el componente de Ciencias



PRUEBA NACIONAL ESTANDARIZADA  
INFORME REGIONAL - APLICACIÓN SUMATIVA 2025  
**SECUNDARIA DIURNO**

Dirección regional:  
**DESAMPARADOS**

Centro educativo: LICEO DE FRAILES

Porcentaje de aciertos:

Porcentaje de centro educativo	Porcentaje regional	Porcentaje nacional
<b>58,49</b>	56,32	58,68

Porcentaje por aprendizaje:

Aprendizajes	Porcentaje de centro educativo	Porcentaje regional	Porcentaje nacional
LA MATERIA BASE DEL UNIVERSO	<b>47,45</b>	45,03	49,20
LA MATERIA EN SU INTERIOR	<b>55,10</b>	52,41	56,01
TRANSFORMACIONES DE LA MATERIA	<b>31,63</b>	28,80	33,66
DISOLUCIONES	<b>44,22</b>	45,93	47,44
MAGNITUDES FISICAS	<b>83,67</b>	67,28	70,66
MOVIMIENTO DE LOS CUERPOS	<b>63,95</b>	58,16	59,60
LEYES DE NEWTON	<b>55,10</b>	60,92	61,72
GRAVITACION UNIVERSAL.	<b>44,90</b>	50,89	53,90
TRABAJO Y ENERGIA	<b>45,58</b>	47,76	48,65
HIDROSTATICA	<b>55,10</b>	59,11	63,69
ELECTROSTATICA	<b>63,27</b>	61,77	62,21
SISTEMAS BIOLOGICOS	<b>78,78</b>	74,84	76,14
CARACTERISTICAS E INTERRELACIONES POBLACIONALES	<b>64,63</b>	63,69	66,32
EQUILIBRIO ECOLOGICO	<b>81,63</b>	74,08	76,89
GENETICA	<b>44,22</b>	39,98	41,07
EVOLUCION	<b>76,53</b>	70,47	71,68



PRUEBA NACIONAL ESTANDARIZADA  
INFORME REGIONAL - APLICACIÓN SUMATIVA 2025  
**SECUNDARIA DIURNO**

Dirección regional:  
**DESAMPARADOS**

Porcentaje de acierto por aprendizaje por centro educativo, según dirección regional educativa en el componente de Educación Cívica

Centro educativo: LICEO DE FRAILES

Porcentaje de aciertos:

Porcentaje de centro educativo	Porcentaje regional	Porcentaje nacional
82,81	78,25	79,79

Porcentaje por aprendizaje:

Aprendizajes	Porcentaje de centro educativo	Porcentaje regional	Porcentaje nacional
LOS REGIMENES POLITICOS	83,36	76,84	78,25
ORGANIZACION Y FUNCIONAMIENTO DEL REGIMEN POLITICO DEMOCRATICO COSTARRICENSE.	81,63	76,24	78,36
SISTEMA ELECTORAL DE COSTA RICA	83,33	77,81	79,04
EL ESTADO COSTARRICENSE GARANTE DE LA IGUALDAD DE OPORTUNIDADES	82,91	82,11	83,49



PRUEBA NACIONAL ESTANDARIZADA  
INFORME REGIONAL - APLICACIÓN SUMATIVA 2025  
**SECUNDARIA DIURNO**

Dirección regional:  
**DESAMPARADOS**

Porcentaje de acierto por aprendizaje por centro educativo, según dirección regional educativa en el componente de Español

Centro educativo: LICEO ASERRI

Porcentaje de aciertos:

Porcentaje de centro educativo	Porcentaje regional	Porcentaje nacional
56,62	60,76	61,76

Porcentaje por aprendizaje:

Aprendizajes	Porcentaje de centro educativo	Porcentaje regional	Porcentaje nacional
IDENTIFICA INFORMACION EN TEXTOS LITERARIOS A PARTIR DE LA REORGANIZACION DE LA COMPRESION LITERAL.	64,17	68,22	67,67
IDENTIFICA INFORMACION EN TEXTOS NO LITERARIOS A PARTIR DE LA REORGANIZACION DE LA COMPRESION LITER	58,26	64,43	64,94
RECONOCE EL TIPO DE SOCIEDAD REPRESENTADA POR EL TEXTO LITERARIO.	61,67	66,83	66,01
INFIERE LA POSICION DEL TEXTO LITERARIO ANTE EL MUNDO MOSTRADO.	53,23	54,32	55,54
INTERPRETA LA POSICION DEL TEXTO NO LITERARIO ANTE EL MUNDO REPRESENTADO.	50,00	55,01	58,14
RECONOCE EL TIPO DE SOCIEDAD PRESENTE EN EL TEXTO NO LITERARIO.	59,06	63,60	65,78
INTERPRETA, EN TEXTOS LITERARIOS, LOS RECURSOS RETORICOS COMO APORTES A LA SIGNIFICACION INTRATEXTUA	61,67	64,24	63,18
INFIERE EL COMPONENTE SEMANTICO (IMPLICITO) EN UN TEXTO NO LITERARIO.	55,42	60,56	62,97
INFIERE LAS IMPLICACIONES DEL PENSAMIENTO SOCIAL DERIVADAS DEL TEXTO LITERARIO.	46,11	49,64	51,63



PRUEBA NACIONAL ESTANDARIZADA  
INFORME REGIONAL - APLICACIÓN SUMATIVA 2025  
**SECUNDARIA DIURNO**

Dirección regional:  
**DESAMPARADOS**

Porcentaje de acierto por aprendizaje por centro educativo, según dirección regional educativa en el componente de Estudios Sociales

Centro educativo: LICEO ASERRI

Porcentaje de aciertos:

Porcentaje de centro educativo	Porcentaje regional	Porcentaje nacional
<b>69,99</b>	73,78	74,34

Porcentaje por aprendizaje:

Aprendizajes	Porcentaje de centro educativo	Porcentaje regional	Porcentaje nacional
LA SOCIEDAD CONTEMPORANEA: PROCESOS HISTORICOS, GEOPOLITICOS Y POBLACIONALES A ESCALA GLOBAL DESDE E	<b>73,12</b>	76,47	76,57
LA SOCIEDAD CONTEMPORANEA: LA INTERDEPENDENCIA E INTERCONEXION GLOBAL Y LOS PROCESOS HISTORICOS QUE	<b>66,86</b>	71,09	72,10

Porcentaje de acierto por aprendizaje por centro educativo, según dirección regional educativa en el componente de Matemáticas

Centro educativo: LICEO ASERRI

Porcentaje de aciertos:

Porcentaje de centro educativo	Porcentaje regional	Porcentaje nacional
<b>50,48</b>	52,47	55,39

Porcentaje por aprendizaje:

Aprendizajes	Porcentaje de centro educativo	Porcentaje regional	Porcentaje nacional
GEOMETRIA	<b>52,05</b>	56,96	59,69
RELACIONES Y ALGEBRA	<b>47,55</b>	51,01	53,63
ESTADISTICA Y PROBABILIDAD	<b>51,83</b>	49,43	52,86

Porcentaje de acierto por aprendizaje por centro educativo, según dirección regional educativa en el componente de Ciencias



PRUEBA NACIONAL ESTANDARIZADA  
INFORME REGIONAL - APLICACIÓN SUMATIVA 2025  
**SECUNDARIA DIURNO**

Dirección regional:  
**DESAMPARADOS**

Centro educativo: LICEO ASERRI

Porcentaje de aciertos:

Porcentaje de centro educativo	Porcentaje regional	Porcentaje nacional
<b>52,60</b>	56,32	58,68

Porcentaje por aprendizaje:

Aprendizajes	Porcentaje de centro educativo	Porcentaje regional	Porcentaje nacional
LA MATERIA BASE DEL UNIVERSO	<b>42,92</b>	45,03	49,20
LA MATERIA EN SU INTERIOR	<b>49,06</b>	52,41	56,01
TRANSFORMACIONES DE LA MATERIA	<b>23,96</b>	28,80	33,66
DISOLUCIONES	<b>46,53</b>	45,93	47,44
MAGNITUDES FISICAS	<b>62,92</b>	67,28	70,66
MOVIMIENTO DE LOS CUERPOS	<b>55,14</b>	58,16	59,60
LEYES DE NEWTON	<b>55,21</b>	60,92	61,72
GRAVITACION UNIVERSAL.	<b>48,75</b>	50,89	53,90
TRABAJO Y ENERGIA	<b>46,39</b>	47,76	48,65
HIDROSTATICA	<b>58,33</b>	59,11	63,69
ELECTROSTATICA	<b>52,08</b>	61,77	62,21
SISTEMAS BIOLOGICOS	<b>69,67</b>	74,84	76,14
CARACTERISTICAS E INTERRELACIONES POBLACIONALES	<b>58,19</b>	63,69	66,32
EQUILIBRIO ECOLOGICO	<b>66,46</b>	74,08	76,89
GENETICA	<b>40,28</b>	39,98	41,07
EVOLUCION	<b>65,63</b>	70,47	71,68



PRUEBA NACIONAL ESTANDARIZADA  
INFORME REGIONAL - APLICACIÓN SUMATIVA 2025  
**SECUNDARIA DIURNO**

Dirección regional:  
**DESAMPARADOS**

Porcentaje de acierto por aprendizaje por centro educativo, según dirección regional educativa en el componente de Educación Cívica

Centro educativo: LICEO ASERRI

Porcentaje de aciertos:

Porcentaje de centro educativo	Porcentaje regional	Porcentaje nacional
<b>72,94</b>	78,25	79,79

Porcentaje por aprendizaje:

Aprendizajes	Porcentaje de centro educativo	Porcentaje regional	Porcentaje nacional
LOS REGIMENES POLITICOS	<b>70,77</b>	76,84	78,25
ORGANIZACION Y FUNCIONAMIENTO DEL REGIMEN POLITICO DEMOCRATICO COSTARRICENSE.	<b>71,31</b>	76,24	78,36
SISTEMA ELECTORAL DE COSTA RICA	<b>72,29</b>	77,81	79,04
EL ESTADO COSTARRICENSE GARANTE DE LA IGUALDAD DE OPORTUNIDADES	<b>77,40</b>	82,11	83,49



PRUEBA NACIONAL ESTANDARIZADA  
INFORME REGIONAL - APLICACIÓN SUMATIVA 2025  
**SECUNDARIA DIURNO**

Dirección regional:  
**DESAMPARADOS**

Porcentaje de acierto por aprendizaje por centro educativo, según dirección regional educativa en el componente de Español

Centro educativo: LICEO SAN GABRIEL DE ASERRI

Porcentaje de aciertos:

Porcentaje de centro educativo	Porcentaje regional	Porcentaje nacional
59,22	60,76	61,76

Porcentaje por aprendizaje:

Aprendizajes	Porcentaje de centro educativo	Porcentaje regional	Porcentaje nacional
IDENTIFICA INFORMACION EN TEXTOS LITERARIOS A PARTIR DE LA REORGANIZACION DE LA COMPRESION LITERAL.	69,90	68,22	67,67
IDENTIFICA INFORMACION EN TEXTOS NO LITERARIOS A PARTIR DE LA REORGANIZACION DE LA COMPRESION LITER	61,44	64,43	64,94
RECONOCE EL TIPO DE SOCIEDAD REPRESENTADA POR EL TEXTO LITERARIO.	62,69	66,83	66,01
INFIERE LA POSICION DEL TEXTO LITERARIO ANTE EL MUNDO MOSTRADO.	50,37	54,32	55,54
INTERPRETA LA POSICION DEL TEXTO NO LITERARIO ANTE EL MUNDO REPRESENTADO.	56,12	55,01	58,14
RECONOCE EL TIPO DE SOCIEDAD PRESENTE EN EL TEXTO NO LITERARIO.	64,18	63,60	65,78
INTERPRETA, EN TEXTOS LITERARIOS, LOS RECURSOS RETORICOS COMO APORTES A LA SIGNIFICACION INTRATEXTUA	63,06	64,24	63,18
INFIERE EL COMPONENTE SEMANTICO (IMPLICITO) EN UN TEXTO NO LITERARIO.	57,46	60,56	62,97
INFIERE LAS IMPLICACIONES DEL PENSAMIENTO SOCIAL DERIVADAS DEL TEXTO LITERARIO.	47,76	49,64	51,63



PRUEBA NACIONAL ESTANDARIZADA  
INFORME REGIONAL - APLICACIÓN SUMATIVA 2025  
**SECUNDARIA DIURNO**

Dirección regional:  
**DESAMPARADOS**

Porcentaje de acierto por aprendizaje por centro educativo, según dirección regional educativa en el componente de Estudios Sociales

Centro educativo: LICEO SAN GABRIEL DE ASERRI

Porcentaje de aciertos:

Porcentaje de centro educativo	Porcentaje regional	Porcentaje nacional
<b>73,05</b>	73,78	74,34

Porcentaje por aprendizaje:

Aprendizajes	Porcentaje de centro educativo	Porcentaje regional	Porcentaje nacional
LA SOCIEDAD CONTEMPORANEA: PROCESOS HISTORICOS, GEOPOLITICOS Y POBLACIONALES A ESCALA GLOBAL DESDE E	<b>77,43</b>	76,47	76,57
LA SOCIEDAD CONTEMPORANEA: LA INTERDEPENDENCIA E INTERCONEXION GLOBAL Y LOS PROCESOS HISTORICOS QUE	<b>68,66</b>	71,09	72,10

Porcentaje de acierto por aprendizaje por centro educativo, según dirección regional educativa en el componente de Matemáticas

Centro educativo: LICEO SAN GABRIEL DE ASERRI

Porcentaje de aciertos:

Porcentaje de centro educativo	Porcentaje regional	Porcentaje nacional
<b>50,99</b>	52,47	55,39

Porcentaje por aprendizaje:

Aprendizajes	Porcentaje de centro educativo	Porcentaje regional	Porcentaje nacional
GEOMETRIA	<b>57,96</b>	56,96	59,69
RELACIONES Y ALGEBRA	<b>48,15</b>	51,01	53,63
ESTADISTICA Y PROBABILIDAD	<b>46,87</b>	49,43	52,86

Porcentaje de acierto por aprendizaje por centro educativo, según dirección regional educativa en el componente de Ciencias



PRUEBA NACIONAL ESTANDARIZADA  
INFORME REGIONAL - APLICACIÓN SUMATIVA 2025  
**SECUNDARIA DIURNO**

Dirección regional:  
**DESAMPARADOS**

Centro educativo: LICEO SAN GABRIEL DE ASERRI

Porcentaje de aciertos:

Porcentaje de centro educativo	Porcentaje regional	Porcentaje nacional
<b>51,53</b>	56,32	58,68

Porcentaje por aprendizaje:

Aprendizajes	Porcentaje de centro educativo	Porcentaje regional	Porcentaje nacional
LA MATERIA BASE DEL UNIVERSO	<b>38,06</b>	45,03	49,20
LA MATERIA EN SU INTERIOR	<b>47,76</b>	52,41	56,01
TRANSFORMACIONES DE LA MATERIA	<b>29,10</b>	28,80	33,66
DISOLUCIONES	<b>46,27</b>	45,93	47,44
MAGNITUDES FISICAS	<b>41,79</b>	67,28	70,66
MOVIMIENTO DE LOS CUERPOS	<b>54,23</b>	58,16	59,60
LEYES DE NEWTON	<b>50,75</b>	60,92	61,72
GRAVITACION UNIVERSAL.	<b>53,73</b>	50,89	53,90
TRABAJO Y ENERGIA	<b>39,30</b>	47,76	48,65
HIDROSTATICA	<b>56,72</b>	59,11	63,69
ELECTROSTATICA	<b>61,19</b>	61,77	62,21
SISTEMAS BIOLOGICOS	<b>74,93</b>	74,84	76,14
CARACTERISTICAS E INTERRELACIONES POBLACIONALES	<b>58,21</b>	63,69	66,32
EQUILIBRIO ECOLOGICO	<b>61,19</b>	74,08	76,89
GENETICA	<b>40,30</b>	39,98	41,07
EVOLUCION	<b>70,90</b>	70,47	71,68



PRUEBA NACIONAL ESTANDARIZADA  
INFORME REGIONAL - APLICACIÓN SUMATIVA 2025  
**SECUNDARIA DIURNO**

Dirección regional:  
**DESAMPARADOS**

Porcentaje de acierto por aprendizaje por centro educativo, según dirección regional educativa en el componente de Educación Cívica

Centro educativo: LICEO SAN GABRIEL DE ASERRI

Porcentaje de aciertos:

Porcentaje de centro educativo	Porcentaje regional	Porcentaje nacional
<b>77,96</b>	78,25	79,79

Porcentaje por aprendizaje:

Aprendizajes	Porcentaje de centro educativo	Porcentaje regional	Porcentaje nacional
LOS REGIMENES POLITICOS	<b>76,92</b>	76,84	78,25
ORGANIZACION Y FUNCIONAMIENTO DEL REGIMEN POLITICO DEMOCRATICO COSTARRICENSE.	<b>74,84</b>	76,24	78,36
SISTEMA ELECTORAL DE COSTA RICA	<b>78,73</b>	77,81	79,04
EL ESTADO COSTARRICENSE GARANTE DE LA IGUALDAD DE OPORTUNIDADES	<b>81,34</b>	82,11	83,49



PRUEBA NACIONAL ESTANDARIZADA  
INFORME REGIONAL - APLICACIÓN SUMATIVA 2025  
**SECUNDARIA DIURNO**

Dirección regional:  
**DESAMPARADOS**

Porcentaje de acierto por aprendizaje por centro educativo, según dirección regional educativa en el componente de Español

Centro educativo: LICEO HIGUITO

Porcentaje de aciertos:

Porcentaje de centro educativo	Porcentaje regional	Porcentaje nacional
<b>63,28</b>	60,76	61,76

Porcentaje por aprendizaje:

Aprendizajes	Porcentaje de centro educativo	Porcentaje regional	Porcentaje nacional
IDENTIFICA INFORMACION EN TEXTOS LITERARIOS A PARTIR DE LA REORGANIZACION DE LA COMPRESION LITERAL.	<b>71,94</b>	68,22	67,67
IDENTIFICA INFORMACION EN TEXTOS NO LITERARIOS A PARTIR DE LA REORGANIZACION DE LA COMPRESION LITER	<b>66,67</b>	64,43	64,94
RECONOCE EL TIPO DE SOCIEDAD REPRESENTADA POR EL TEXTO LITERARIO.	<b>69,94</b>	66,83	66,01
INFIERE LA POSICION DEL TEXTO LITERARIO ANTE EL MUNDO MOSTRADO.	<b>56,65</b>	54,32	55,54
INTERPRETA LA POSICION DEL TEXTO NO LITERARIO ANTE EL MUNDO REPRESENTADO.	<b>57,97</b>	55,01	58,14
RECONOCE EL TIPO DE SOCIEDAD PRESENTE EN EL TEXTO NO LITERARIO.	<b>64,24</b>	63,60	65,78
INTERPRETA, EN TEXTOS LITERARIOS, LOS RECURSOS RETORICOS COMO APORTES A LA SIGNIFICACION INTRATEXTUA	<b>65,51</b>	64,24	63,18
INFIERE EL COMPONENTE SEMANTICO (IMPLICITO) EN UN TEXTO NO LITERARIO.	<b>65,51</b>	60,56	62,97
INFIERE LAS IMPLICACIONES DEL PENSAMIENTO SOCIAL DERIVADAS DEL TEXTO LITERARIO.	<b>51,05</b>	49,64	51,63



PRUEBA NACIONAL ESTANDARIZADA  
INFORME REGIONAL - APLICACIÓN SUMATIVA 2025  
**SECUNDARIA DIURNO**

Dirección regional:  
**DESAMPARADOS**

Porcentaje de acierto por aprendizaje por centro educativo, según dirección regional educativa en el componente de Estudios Sociales

Centro educativo: LICEO HIGUITO

Porcentaje de aciertos:

Porcentaje de centro educativo	Porcentaje regional	Porcentaje nacional
<b>74,93</b>	73,78	74,34

Porcentaje por aprendizaje:

Aprendizajes	Porcentaje de centro educativo	Porcentaje regional	Porcentaje nacional
LA SOCIEDAD CONTEMPORANEA: PROCESOS HISTORICOS, GEOPOLITICOS Y POBLACIONALES A ESCALA GLOBAL DESDE E	<b>78,13</b>	76,47	76,57
LA SOCIEDAD CONTEMPORANEA: LA INTERDEPENDENCIA E INTERCONEXION GLOBAL Y LOS PROCESOS HISTORICOS QUE	<b>71,73</b>	71,09	72,10

Porcentaje de acierto por aprendizaje por centro educativo, según dirección regional educativa en el componente de Matemáticas

Centro educativo: LICEO HIGUITO

Porcentaje de aciertos:

Porcentaje de centro educativo	Porcentaje regional	Porcentaje nacional
<b>56,72</b>	52,47	55,39

Porcentaje por aprendizaje:

Aprendizajes	Porcentaje de centro educativo	Porcentaje regional	Porcentaje nacional
GEOMETRIA	<b>60,23</b>	56,96	59,69
RELACIONES Y ALGEBRA	<b>53,99</b>	51,01	53,63
ESTADISTICA Y PROBABILIDAD	<b>55,95</b>	49,43	52,86

Porcentaje de acierto por aprendizaje por centro educativo, según dirección regional educativa en el componente de Ciencias



PRUEBA NACIONAL ESTANDARIZADA  
INFORME REGIONAL - APLICACIÓN SUMATIVA 2025  
**SECUNDARIA DIURNO**

Dirección regional:  
**DESAMPARADOS**

Centro educativo: LICEO HIGUITO

Porcentaje de aciertos:

Porcentaje de centro educativo	Porcentaje regional	Porcentaje nacional
<b>59,02</b>	56,32	58,68

Porcentaje por aprendizaje:

Aprendizajes	Porcentaje de centro educativo	Porcentaje regional	Porcentaje nacional
LA MATERIA BASE DEL UNIVERSO	<b>49,68</b>	45,03	49,20
LA MATERIA EN SU INTERIOR	<b>46,20</b>	52,41	56,01
TRANSFORMACIONES DE LA MATERIA	<b>23,42</b>	28,80	33,66
DISOLUCIONES	<b>48,10</b>	45,93	47,44
MAGNITUDES FISICAS	<b>72,15</b>	67,28	70,66
MOVIMIENTO DE LOS CUERPOS	<b>59,07</b>	58,16	59,60
LEYES DE NEWTON	<b>61,39</b>	60,92	61,72
GRAVITACION UNIVERSAL.	<b>55,70</b>	50,89	53,90
TRABAJO Y ENERGIA	<b>49,37</b>	47,76	48,65
HIDROSTATICA	<b>68,35</b>	59,11	63,69
ELECTROSTATICA	<b>69,62</b>	61,77	62,21
SISTEMAS BIOLOGICOS	<b>76,71</b>	74,84	76,14
CARACTERISTICAS E INTERRELACIONES POBLACIONALES	<b>65,40</b>	63,69	66,32
EQUILIBRIO ECOLOGICO	<b>80,38</b>	74,08	76,89
GENETICA	<b>43,46</b>	39,98	41,07
EVOLUCION	<b>75,32</b>	70,47	71,68



PRUEBA NACIONAL ESTANDARIZADA  
INFORME REGIONAL - APLICACIÓN SUMATIVA 2025  
**SECUNDARIA DIURNO**

Dirección regional:  
**DESAMPARADOS**

Porcentaje de acierto por aprendizaje por centro educativo, según dirección regional educativa en el componente de Educación Cívica

Centro educativo: LICEO HIGUITO

Porcentaje de aciertos:

Porcentaje de centro educativo	Porcentaje regional	Porcentaje nacional
<b>79,08</b>	78,25	79,79

Porcentaje por aprendizaje:

Aprendizajes	Porcentaje de centro educativo	Porcentaje regional	Porcentaje nacional
LOS REGIMENES POLITICOS	<b>77,22</b>	76,84	78,25
ORGANIZACION Y FUNCIONAMIENTO DEL REGIMEN POLITICO DEMOCRATICO COSTARRICENSE.	<b>77,40</b>	76,24	78,36
SISTEMA ELECTORAL DE COSTA RICA	<b>77,22</b>	77,81	79,04
EL ESTADO COSTARRICENSE GARANTE DE LA IGUALDAD DE OPORTUNIDADES	<b>84,49</b>	82,11	83,49



PRUEBA NACIONAL ESTANDARIZADA  
INFORME REGIONAL - APLICACIÓN SUMATIVA 2025  
**SECUNDARIA DIURNO**

Dirección regional:  
**DESAMPARADOS**

Porcentaje de acierto por aprendizaje por centro educativo, según dirección regional educativa en el componente de Español

Centro educativo: LICEO DE SABANILLAS

Porcentaje de aciertos:

Porcentaje de centro educativo	Porcentaje regional	Porcentaje nacional
55,35	60,76	61,76

Porcentaje por aprendizaje:

Aprendizajes	Porcentaje de centro educativo	Porcentaje regional	Porcentaje nacional
IDENTIFICA INFORMACION EN TEXTOS LITERARIOS A PARTIR DE LA REORGANIZACION DE LA COMPRESION LITERAL.	65,91	68,22	67,67
IDENTIFICA INFORMACION EN TEXTOS NO LITERARIOS A PARTIR DE LA REORGANIZACION DE LA COMPRESION LITER	62,88	64,43	64,94
RECONOCE EL TIPO DE SOCIEDAD REPRESENTADA POR EL TEXTO LITERARIO.	55,68	66,83	66,01
INFIERE LA POSICION DEL TEXTO LITERARIO ANTE EL MUNDO MOSTRADO.	42,05	54,32	55,54
INTERPRETA LA POSICION DEL TEXTO NO LITERARIO ANTE EL MUNDO REPRESENTADO.	52,73	55,01	58,14
RECONOCE EL TIPO DE SOCIEDAD PRESENTE EN EL TEXTO NO LITERARIO.	61,36	63,60	65,78
INTERPRETA, EN TEXTOS LITERARIOS, LOS RECURSOS RETORICOS COMO APORTES A LA SIGNIFICACION INTRATEXTUA	53,41	64,24	63,18
INFIERE EL COMPONENTE SEMANTICO (IMPLICITO) EN UN TEXTO NO LITERARIO.	55,68	60,56	62,97
INFIERE LAS IMPLICACIONES DEL PENSAMIENTO SOCIAL DERIVADAS DEL TEXTO LITERARIO.	48,48	49,64	51,63



PRUEBA NACIONAL ESTANDARIZADA  
INFORME REGIONAL - APLICACIÓN SUMATIVA 2025  
**SECUNDARIA DIURNO**

Dirección regional:  
**DESAMPARADOS**

Porcentaje de acierto por aprendizaje por centro educativo, según dirección regional educativa en el componente de Estudios Sociales

Centro educativo: LICEO DE SABANILLAS

Porcentaje de aciertos:

Porcentaje de centro educativo	Porcentaje regional	Porcentaje nacional
72,19	73,78	74,34

Porcentaje por aprendizaje:

Aprendizajes	Porcentaje de centro educativo	Porcentaje regional	Porcentaje nacional
LA SOCIEDAD CONTEMPORANEA: PROCESOS HISTORICOS, GEOPOLITICOS Y POBLACIONALES A ESCALA GLOBAL DESDE E	72,55	76,47	76,57
LA SOCIEDAD CONTEMPORANEA: LA INTERDEPENDENCIA E INTERCONEXION GLOBAL Y LOS PROCESOS HISTORICOS QUE	71,82	71,09	72,10

Porcentaje de acierto por aprendizaje por centro educativo, según dirección regional educativa en el componente de Matemáticas

Centro educativo: LICEO DE SABANILLAS

Porcentaje de aciertos:

Porcentaje de centro educativo	Porcentaje regional	Porcentaje nacional
44,33	52,47	55,39

Porcentaje por aprendizaje:

Aprendizajes	Porcentaje de centro educativo	Porcentaje regional	Porcentaje nacional
GEOMETRIA	45,45	56,96	59,69
RELACIONES Y ALGEBRA	46,64	51,01	53,63
ESTADISTICA Y PROBABILIDAD	40,91	49,43	52,86

Porcentaje de acierto por aprendizaje por centro educativo, según dirección regional educativa en el componente de Ciencias



PRUEBA NACIONAL ESTANDARIZADA  
INFORME REGIONAL - APLICACIÓN SUMATIVA 2025  
**SECUNDARIA DIURNO**

Dirección regional:  
**DESAMPARADOS**

Centro educativo: LICEO DE SABANILLAS

Porcentaje de aciertos:

Porcentaje de centro educativo	Porcentaje regional	Porcentaje nacional
55,26	56,32	58,68

Porcentaje por aprendizaje:

Aprendizajes	Porcentaje de centro educativo	Porcentaje regional	Porcentaje nacional
LA MATERIA BASE DEL UNIVERSO	50,00	45,03	49,20
LA MATERIA EN SU INTERIOR	44,32	52,41	56,01
TRANSFORMACIONES DE LA MATERIA	27,27	28,80	33,66
DISOLUCIONES	53,03	45,93	47,44
MAGNITUDES FISICAS	68,18	67,28	70,66
MOVIMIENTO DE LOS CUERPOS	68,18	58,16	59,60
LEYES DE NEWTON	75,00	60,92	61,72
GRAVITACION UNIVERSAL.	72,73	50,89	53,90
TRABAJO Y ENERGIA	30,30	47,76	48,65
HIDROSTATICA	50,00	59,11	63,69
ELECTROSTATICA	50,00	61,77	62,21
SISTEMAS BIOLOGICOS	70,91	74,84	76,14
CARACTERISTICAS E INTERRELACIONES POBLACIONALES	60,61	63,69	66,32
EQUILIBRIO ECOLOGICO	75,00	74,08	76,89
GENETICA	31,82	39,98	41,07
EVOLUCION	56,82	70,47	71,68



PRUEBA NACIONAL ESTANDARIZADA  
INFORME REGIONAL - APLICACIÓN SUMATIVA 2025  
**SECUNDARIA DIURNO**

Dirección regional:  
**DESAMPARADOS**

Porcentaje de acierto por aprendizaje por centro educativo, según dirección regional educativa en el componente de Educación Cívica

Centro educativo: LICEO DE SABANILLAS

Porcentaje de aciertos:

Porcentaje de centro educativo	Porcentaje regional	Porcentaje nacional
78,46	78,25	79,79

Porcentaje por aprendizaje:

Aprendizajes	Porcentaje de centro educativo	Porcentaje regional	Porcentaje nacional
LOS REGIMENES POLITICOS	<b>77,97</b>	76,84	78,25
ORGANIZACION Y FUNCIONAMIENTO DEL REGIMEN POLITICO DEMOCRATICO COSTARRICENSE.	<b>77,92</b>	76,24	78,36
SISTEMA ELECTORAL DE COSTA RICA	<b>78,41</b>	77,81	79,04
EL ESTADO COSTARRICENSE GARANTE DE LA IGUALDAD DE OPORTUNIDADES	<b>79,55</b>	82,11	83,49



PRUEBA NACIONAL ESTANDARIZADA  
INFORME REGIONAL - APLICACIÓN SUMATIVA 2025  
**SECUNDARIA DIURNO**

Dirección regional:  
**DESAMPARADOS**

Porcentaje de acierto por aprendizaje por centro educativo, según dirección regional educativa en el componente de Español

Centro educativo: LICEO VUELTA DE JORCO

Porcentaje de aciertos:

Porcentaje de centro educativo	Porcentaje regional	Porcentaje nacional
<b>63,11</b>	60,76	61,76

Porcentaje por aprendizaje:

Aprendizajes	Porcentaje de centro educativo	Porcentaje regional	Porcentaje nacional
IDENTIFICA INFORMACION EN TEXTOS LITERARIOS A PARTIR DE LA REORGANIZACION DE LA COMPRESION LITERAL.	<b>72,22</b>	68,22	67,67
IDENTIFICA INFORMACION EN TEXTOS NO LITERARIOS A PARTIR DE LA REORGANIZACION DE LA COMPRESION LITER	<b>67,17</b>	64,43	64,94
RECONOCE EL TIPO DE SOCIEDAD REPRESENTADA POR EL TEXTO LITERARIO.	<b>70,45</b>	66,83	66,01
INFIERE LA POSICION DEL TEXTO LITERARIO ANTE EL MUNDO MOSTRADO.	<b>50,76</b>	54,32	55,54
INTERPRETA LA POSICION DEL TEXTO NO LITERARIO ANTE EL MUNDO REPRESENTADO.	<b>53,33</b>	55,01	58,14
RECONOCE EL TIPO DE SOCIEDAD PRESENTE EN EL TEXTO NO LITERARIO.	<b>65,15</b>	63,60	65,78
INTERPRETA, EN TEXTOS LITERARIOS, LOS RECURSOS RETORICOS COMO APORTES A LA SIGNIFICACION INTRATEXTUA	<b>68,18</b>	64,24	63,18
INFIERE EL COMPONENTE SEMANTICO (IMPLICITO) EN UN TEXTO NO LITERARIO.	<b>62,12</b>	60,56	62,97
INFIERE LAS IMPLICACIONES DEL PENSAMIENTO SOCIAL DERIVADAS DEL TEXTO LITERARIO.	<b>58,59</b>	49,64	51,63



PRUEBA NACIONAL ESTANDARIZADA  
INFORME REGIONAL - APLICACIÓN SUMATIVA 2025  
**SECUNDARIA DIURNO**

Dirección regional:  
**DESAMPARADOS**

Porcentaje de acierto por aprendizaje por centro educativo, según dirección regional educativa en el componente de Estudios Sociales

Centro educativo: LICEO VUELTA DE JORCO

Porcentaje de aciertos:

Porcentaje de centro educativo	Porcentaje regional	Porcentaje nacional
<b>74,87</b>	73,78	74,34

Porcentaje por aprendizaje:

Aprendizajes	Porcentaje de centro educativo	Porcentaje regional	Porcentaje nacional
LA SOCIEDAD CONTEMPORANEA: PROCESOS HISTORICOS, GEOPOLITICOS Y POBLACIONALES A ESCALA GLOBAL DESDE E	<b>74,79</b>	76,47	76,57
LA SOCIEDAD CONTEMPORANEA: LA INTERDEPENDENCIA E INTERCONEXION GLOBAL Y LOS PROCESOS HISTORICOS QUE	<b>74,95</b>	71,09	72,10

Porcentaje de acierto por aprendizaje por centro educativo, según dirección regional educativa en el componente de Matemáticas

Centro educativo: LICEO VUELTA DE JORCO

Porcentaje de aciertos:

Porcentaje de centro educativo	Porcentaje regional	Porcentaje nacional
<b>52,09</b>	52,47	55,39

Porcentaje por aprendizaje:

Aprendizajes	Porcentaje de centro educativo	Porcentaje regional	Porcentaje nacional
GEOMETRIA	<b>56,82</b>	56,96	59,69
RELACIONES Y ALGEBRA	<b>49,14</b>	51,01	53,63
ESTADISTICA Y PROBABILIDAD	<b>50,30</b>	49,43	52,86

Porcentaje de acierto por aprendizaje por centro educativo, según dirección regional educativa en el componente de Ciencias



PRUEBA NACIONAL ESTANDARIZADA  
INFORME REGIONAL - APLICACIÓN SUMATIVA 2025  
**SECUNDARIA DIURNO**

Dirección regional:  
**DESAMPARADOS**

Centro educativo: LICEO VUELTA DE JORCO

Porcentaje de aciertos:

Porcentaje de centro educativo	Porcentaje regional	Porcentaje nacional
<b>56,92</b>	56,32	58,68

Porcentaje por aprendizaje:

Aprendizajes	Porcentaje de centro educativo	Porcentaje regional	Porcentaje nacional
LA MATERIA BASE DEL UNIVERSO	<b>44,70</b>	45,03	49,20
LA MATERIA EN SU INTERIOR	<b>51,52</b>	52,41	56,01
TRANSFORMACIONES DE LA MATERIA	<b>28,79</b>	28,80	33,66
DISOLUCIONES	<b>39,39</b>	45,93	47,44
MAGNITUDES FISICAS	<b>66,67</b>	67,28	70,66
MOVIMIENTO DE LOS CUERPOS	<b>64,65</b>	58,16	59,60
LEYES DE NEWTON	<b>56,06</b>	60,92	61,72
GRAVITACION UNIVERSAL.	<b>42,42</b>	50,89	53,90
TRABAJO Y ENERGIA	<b>49,49</b>	47,76	48,65
HIDROSTATICA	<b>63,64</b>	59,11	63,69
ELECTROSTATICA	<b>51,52</b>	61,77	62,21
SISTEMAS BIOLÓGICOS	<b>80,61</b>	74,84	76,14
CARACTERÍSTICAS E INTERRELACIONES POBLACIONALES	<b>67,68</b>	63,69	66,32
EQUILIBRIO ECOLÓGICO	<b>78,79</b>	74,08	76,89
GENÉTICA	<b>41,41</b>	39,98	41,07
EVOLUCION	<b>83,33</b>	70,47	71,68



PRUEBA NACIONAL ESTANDARIZADA  
INFORME REGIONAL - APLICACIÓN SUMATIVA 2025  
**SECUNDARIA DIURNO**

Dirección regional:  
**DESAMPARADOS**

Porcentaje de acierto por aprendizaje por centro educativo, según dirección regional educativa en el componente de Educación Cívica

Centro educativo: LICEO VUELTA DE JORCO

Porcentaje de aciertos:

Porcentaje de centro educativo	Porcentaje regional	Porcentaje nacional
79,42	78,25	79,79

Porcentaje por aprendizaje:

Aprendizajes	Porcentaje de centro educativo	Porcentaje regional	Porcentaje nacional
LOS REGIMENES POLITICOS	75,99	76,84	78,25
ORGANIZACION Y FUNCIONAMIENTO DEL REGIMEN POLITICO DEMOCRATICO COSTARRICENSE.	77,92	76,24	78,36
SISTEMA ELECTORAL DE COSTA RICA	78,54	77,81	79,04
EL ESTADO COSTARRICENSE GARANTE DE LA IGUALDAD DE OPORTUNIDADES	85,23	82,11	83,49



PRUEBA NACIONAL ESTANDARIZADA  
INFORME REGIONAL - APLICACIÓN SUMATIVA 2025  
**SECUNDARIA DIURNO**

Dirección regional:  
**DESAMPARADOS**

Porcentaje de acierto por aprendizaje por centro educativo, según dirección regional educativa en el componente de Español

Centro educativo: LICEO JOAQUIN GUTIERREZ MANGEL

Porcentaje de aciertos:

Porcentaje de centro educativo	Porcentaje regional	Porcentaje nacional
<b>61,48</b>	60,76	61,76

Porcentaje por aprendizaje:

Aprendizajes	Porcentaje de centro educativo	Porcentaje regional	Porcentaje nacional
IDENTIFICA INFORMACION EN TEXTOS LITERARIOS A PARTIR DE LA REORGANIZACION DE LA COMPRESION LITERAL.	<b>65,24</b>	68,22	67,67
IDENTIFICA INFORMACION EN TEXTOS NO LITERARIOS A PARTIR DE LA REORGANIZACION DE LA COMPRESION LITER	<b>66,26</b>	64,43	64,94
RECONOCE EL TIPO DE SOCIEDAD REPRESENTADA POR EL TEXTO LITERARIO.	<b>68,90</b>	66,83	66,01
INFIERE LA POSICION DEL TEXTO LITERARIO ANTE EL MUNDO MOSTRADO.	<b>52,13</b>	54,32	55,54
INTERPRETA LA POSICION DEL TEXTO NO LITERARIO ANTE EL MUNDO REPRESENTADO.	<b>59,02</b>	55,01	58,14
RECONOCE EL TIPO DE SOCIEDAD PRESENTE EN EL TEXTO NO LITERARIO.	<b>64,94</b>	63,60	65,78
INTERPRETA, EN TEXTOS LITERARIOS, LOS RECURSOS RETORICOS COMO APORTES A LA SIGNIFICACION INTRATEXTUA	<b>66,16</b>	64,24	63,18
INFIERE EL COMPONENTE SEMANTICO (IMPLICITO) EN UN TEXTO NO LITERARIO.	<b>58,23</b>	60,56	62,97
INFIERE LAS IMPLICACIONES DEL PENSAMIENTO SOCIAL DERIVADAS DEL TEXTO LITERARIO.	<b>52,44</b>	49,64	51,63



PRUEBA NACIONAL ESTANDARIZADA  
INFORME REGIONAL - APLICACIÓN SUMATIVA 2025  
**SECUNDARIA DIURNO**

Dirección regional:  
**DESAMPARADOS**

Porcentaje de acierto por aprendizaje por centro educativo, según dirección regional educativa en el componente de Estudios Sociales

Centro educativo: LICEO JOAQUIN GUTIERREZ MANGEL

Porcentaje de aciertos:

Porcentaje de centro educativo	Porcentaje regional	Porcentaje nacional
74,25	73,78	74,34

Porcentaje por aprendizaje:

Aprendizajes	Porcentaje de centro educativo	Porcentaje regional	Porcentaje nacional
LA SOCIEDAD CONTEMPORANEA: PROCESOS HISTORICOS, GEOPOLITICOS Y POBLACIONALES A ESCALA GLOBAL DESDE E	77,12	76,47	76,57
LA SOCIEDAD CONTEMPORANEA: LA INTERDEPENDENCIA E INTERCONEXION GLOBAL Y LOS PROCESOS HISTORICOS QUE	71,38	71,09	72,10

Porcentaje de acierto por aprendizaje por centro educativo, según dirección regional educativa en el componente de Matemáticas

Centro educativo: LICEO JOAQUIN GUTIERREZ MANGEL

Porcentaje de aciertos:

Porcentaje de centro educativo	Porcentaje regional	Porcentaje nacional
53,79	52,47	55,39

Porcentaje por aprendizaje:

Aprendizajes	Porcentaje de centro educativo	Porcentaje regional	Porcentaje nacional
GEOMETRIA	58,23	56,96	59,69
RELACIONES Y ALGEBRA	51,91	51,01	53,63
ESTADISTICA Y PROBABILIDAD	51,22	49,43	52,86

Porcentaje de acierto por aprendizaje por centro educativo, según dirección regional educativa en el componente de Ciencias



PRUEBA NACIONAL ESTANDARIZADA  
INFORME REGIONAL - APLICACIÓN SUMATIVA 2025  
**SECUNDARIA DIURNO**

Dirección regional:  
**DESAMPARADOS**

Centro educativo: LICEO JOAQUIN GUTIERREZ MANGEL

Porcentaje de aciertos:

Porcentaje de centro educativo	Porcentaje regional	Porcentaje nacional
<b>57,80</b>	56,32	58,68

Porcentaje por aprendizaje:

Aprendizajes	Porcentaje de centro educativo	Porcentaje regional	Porcentaje nacional
LA MATERIA BASE DEL UNIVERSO	<b>48,48</b>	45,03	49,20
LA MATERIA EN SU INTERIOR	<b>45,43</b>	52,41	56,01
TRANSFORMACIONES DE LA MATERIA	<b>25,61</b>	28,80	33,66
DISOLUCIONES	<b>54,47</b>	45,93	47,44
MAGNITUDES FISICAS	<b>75,61</b>	67,28	70,66
MOVIMIENTO DE LOS CUERPOS	<b>53,25</b>	58,16	59,60
LEYES DE NEWTON	<b>65,85</b>	60,92	61,72
GRAVITACION UNIVERSAL.	<b>42,68</b>	50,89	53,90
TRABAJO Y ENERGIA	<b>54,07</b>	47,76	48,65
HIDROSTATICA	<b>62,20</b>	59,11	63,69
ELECTROSTATICA	<b>70,73</b>	61,77	62,21
SISTEMAS BIOLOGICOS	<b>78,29</b>	74,84	76,14
CARACTERISTICAS E INTERRELACIONES POBLACIONALES	<b>69,92</b>	63,69	66,32
EQUILIBRIO ECOLOGICO	<b>79,27</b>	74,08	76,89
GENETICA	<b>34,96</b>	39,98	41,07
EVOLUCION	<b>64,02</b>	70,47	71,68



PRUEBA NACIONAL ESTANDARIZADA  
INFORME REGIONAL - APLICACIÓN SUMATIVA 2025  
**SECUNDARIA DIURNO**

Dirección regional:  
**DESAMPARADOS**

Porcentaje de acierto por aprendizaje por centro educativo, según dirección regional educativa en el componente de Educación Cívica

Centro educativo: LICEO JOAQUIN GUTIERREZ MANGEL

Porcentaje de aciertos:

Porcentaje de centro educativo	Porcentaje regional	Porcentaje nacional
77,18	78,25	79,79

Porcentaje por aprendizaje:

Aprendizajes	Porcentaje de centro educativo	Porcentaje regional	Porcentaje nacional
LOS REGIMENES POLITICOS	73,55	76,84	78,25
ORGANIZACION Y FUNCIONAMIENTO DEL REGIMEN POLITICO DEMOCRATICO COSTARRICENSE.	76,66	76,24	78,36
SISTEMA ELECTORAL DE COSTA RICA	74,80	77,81	79,04
EL ESTADO COSTARRICENSE GARANTE DE LA IGUALDAD DE OPORTUNIDADES	83,69	82,11	83,49



PRUEBA NACIONAL ESTANDARIZADA  
INFORME REGIONAL - APLICACIÓN SUMATIVA 2025  
**SECUNDARIA DIURNO**

Dirección regional:  
**DESAMPARADOS**

Porcentaje de acierto por aprendizaje por centro educativo, según dirección regional educativa en el componente de Español

Centro educativo: UNID. PEDAG. LA VALENCIA

Porcentaje de aciertos:

Porcentaje de centro educativo	Porcentaje regional	Porcentaje nacional
<b>61,05</b>	60,76	61,76

Porcentaje por aprendizaje:

Aprendizajes	Porcentaje de centro educativo	Porcentaje regional	Porcentaje nacional
IDENTIFICA INFORMACION EN TEXTOS LITERARIOS A PARTIR DE LA REORGANIZACION DE LA COMPRESION LITERAL.	<b>66,27</b>	68,22	67,67
IDENTIFICA INFORMACION EN TEXTOS NO LITERARIOS A PARTIR DE LA REORGANIZACION DE LA COMPRESION LITER	<b>66,27</b>	64,43	64,94
RECONOCE EL TIPO DE SOCIEDAD REPRESENTADA POR EL TEXTO LITERARIO.	<b>70,29</b>	66,83	66,01
INFIERE LA POSICION DEL TEXTO LITERARIO ANTE EL MUNDO MOSTRADO.	<b>56,47</b>	54,32	55,54
INTERPRETA LA POSICION DEL TEXTO NO LITERARIO ANTE EL MUNDO REPRESENTADO.	<b>56,24</b>	55,01	58,14
RECONOCE EL TIPO DE SOCIEDAD PRESENTE EN EL TEXTO NO LITERARIO.	<b>61,47</b>	63,60	65,78
INTERPRETA, EN TEXTOS LITERARIOS, LOS RECURSOS RETORICOS COMO APORTES A LA SIGNIFICACION INTRATEXTUA	<b>60,59</b>	64,24	63,18
INFIERE EL COMPONENTE SEMANTICO (IMPLICITO) EN UN TEXTO NO LITERARIO.	<b>57,35</b>	60,56	62,97
INFIERE LAS IMPLICACIONES DEL PENSAMIENTO SOCIAL DERIVADAS DEL TEXTO LITERARIO.	<b>54,51</b>	49,64	51,63



PRUEBA NACIONAL ESTANDARIZADA  
INFORME REGIONAL - APLICACIÓN SUMATIVA 2025  
**SECUNDARIA DIURNO**

Dirección regional:  
**DESAMPARADOS**

Porcentaje de acierto por aprendizaje por centro educativo, según dirección regional educativa en el componente de Estudios Sociales

Centro educativo: UNID. PEDAG. LA VALENCIA

Porcentaje de aciertos:

Porcentaje de centro educativo	Porcentaje regional	Porcentaje nacional
<b>71,95</b>	73,78	74,34

Porcentaje por aprendizaje:

Aprendizajes	Porcentaje de centro educativo	Porcentaje regional	Porcentaje nacional
LA SOCIEDAD CONTEMPORANEA: PROCESOS HISTORICOS, GEOPOLITICOS Y POBLACIONALES A ESCALA GLOBAL DESDE E	<b>76,61</b>	76,47	76,57
LA SOCIEDAD CONTEMPORANEA: LA INTERDEPENDENCIA E INTERCONEXION GLOBAL Y LOS PROCESOS HISTORICOS QUE	<b>67,29</b>	71,09	72,10

Porcentaje de acierto por aprendizaje por centro educativo, según dirección regional educativa en el componente de Matemáticas

Centro educativo: UNID. PEDAG. LA VALENCIA

Porcentaje de aciertos:

Porcentaje de centro educativo	Porcentaje regional	Porcentaje nacional
<b>50,73</b>	52,47	55,39

Porcentaje por aprendizaje:

Aprendizajes	Porcentaje de centro educativo	Porcentaje regional	Porcentaje nacional
GEOMETRIA	<b>57,16</b>	56,96	59,69
RELACIONES Y ALGEBRA	<b>50,33</b>	51,01	53,63
ESTADISTICA Y PROBABILIDAD	<b>44,71</b>	49,43	52,86

Porcentaje de acierto por aprendizaje por centro educativo, según dirección regional educativa en el componente de Ciencias



PRUEBA NACIONAL ESTANDARIZADA  
INFORME REGIONAL - APLICACIÓN SUMATIVA 2025  
**SECUNDARIA DIURNO**

Dirección regional:  
**DESAMPARADOS**

Centro educativo: UNID. PEDAG. LA VALENCIA

Porcentaje de aciertos:

Porcentaje de centro educativo	Porcentaje regional	Porcentaje nacional
<b>51,81</b>	56,32	58,68

Porcentaje por aprendizaje:

Aprendizajes	Porcentaje de centro educativo	Porcentaje regional	Porcentaje nacional
LA MATERIA BASE DEL UNIVERSO	<b>46,18</b>	45,03	49,20
LA MATERIA EN SU INTERIOR	<b>46,18</b>	52,41	56,01
TRANSFORMACIONES DE LA MATERIA	<b>24,71</b>	28,80	33,66
DISOLUCIONES	<b>36,08</b>	45,93	47,44
MAGNITUDES FISICAS	<b>54,12</b>	67,28	70,66
MOVIMIENTO DE LOS CUERPOS	<b>56,47</b>	58,16	59,60
LEYES DE NEWTON	<b>54,71</b>	60,92	61,72
GRAVITACION UNIVERSAL.	<b>48,24</b>	50,89	53,90
TRABAJO Y ENERGIA	<b>43,53</b>	47,76	48,65
HIDROSTATICA	<b>65,88</b>	59,11	63,69
ELECTROSTATICA	<b>49,41</b>	61,77	62,21
SISTEMAS BIOLOGICOS	<b>68,71</b>	74,84	76,14
CARACTERISTICAS E INTERRELACIONES POBLACIONALES	<b>61,57</b>	63,69	66,32
EQUILIBRIO ECOLOGICO	<b>65,29</b>	74,08	76,89
GENETICA	<b>41,96</b>	39,98	41,07
EVOLUCION	<b>65,88</b>	70,47	71,68



PRUEBA NACIONAL ESTANDARIZADA  
INFORME REGIONAL - APLICACIÓN SUMATIVA 2025  
**SECUNDARIA DIURNO**

Dirección regional:  
**DESAMPARADOS**

Porcentaje de acierto por aprendizaje por centro educativo, según dirección regional educativa en el componente de Educación Cívica

Centro educativo: UNID. PEDAG. LA VALENCIA

Porcentaje de aciertos:

Porcentaje de centro educativo	Porcentaje regional	Porcentaje nacional
80,40	78,25	79,79

Porcentaje por aprendizaje:

Aprendizajes	Porcentaje de centro educativo	Porcentaje regional	Porcentaje nacional
LOS REGIMENES POLITICOS	80,95	76,84	78,25
ORGANIZACION Y FUNCIONAMIENTO DEL REGIMEN POLITICO DEMOCRATICO COSTARRICENSE.	78,74	76,24	78,36
SISTEMA ELECTORAL DE COSTA RICA	78,57	77,81	79,04
EL ESTADO COSTARRICENSE GARANTE DE LA IGUALDAD DE OPORTUNIDADES	83,33	82,11	83,49



PRUEBA NACIONAL ESTANDARIZADA  
INFORME REGIONAL - APLICACIÓN SUMATIVA 2025  
**SECUNDARIA DIURNO**

Dirección regional:  
**DESAMPARADOS**

Porcentaje de acierto por aprendizaje por centro educativo, según dirección regional educativa en el componente de Español

Centro educativo: IEGB JUAN CALDERON VALVERDE

Porcentaje de aciertos:

Porcentaje de centro educativo	Porcentaje regional	Porcentaje nacional
<b>55,64</b>	60,76	61,76

Porcentaje por aprendizaje:

Aprendizajes	Porcentaje de centro educativo	Porcentaje regional	Porcentaje nacional
IDENTIFICA INFORMACION EN TEXTOS LITERARIOS A PARTIR DE LA REORGANIZACION DE LA COMPRESION LITERAL.	<b>50,72</b>	68,22	67,67
IDENTIFICA INFORMACION EN TEXTOS NO LITERARIOS A PARTIR DE LA REORGANIZACION DE LA COMPRESION LITER	<b>63,77</b>	64,43	64,94
RECONOCE EL TIPO DE SOCIEDAD REPRESENTADA POR EL TEXTO LITERARIO.	<b>68,48</b>	66,83	66,01
INFIERE LA POSICION DEL TEXTO LITERARIO ANTE EL MUNDO MOSTRADO.	<b>55,43</b>	54,32	55,54
INTERPRETA LA POSICION DEL TEXTO NO LITERARIO ANTE EL MUNDO REPRESENTADO.	<b>50,43</b>	55,01	58,14
RECONOCE EL TIPO DE SOCIEDAD PRESENTE EN EL TEXTO NO LITERARIO.	<b>56,52</b>	63,60	65,78
INTERPRETA, EN TEXTOS LITERARIOS, LOS RECURSOS RETORICOS COMO APORTES A LA SIGNIFICACION INTRATEXTUA	<b>56,52</b>	64,24	63,18
INFIERE EL COMPONENTE SEMANTICO (IMPLICITO) EN UN TEXTO NO LITERARIO.	<b>64,13</b>	60,56	62,97
INFIERE LAS IMPLICACIONES DEL PENSAMIENTO SOCIAL DERIVADAS DEL TEXTO LITERARIO.	<b>34,78</b>	49,64	51,63



PRUEBA NACIONAL ESTANDARIZADA  
INFORME REGIONAL - APLICACIÓN SUMATIVA 2025  
**SECUNDARIA DIURNO**

Dirección regional:  
**DESAMPARADOS**

Porcentaje de acierto por aprendizaje por centro educativo, según dirección regional educativa en el componente de Estudios Sociales

Centro educativo: IEGB JUAN CALDERON VALVERDE

Porcentaje de aciertos:

Porcentaje de centro educativo	Porcentaje regional	Porcentaje nacional
68,24	73,78	74,34

Porcentaje por aprendizaje:

Aprendizajes	Porcentaje de centro educativo	Porcentaje regional	Porcentaje nacional
LA SOCIEDAD CONTEMPORANEA: PROCESOS HISTORICOS, GEOPOLITICOS Y POBLACIONALES A ESCALA GLOBAL DESDE E	70,96	76,47	76,57
LA SOCIEDAD CONTEMPORANEA: LA INTERDEPENDENCIA E INTERCONEXION GLOBAL Y LOS PROCESOS HISTORICOS QUE	65,51	71,09	72,10

Porcentaje de acierto por aprendizaje por centro educativo, según dirección regional educativa en el componente de Matemáticas

Centro educativo: IEGB JUAN CALDERON VALVERDE

Porcentaje de aciertos:

Porcentaje de centro educativo	Porcentaje regional	Porcentaje nacional
52,09	52,47	55,39

Porcentaje por aprendizaje:

Aprendizajes	Porcentaje de centro educativo	Porcentaje regional	Porcentaje nacional
GEOMETRIA	55,43	56,96	59,69
RELACIONES Y ALGEBRA	49,53	51,01	53,63
ESTADISTICA Y PROBABILIDAD	51,30	49,43	52,86



PRUEBA NACIONAL ESTANDARIZADA  
INFORME REGIONAL - APLICACIÓN SUMATIVA 2025  
**SECUNDARIA DIURNO**

Dirección regional:  
**DESAMPARADOS**

Porcentaje de acierto por aprendizaje por centro educativo, según dirección regional educativa en el componente de Biología

Centro educativo: IEGB JUAN CALDERON VALVERDE

Porcentaje de aciertos:

Porcentaje de centro educativo	Porcentaje regional	Porcentaje nacional
<b>59,18</b>	57,54	65,17

Porcentaje por aprendizaje:

Aprendizajes	Porcentaje de centro educativo	Porcentaje regional	Porcentaje nacional
SISTEMAS BIOLÓGICOS	<b>67,03</b>	65,90	72,38
CARACTERÍSTICAS E INTERRELACIONES POBLACIONALES	<b>55,98</b>	56,94	65,61
EQUILIBRIO ECOLÓGICO	<b>72,46</b>	66,67	71,08
GENÉTICA	<b>48,79</b>	45,88	54,97
EVOLUCIÓN	<b>51,63</b>	52,31	61,81



PRUEBA NACIONAL ESTANDARIZADA  
INFORME REGIONAL - APLICACIÓN SUMATIVA 2025  
**SECUNDARIA DIURNO**

Dirección regional:  
**DESAMPARADOS**

Porcentaje de acierto por aprendizaje por centro educativo, según dirección regional educativa en el componente de Educación Cívica

Centro educativo: IEGB JUAN CALDERON VALVERDE

Porcentaje de aciertos:

Porcentaje de centro educativo	Porcentaje regional	Porcentaje nacional
<b>78,06</b>	78,25	79,79

Porcentaje por aprendizaje:

Aprendizajes	Porcentaje de centro educativo	Porcentaje regional	Porcentaje nacional
LOS REGIMENES POLITICOS	<b>73,24</b>	76,84	78,25
ORGANIZACION Y FUNCIONAMIENTO DEL REGIMEN POLITICO DEMOCRATICO COSTARRICENSE.	<b>81,37</b>	76,24	78,36
SISTEMA ELECTORAL DE COSTA RICA	<b>75,00</b>	77,81	79,04
EL ESTADO COSTARRICENSE GARANTE DE LA IGUALDAD DE OPORTUNIDADES	<b>82,61</b>	82,11	83,49



PRUEBA NACIONAL ESTANDARIZADA  
INFORME REGIONAL - APLICACIÓN SUMATIVA 2025  
**SECUNDARIA DIURNO**

Dirección regional:  
**DESAMPARADOS**

Porcentaje de acierto por aprendizaje por centro educativo, según dirección regional educativa en el componente de Español

Centro educativo: SANTA MARIA TECHNICAL SCHOOL

Porcentaje de aciertos:

Porcentaje de centro educativo	Porcentaje regional	Porcentaje nacional
<b>69,55</b>	60,76	61,76

Porcentaje por aprendizaje:

Aprendizajes	Porcentaje de centro educativo	Porcentaje regional	Porcentaje nacional
IDENTIFICA INFORMACION EN TEXTOS LITERARIOS A PARTIR DE LA REORGANIZACION DE LA COMPRESION LITERAL.	<b>79,41</b>	68,22	67,67
IDENTIFICA INFORMACION EN TEXTOS NO LITERARIOS A PARTIR DE LA REORGANIZACION DE LA COMPRESION LITER	<b>70,59</b>	64,43	64,94
RECONOCE EL TIPO DE SOCIEDAD REPRESENTADA POR EL TEXTO LITERARIO.	<b>73,53</b>	66,83	66,01
INFIERE LA POSICION DEL TEXTO LITERARIO ANTE EL MUNDO MOSTRADO.	<b>61,76</b>	54,32	55,54
INTERPRETA LA POSICION DEL TEXTO NO LITERARIO ANTE EL MUNDO REPRESENTADO.	<b>70,59</b>	55,01	58,14
RECONOCE EL TIPO DE SOCIEDAD PRESENTE EN EL TEXTO NO LITERARIO.	<b>67,65</b>	63,60	65,78
INTERPRETA, EN TEXTOS LITERARIOS, LOS RECURSOS RETORICOS COMO APORTES A LA SIGNIFICACION INTRATEXTUA	<b>76,47</b>	64,24	63,18
INFIERE EL COMPONENTE SEMANTICO (IMPLICITO) EN UN TEXTO NO LITERARIO.	<b>69,12</b>	60,56	62,97
INFIERE LAS IMPLICACIONES DEL PENSAMIENTO SOCIAL DERIVADAS DEL TEXTO LITERARIO.	<b>56,86</b>	49,64	51,63



PRUEBA NACIONAL ESTANDARIZADA  
INFORME REGIONAL - APLICACIÓN SUMATIVA 2025  
**SECUNDARIA DIURNO**

Dirección regional:  
**DESAMPARADOS**

Porcentaje de acierto por aprendizaje por centro educativo, según dirección regional educativa en el componente de Estudios Sociales

Centro educativo: SANTA MARIA TECHNICAL SCHOOL

Porcentaje de aciertos:

Porcentaje de centro educativo	Porcentaje regional	Porcentaje nacional
80,47	73,78	74,34

Porcentaje por aprendizaje:

Aprendizajes	Porcentaje de centro educativo	Porcentaje regional	Porcentaje nacional
LA SOCIEDAD CONTEMPORANEA: PROCESOS HISTORICOS, GEOPOLITICOS Y POBLACIONALES A ESCALA GLOBAL DESDE E	82,12	76,47	76,57
LA SOCIEDAD CONTEMPORANEA: LA INTERDEPENDENCIA E INTERCONEXION GLOBAL Y LOS PROCESOS HISTORICOS QUE	78,82	71,09	72,10

Porcentaje de acierto por aprendizaje por centro educativo, según dirección regional educativa en el componente de Matemáticas

Centro educativo: SANTA MARIA TECHNICAL SCHOOL

Porcentaje de aciertos:

Porcentaje de centro educativo	Porcentaje regional	Porcentaje nacional
65,41	52,47	55,39

Porcentaje por aprendizaje:

Aprendizajes	Porcentaje de centro educativo	Porcentaje regional	Porcentaje nacional
GEOMETRIA	75,00	56,96	59,69
RELACIONES Y ALGEBRA	62,40	51,01	53,63
ESTADISTICA Y PROBABILIDAD	58,82	49,43	52,86

Porcentaje de acierto por aprendizaje por centro educativo, según dirección regional educativa en el componente de Ciencias



PRUEBA NACIONAL ESTANDARIZADA  
INFORME REGIONAL - APLICACIÓN SUMATIVA 2025  
**SECUNDARIA DIURNO**

Dirección regional:  
**DESAMPARADOS**

Centro educativo: SANTA MARIA TECHNICAL SCHOOL

Porcentaje de aciertos:

Porcentaje de centro educativo	Porcentaje regional	Porcentaje nacional
<b>69,99</b>	56,32	58,68

Porcentaje por aprendizaje:

Aprendizajes	Porcentaje de centro educativo	Porcentaje regional	Porcentaje nacional
LA MATERIA BASE DEL UNIVERSO	<b>50,00</b>	45,03	49,20
LA MATERIA EN SU INTERIOR	<b>58,82</b>	52,41	56,01
TRANSFORMACIONES DE LA MATERIA	<b>44,12</b>	28,80	33,66
DISOLUCIONES	<b>68,63</b>	45,93	47,44
MAGNITUDES FISICAS	<b>82,35</b>	67,28	70,66
MOVIMIENTO DE LOS CUERPOS	<b>86,27</b>	58,16	59,60
LEYES DE NEWTON	<b>85,29</b>	60,92	61,72
GRAVITACION UNIVERSAL.	<b>88,24</b>	50,89	53,90
TRABAJO Y ENERGIA	<b>41,18</b>	47,76	48,65
HIDROSTATICA	<b>70,59</b>	59,11	63,69
ELECTROSTATICA	<b>100,00</b>	61,77	62,21
SISTEMAS BIOLOGICOS	<b>71,76</b>	74,84	76,14
CARACTERISTICAS E INTERRELACIONES POBLACIONALES	<b>74,51</b>	63,69	66,32
EQUILIBRIO ECOLOGICO	<b>82,35</b>	74,08	76,89
GENETICA	<b>39,22</b>	39,98	41,07
EVOLUCION	<b>76,47</b>	70,47	71,68



PRUEBA NACIONAL ESTANDARIZADA  
INFORME REGIONAL - APLICACIÓN SUMATIVA 2025  
**SECUNDARIA DIURNO**

Dirección regional:  
**DESAMPARADOS**

Porcentaje de acierto por aprendizaje por centro educativo, según dirección regional educativa en el componente de Educación Cívica

Centro educativo: SANTA MARIA TECHNICAL SCHOOL

Porcentaje de aciertos:

Porcentaje de centro educativo	Porcentaje regional	Porcentaje nacional
89,41	78,25	79,79

Porcentaje por aprendizaje:

Aprendizajes	Porcentaje de centro educativo	Porcentaje regional	Porcentaje nacional
LOS REGIMENES POLITICOS	86,88	76,84	78,25
ORGANIZACION Y FUNCIONAMIENTO DEL REGIMEN POLITICO DEMOCRATICO COSTARRICENSE.	85,71	76,24	78,36
SISTEMA ELECTORAL DE COSTA RICA	90,20	77,81	79,04
EL ESTADO COSTARRICENSE GARANTE DE LA IGUALDAD DE OPORTUNIDADES	94,85	82,11	83,49



PRUEBA NACIONAL ESTANDARIZADA  
INFORME REGIONAL - APLICACIÓN SUMATIVA 2025  
**SECUNDARIA DIURNO**

Dirección regional:  
**DESAMPARADOS**

Porcentaje de acierto por aprendizaje por centro educativo, según dirección regional educativa en el componente de Español

Centro educativo: SUNSHINESOUTH SCHOOL

Porcentaje de aciertos:

Porcentaje de centro educativo	Porcentaje regional	Porcentaje nacional
<b>70,51</b>	60,76	61,76

Porcentaje por aprendizaje:

Aprendizajes	Porcentaje de centro educativo	Porcentaje regional	Porcentaje nacional
IDENTIFICA INFORMACION EN TEXTOS LITERARIOS A PARTIR DE LA REORGANIZACION DE LA COMPRESION LITERAL.	<b>81,25</b>	68,22	67,67
IDENTIFICA INFORMACION EN TEXTOS NO LITERARIOS A PARTIR DE LA REORGANIZACION DE LA COMPRESION LITER	<b>81,25</b>	64,43	64,94
RECONOCE EL TIPO DE SOCIEDAD REPRESENTADA POR EL TEXTO LITERARIO.	<b>75,00</b>	66,83	66,01
INFIERE LA POSICION DEL TEXTO LITERARIO ANTE EL MUNDO MOSTRADO.	<b>62,50</b>	54,32	55,54
INTERPRETA LA POSICION DEL TEXTO NO LITERARIO ANTE EL MUNDO REPRESENTADO.	<b>57,50</b>	55,01	58,14
RECONOCE EL TIPO DE SOCIEDAD PRESENTE EN EL TEXTO NO LITERARIO.	<b>79,69</b>	63,60	65,78
INTERPRETA, EN TEXTOS LITERARIOS, LOS RECURSOS RETORICOS COMO APORTES A LA SIGNIFICACION INTRATEXTUA	<b>73,44</b>	64,24	63,18
INFIERE EL COMPONENTE SEMANTICO (IMPLICITO) EN UN TEXTO NO LITERARIO.	<b>71,88</b>	60,56	62,97
INFIERE LAS IMPLICACIONES DEL PENSAMIENTO SOCIAL DERIVADAS DEL TEXTO LITERARIO.	<b>52,08</b>	49,64	51,63



PRUEBA NACIONAL ESTANDARIZADA  
INFORME REGIONAL - APLICACIÓN SUMATIVA 2025  
**SECUNDARIA DIURNO**

Dirección regional:  
**DESAMPARADOS**

Porcentaje de acierto por aprendizaje por centro educativo, según dirección regional educativa en el componente de Estudios Sociales

Centro educativo: SUNSHINESOUTH SCHOOL

Porcentaje de aciertos:

Porcentaje de centro educativo	Porcentaje regional	Porcentaje nacional
<b>84,92</b>	73,78	74,34

Porcentaje por aprendizaje:

Aprendizajes	Porcentaje de centro educativo	Porcentaje regional	Porcentaje nacional
LA SOCIEDAD CONTEMPORANEA: PROCESOS HISTORICOS, GEOPOLITICOS Y POBLACIONALES A ESCALA GLOBAL DESDE E	<b>86,50</b>	76,47	76,57
LA SOCIEDAD CONTEMPORANEA: LA INTERDEPENDENCIA E INTERCONEXION GLOBAL Y LOS PROCESOS HISTORICOS QUE	<b>83,33</b>	71,09	72,10

Porcentaje de acierto por aprendizaje por centro educativo, según dirección regional educativa en el componente de Matemáticas

Centro educativo: SUNSHINESOUTH SCHOOL

Porcentaje de aciertos:

Porcentaje de centro educativo	Porcentaje regional	Porcentaje nacional
<b>60,13</b>	52,47	55,39

Porcentaje por aprendizaje:

Aprendizajes	Porcentaje de centro educativo	Porcentaje regional	Porcentaje nacional
GEOMETRIA	<b>63,54</b>	56,96	59,69
RELACIONES Y ALGEBRA	<b>54,35</b>	51,01	53,63
ESTADISTICA Y PROBABILIDAD	<b>62,50</b>	49,43	52,86

Porcentaje de acierto por aprendizaje por centro educativo, según dirección regional educativa en el componente de Ciencias



PRUEBA NACIONAL ESTANDARIZADA  
INFORME REGIONAL - APLICACIÓN SUMATIVA 2025  
**SECUNDARIA DIURNO**

Dirección regional:  
**DESAMPARADOS**

Centro educativo: SUNSHINESOUTH SCHOOL

Porcentaje de aciertos:

Porcentaje de centro educativo	Porcentaje regional	Porcentaje nacional
<b>66,93</b>	56,32	58,68

Porcentaje por aprendizaje:

Aprendizajes	Porcentaje de centro educativo	Porcentaje regional	Porcentaje nacional
LA MATERIA BASE DEL UNIVERSO	<b>37,50</b>	45,03	49,20
LA MATERIA EN SU INTERIOR	<b>62,50</b>	52,41	56,01
TRANSFORMACIONES DE LA MATERIA	<b>12,50</b>	28,80	33,66
DISOLUCIONES	<b>45,83</b>	45,93	47,44
MAGNITUDES FISICAS	<b>93,75</b>	67,28	70,66
MOVIMIENTO DE LOS CUERPOS	<b>64,58</b>	58,16	59,60
LEYES DE NEWTON	<b>81,25</b>	60,92	61,72
GRAVITACION UNIVERSAL.	<b>37,50</b>	50,89	53,90
TRABAJO Y ENERGIA	<b>75,00</b>	47,76	48,65
HIDROSTATICA	<b>62,50</b>	59,11	63,69
ELECTROSTATICA	<b>87,50</b>	61,77	62,21
SISTEMAS BIOLOGICOS	<b>93,75</b>	74,84	76,14
CARACTERISTICAS E INTERRELACIONES POBLACIONALES	<b>91,67</b>	63,69	66,32
EQUILIBRIO ECOLOGICO	<b>96,88</b>	74,08	76,89
GENETICA	<b>37,50</b>	39,98	41,07
EVOLUCION	<b>90,63</b>	70,47	71,68



PRUEBA NACIONAL ESTANDARIZADA  
INFORME REGIONAL - APLICACIÓN SUMATIVA 2025  
**SECUNDARIA DIURNO**

Dirección regional:  
**DESAMPARADOS**

Porcentaje de acierto por aprendizaje por centro educativo, según dirección regional educativa en el componente de Educación Cívica

Centro educativo: SUNSHINESOUTH SCHOOL

Porcentaje de aciertos:

Porcentaje de centro educativo	Porcentaje regional	Porcentaje nacional
<b>93,38</b>	78,25	79,79

Porcentaje por aprendizaje:

Aprendizajes	Porcentaje de centro educativo	Porcentaje regional	Porcentaje nacional
LOS REGIMENES POLITICOS	<b>91,35</b>	76,84	78,25
ORGANIZACION Y FUNCIONAMIENTO DEL REGIMEN POLITICO DEMOCRATICO COSTARRICENSE.	<b>92,86</b>	76,24	78,36
SISTEMA ELECTORAL DE COSTA RICA	<b>94,79</b>	77,81	79,04
EL ESTADO COSTARRICENSE GARANTE DE LA IGUALDAD DE OPORTUNIDADES	<b>94,53</b>	82,11	83,49



PRUEBA NACIONAL ESTANDARIZADA  
INFORME REGIONAL - APLICACIÓN SUMATIVA 2025  
**SECUNDARIA DIURNO**

Dirección regional:  
**DESAMPARADOS**

Porcentaje de acierto por aprendizaje por centro educativo, según dirección regional educativa en el componente de Español

Centro educativo: IEGB LA CRUZ

Porcentaje de aciertos:

Porcentaje de centro educativo	Porcentaje regional	Porcentaje nacional
44,92	60,76	61,76

Porcentaje por aprendizaje:

Aprendizajes	Porcentaje de centro educativo	Porcentaje regional	Porcentaje nacional
IDENTIFICA INFORMACION EN TEXTOS LITERARIOS A PARTIR DE LA REORGANIZACION DE LA COMPRESION LITERAL.	57,78	68,22	67,67
IDENTIFICA INFORMACION EN TEXTOS NO LITERARIOS A PARTIR DE LA REORGANIZACION DE LA COMPRESION LITER	54,44	64,43	64,94
RECONOCE EL TIPO DE SOCIEDAD REPRESENTADA POR EL TEXTO LITERARIO.	60,00	66,83	66,01
INFIERE LA POSICION DEL TEXTO LITERARIO ANTE EL MUNDO MOSTRADO.	40,00	54,32	55,54
INTERPRETA LA POSICION DEL TEXTO NO LITERARIO ANTE EL MUNDO REPRESENTADO.	29,33	55,01	58,14
RECONOCE EL TIPO DE SOCIEDAD PRESENTE EN EL TEXTO NO LITERARIO.	58,33	63,60	65,78
INTERPRETA, EN TEXTOS LITERARIOS, LOS RECURSOS RETORICOS COMO APORTES A LA SIGNIFICACION INTRATEXTUA	38,33	64,24	63,18
INFIERE EL COMPONENTE SEMANTICO (IMPLICITO) EN UN TEXTO NO LITERARIO.	41,67	60,56	62,97
INFIERE LAS IMPLICACIONES DEL PENSAMIENTO SOCIAL DERIVADAS DEL TEXTO LITERARIO.	24,44	49,64	51,63



PRUEBA NACIONAL ESTANDARIZADA  
INFORME REGIONAL - APLICACIÓN SUMATIVA 2025  
**SECUNDARIA DIURNO**

Dirección regional:  
**DESAMPARADOS**

Porcentaje de acierto por aprendizaje por centro educativo, según dirección regional educativa en el componente de Estudios Sociales

Centro educativo: IEGB LA CRUZ

Porcentaje de aciertos:

Porcentaje de centro educativo	Porcentaje regional	Porcentaje nacional
61,56	73,78	74,34

Porcentaje por aprendizaje:

Aprendizajes	Porcentaje de centro educativo	Porcentaje regional	Porcentaje nacional
LA SOCIEDAD CONTEMPORANEA: PROCESOS HISTORICOS, GEOPOLITICOS Y POBLACIONALES A ESCALA GLOBAL DESDE E	64,00	76,47	76,57
LA SOCIEDAD CONTEMPORANEA: LA INTERDEPENDENCIA E INTERCONEXION GLOBAL Y LOS PROCESOS HISTORICOS QUE	59,11	71,09	72,10

Porcentaje de acierto por aprendizaje por centro educativo, según dirección regional educativa en el componente de Matemáticas

Centro educativo: IEGB LA CRUZ

Porcentaje de aciertos:

Porcentaje de centro educativo	Porcentaje regional	Porcentaje nacional
35,81	52,47	55,39

Porcentaje por aprendizaje:

Aprendizajes	Porcentaje de centro educativo	Porcentaje regional	Porcentaje nacional
GEOMETRIA	32,78	56,96	59,69
RELACIONES Y ALGEBRA	33,33	51,01	53,63
ESTADISTICA Y PROBABILIDAD	41,33	49,43	52,86



PRUEBA NACIONAL ESTANDARIZADA  
INFORME REGIONAL - APLICACIÓN SUMATIVA 2025  
**SECUNDARIA DIURNO**

Dirección regional:  
**DESAMPARADOS**

Porcentaje de acierto por aprendizaje por centro educativo, según dirección regional educativa en el componente de Biología

Centro educativo: IEGB LA CRUZ

Porcentaje de aciertos:

Porcentaje de centro educativo	Porcentaje regional	Porcentaje nacional
44,11	57,54	65,17

Porcentaje por aprendizaje:

Aprendizajes	Porcentaje de centro educativo	Porcentaje regional	Porcentaje nacional
SISTEMAS BIOLÓGICOS	57,78	65,90	72,38
CARACTERÍSTICAS E INTERRELACIONES POBLACIONALES	43,33	56,94	65,61
EQUILIBRIO ECOLÓGICO	42,22	66,67	71,08
GENÉTICA	35,56	45,88	54,97
EVOLUCIÓN	41,67	52,31	61,81



PRUEBA NACIONAL ESTANDARIZADA  
INFORME REGIONAL - APLICACIÓN SUMATIVA 2025  
**SECUNDARIA DIURNO**

Dirección regional:  
**DESAMPARADOS**

Porcentaje de acierto por aprendizaje por centro educativo, según dirección regional educativa en el componente de Educación Cívica

Centro educativo: IEGB LA CRUZ

Porcentaje de aciertos:

Porcentaje de centro educativo	Porcentaje regional	Porcentaje nacional
56,68	78,25	79,79

Porcentaje por aprendizaje:

Aprendizajes	Porcentaje de centro educativo	Porcentaje regional	Porcentaje nacional
LOS REGIMENES POLITICOS	51,28	76,84	78,25
ORGANIZACION Y FUNCIONAMIENTO DEL REGIMEN POLITICO DEMOCRATICO COSTARRICENSE.	59,05	76,24	78,36
SISTEMA ELECTORAL DE COSTA RICA	60,56	77,81	79,04
EL ESTADO COSTARRICENSE GARANTE DE LA IGUALDAD DE OPORTUNIDADES	55,83	82,11	83,49



PRUEBA NACIONAL ESTANDARIZADA  
INFORME REGIONAL - APLICACIÓN SUMATIVA 2025  
**SECUNDARIA DIURNO**

Dirección regional:  
**DESAMPARADOS**

Porcentaje de acierto por aprendizaje por centro educativo, según dirección regional educativa en el componente de Español

Centro educativo: LICEO RURAL LAS CEIBAS

Porcentaje de aciertos:

Porcentaje de centro educativo	Porcentaje regional	Porcentaje nacional
<b>59,21</b>	60,76	61,76

Porcentaje por aprendizaje:

Aprendizajes	Porcentaje de centro educativo	Porcentaje regional	Porcentaje nacional
IDENTIFICA INFORMACION EN TEXTOS LITERARIOS A PARTIR DE LA REORGANIZACION DE LA COMPRESION LITERAL.	<b>69,79</b>	68,22	67,67
IDENTIFICA INFORMACION EN TEXTOS NO LITERARIOS A PARTIR DE LA REORGANIZACION DE LA COMPRESION LITER	<b>67,71</b>	64,43	64,94
RECONOCE EL TIPO DE SOCIEDAD REPRESENTADA POR EL TEXTO LITERARIO.	<b>64,06</b>	66,83	66,01
INFIERE LA POSICION DEL TEXTO LITERARIO ANTE EL MUNDO MOSTRADO.	<b>50,00</b>	54,32	55,54
INTERPRETA LA POSICION DEL TEXTO NO LITERARIO ANTE EL MUNDO REPRESENTADO.	<b>60,00</b>	55,01	58,14
RECONOCE EL TIPO DE SOCIEDAD PRESENTE EN EL TEXTO NO LITERARIO.	<b>62,50</b>	63,60	65,78
INTERPRETA, EN TEXTOS LITERARIOS, LOS RECURSOS RETORICOS COMO APORTES A LA SIGNIFICACION INTRATEXTUA	<b>53,13</b>	64,24	63,18
INFIERE EL COMPONENTE SEMANTICO (IMPLICITO) EN UN TEXTO NO LITERARIO.	<b>64,06</b>	60,56	62,97
INFIERE LAS IMPLICACIONES DEL PENSAMIENTO SOCIAL DERIVADAS DEL TEXTO LITERARIO.	<b>41,67</b>	49,64	51,63



PRUEBA NACIONAL ESTANDARIZADA  
INFORME REGIONAL - APLICACIÓN SUMATIVA 2025  
**SECUNDARIA DIURNO**

Dirección regional:  
**DESAMPARADOS**

Porcentaje de acierto por aprendizaje por centro educativo, según dirección regional educativa en el componente de Estudios Sociales

Centro educativo: LICEO RURAL LAS CEIBAS

Porcentaje de aciertos:

Porcentaje de centro educativo	Porcentaje regional	Porcentaje nacional
<b>70,46</b>	73,78	74,34

Porcentaje por aprendizaje:

Aprendizajes	Porcentaje de centro educativo	Porcentaje regional	Porcentaje nacional
LA SOCIEDAD CONTEMPORANEA: PROCESOS HISTORICOS, GEOPOLITICOS Y POBLACIONALES A ESCALA GLOBAL DESDE E	<b>74,25</b>	76,47	76,57
LA SOCIEDAD CONTEMPORANEA: LA INTERDEPENDENCIA E INTERCONEXION GLOBAL Y LOS PROCESOS HISTORICOS QUE	<b>66,67</b>	71,09	72,10

Porcentaje de acierto por aprendizaje por centro educativo, según dirección regional educativa en el componente de Matemáticas

Centro educativo: LICEO RURAL LAS CEIBAS

Porcentaje de aciertos:

Porcentaje de centro educativo	Porcentaje regional	Porcentaje nacional
<b>48,81</b>	52,47	55,39

Porcentaje por aprendizaje:

Aprendizajes	Porcentaje de centro educativo	Porcentaje regional	Porcentaje nacional
GEOMETRIA	<b>55,73</b>	56,96	59,69
RELACIONES Y ALGEBRA	<b>49,46</b>	51,01	53,63
ESTADISTICA Y PROBABILIDAD	<b>41,25</b>	49,43	52,86



PRUEBA NACIONAL ESTANDARIZADA  
INFORME REGIONAL - APLICACIÓN SUMATIVA 2025  
**SECUNDARIA DIURNO**

Dirección regional:  
**DESAMPARADOS**

Porcentaje de acierto por aprendizaje por centro educativo, según dirección regional educativa en el componente de Biología

Centro educativo: LICEO RURAL LAS CEIBAS

Porcentaje de aciertos:

Porcentaje de centro educativo	Porcentaje regional	Porcentaje nacional
<b>67,78</b>	57,54	65,17

Porcentaje por aprendizaje:

Aprendizajes	Porcentaje de centro educativo	Porcentaje regional	Porcentaje nacional
SISTEMAS BIOLÓGICOS	<b>71,88</b>	65,90	72,38
CARACTERÍSTICAS E INTERRELACIONES POBLACIONALES	<b>71,09</b>	56,94	65,61
EQUILIBRIO ECOLÓGICO	<b>81,25</b>	66,67	71,08
GENÉTICA	<b>51,39</b>	45,88	54,97
EVOLUCIÓN	<b>63,28</b>	52,31	61,81



PRUEBA NACIONAL ESTANDARIZADA  
INFORME REGIONAL - APLICACIÓN SUMATIVA 2025  
**SECUNDARIA DIURNO**

Dirección regional:  
**DESAMPARADOS**

Porcentaje de acierto por aprendizaje por centro educativo, según dirección regional educativa en el componente de Educación Cívica

Centro educativo: LICEO RURAL LAS CEIBAS

Porcentaje de aciertos:

Porcentaje de centro educativo	Porcentaje regional	Porcentaje nacional
<b>78,17</b>	78,25	79,79

Porcentaje por aprendizaje:

Aprendizajes	Porcentaje de centro educativo	Porcentaje regional	Porcentaje nacional
LOS REGIMENES POLITICOS	<b>77,88</b>	76,84	78,25
ORGANIZACION Y FUNCIONAMIENTO DEL REGIMEN POLITICO DEMOCRATICO COSTARRICENSE.	<b>74,11</b>	76,24	78,36
SISTEMA ELECTORAL DE COSTA RICA	<b>78,65</b>	77,81	79,04
EL ESTADO COSTARRICENSE GARANTE DE LA IGUALDAD DE OPORTUNIDADES	<b>82,03</b>	82,11	83,49



PRUEBA NACIONAL ESTANDARIZADA  
INFORME REGIONAL - APLICACIÓN SUMATIVA 2025  
**SECUNDARIA NOCTURNO**

Dirección regional:  
**DESAMPARADOS**

## Presentación

La Prueba Nacional Estandarizada, aplicación sumativa 2025, tiene como objetivo generar información técnica y pedagógica sobre los aprendizajes alcanzados por el estudiantado en los componentes evaluados en la prueba. Esta información permite a las direcciones regionales de educación identificar fortalezas, oportunidades de mejora y áreas que requieren atención prioritaria para fortalecer los procesos en los centros educativos.

Este informe regional presenta los resultados obtenidos en todos los componentes evaluados. La información se reporta en términos de porcentajes y se organiza a partir de diversas variables de interés. En primer lugar, se ofrece una comparación entre el porcentaje alcanzado por el estudiantado de la dirección regional y el promedio nacional, lo cual permite situar el desempeño regional dentro del contexto del país. Seguidamente, se presenta la desagregación del porcentaje según sexo, con el propósito de visibilizar posibles brechas de desempeño entre hombres y mujeres en cada componente.

Adicionalmente, el informe incorpora la comparación del porcentaje según la zona geográfica donde se ubica el centro educativo, diferenciando entre zona urbana y zona rural, así como según el tipo de institución, distinguiendo entre centros educativos públicos y privados. Estas desagregaciones permiten analizar cómo se distribuyen los resultados en función de variables contextuales relevantes para la gestión educativa regional.

El documento también incluye el porcentaje por circuito educativo en cada componente, acompañado de los referentes regional y nacional, lo cual facilita la identificación de circuitos con desempeños superiores o inferiores al promedio. Asimismo, se presenta el porcentaje de acierto por aprendizaje evaluado para cada centro educativo, junto con los correspondientes promedios regional y nacional. Este nivel de detalle permite identificar los aprendizajes específicos en los que cada centro educativo se encuentra por encima o por debajo de los referentes, orientando la toma de decisiones pedagógicas y la planificación de acciones de mejora a nivel institucional.

Además, para cada centro educativo, se incluye un análisis sobre el porcentaje de acierto por aprendizaje en cada uno de los componentes evaluados, con la finalidad de que las direcciones regionales y los centros educativos puedan profundizar en aquellos aprendizajes en los que el estudiantado presenta un menor porcentaje de acierto y, a partir de ello, orientar estrategias pedagógicas focalizadas que contribuyan al fortalecimiento de esos contenidos. También, permite reforzar aquellos con altos porcentajes, desde un enfoque positivo de la evaluación

Este documento constituye una herramienta de apoyo técnico para la gestión regional, el acompañamiento a los centros educativos y la planificación de acciones que promuevan la mejora continua de los aprendizajes, con criterios de equidad, pertinencia y calidad educativa.



PRUEBA NACIONAL ESTANDARIZADA  
INFORME REGIONAL - APLICACIÓN SUMATIVA 2025  
**SECUNDARIA NOCTURNO**

Dirección regional:  
**DESAMPARADOS**

## INFORMACIÓN DE LA DIRECCIÓN REGIONAL

Tabla 1. Puntaje promedio del estudiantado de la dirección regional educativa

Componente	Dirección regional	Nacional
Español	64,36	62,71
Estudios Sociales	64,78	63,97
Matemáticas	54,51	49,92
Ciencias	47,92	49,76
Educación Cívica	72,25	71,01

Tabla 2. Puntaje promedio del estudiantado de la dirección regional educativa, según sexo

Componente	Hombres	Mujeres
Español	65,64	63,67
Estudios Sociales	66,66	63,77
Matemáticas	55,93	53,74
Ciencias	50,13	46,72
Educación Cívica	74,33	71,13

Tabla 3. Puntaje promedio del estudiantado de la dirección regional educativa, según zona

Componente	Urbano	Rural
Español	64,58	62,46
Estudios Sociales	65,10	62,06
Matemáticas	55,54	45,54
Ciencias	48,09	46,46
Educación Cívica	72,56	69,57



PRUEBA NACIONAL ESTANDARIZADA  
INFORME REGIONAL - APLICACIÓN SUMATIVA 2025  
**SECUNDARIA NOCTURNO**

Dirección regional:  
**DESAMPARADOS**

Tabla 4. Puntaje promedio del estudiantado de la dirección regional educativa, según tipo de institución

Componente	Público	Privado
Español	64,36	
Estudios Sociales	64,78	
Matemáticas	54,51	
Ciencias	47,92	
Educación Cívica	72,25	



PRUEBA NACIONAL ESTANDARIZADA  
INFORME REGIONAL - APLICACIÓN SUMATIVA 2025  
**SECUNDARIA NOCTURNO**

Dirección regional:  
**DESAMPARADOS**

## INFORMACIÓN POR COMPONENTE Y CIRCUITO

Tabla 5: Porcentaje promedio del estudiantado de cada circuito de la dirección regional educativa en el componente de Español

Promedio nacional: 62,71

Promedio regional: 64,36

Circuito	Porcentaje promedio
02	61,60
03	61,57
05	66,88
07	66,02

Tabla 6: Porcentaje promedio del estudiantado de cada circuito de la dirección regional educativa en el componente de Estudios Sociales

Promedio nacional: 63,97

Promedio regional: 64,78

Circuito	Porcentaje promedio
02	60,22
03	61,68
05	68,13
07	67,36



PRUEBA NACIONAL ESTANDARIZADA  
INFORME REGIONAL - APLICACIÓN SUMATIVA 2025  
**SECUNDARIA NOCTURNO**

Dirección regional:  
**DESAMPARADOS**

Tabla 7: Porcentaje promedio del estudiantado de cada circuito de la dirección regional educativa en el componente de Matemáticas

Promedio nacional: 49,92

Promedio regional: 54,51

Circuito	Porcentaje promedio
02	50,90
03	44,29
05	39,00
07	58,34

Tabla 8: Porcentaje promedio del estudiantado de cada circuito de la dirección regional educativa en el componente de Ciencias

Promedio nacional: 49,76

Promedio regional: 47,92

Circuito	Porcentaje promedio
02	45,20
03	47,07
05	55,38
07	49,10



PRUEBA NACIONAL ESTANDARIZADA  
INFORME REGIONAL - APLICACIÓN SUMATIVA 2025  
**SECUNDARIA NOCTURNO**

Dirección regional:  
**DESAMPARADOS**

Tabla 9: Porcentaje promedio del estudiantado de cada circuito de la dirección regional educativa en el componente de Educación Cívica

Promedio nacional: 71,01

Promedio regional: 72,25

Circuito	Porcentaje promedio
02	69,99
03	68,82
05	74,38
07	73,77



PRUEBA NACIONAL ESTANDARIZADA  
INFORME REGIONAL - APLICACIÓN SUMATIVA 2025  
**SECUNDARIA NOCTURNO**

Dirección regional:  
**DESAMPARADOS**

## INFORMACIÓN POR CENTRO EDUCATIVO Y COMPONENTE

Porcentaje de acierto por aprendizaje por centro educativo, según dirección regional educativa en el componente de Español

Centro educativo: CINDEA ASERRI -SAN GABRIEL

Porcentaje de aciertos:

Porcentaje de centro educativo	Porcentaje regional	Porcentaje nacional
<b>58,24</b>	63,63	62,00

Porcentaje por aprendizaje:

Aprendizajes	Porcentaje de centro educativo	Porcentaje regional	Porcentaje nacional
IDENTIFICA INFORMACION EN TEXTOS LITERARIOS A PARTIR DE LA REORGANIZACION DE LA COMPRESION LITERAL.	<b>66,67</b>	64,75	65,01
IDENTIFICA INFORMACION EN TEXTOS NO LITERARIOS A PARTIR DE LA REORGANIZACION DE LA COMPRESION LITER	<b>75,00</b>	74,66	71,20
RECONOCE EL TIPO DE SOCIEDAD REPRESENTADA POR EL TEXTO LITERARIO.	<b>66,67</b>	62,72	59,47
INFIERE LA POSICION DEL TEXTO LITERARIO ANTE EL MUNDO MOSTRADO.	<b>54,17</b>	58,68	58,18
INTERPRETA LA POSICION DEL TEXTO NO LITERARIO ANTE EL MUNDO REPRESENTADO.	<b>53,33</b>	69,29	65,30
RECONOCE EL TIPO DE SOCIEDAD PRESENTE EN EL TEXTO NO LITERARIO.	<b>54,17</b>	62,65	60,93
INTERPRETA, EN TEXTOS LITERARIOS, LOS RECURSOS RETORICOS COMO APORTES A LA SIGNIFICACION INTRATEXTUA	<b>66,67</b>	70,37	69,80
INFIERE EL COMPONENTE SEMANTICO (IMPLICITO) EN UN TEXTO NO LITERARIO.	<b>37,50</b>	53,90	51,54
INFIERE LAS IMPLICACIONES DEL PENSAMIENTO SOCIAL DERIVADAS DEL TEXTO LITERARIO.	<b>50,00</b>	55,69	56,54



PRUEBA NACIONAL ESTANDARIZADA  
INFORME REGIONAL - APLICACIÓN SUMATIVA 2025  
**SECUNDARIA NOCTURNO**

Dirección regional:  
**DESAMPARADOS**

Porcentaje de acierto por aprendizaje por centro educativo, según dirección regional educativa en el componente de Estudios Sociales

Centro educativo: CINDEA ASERRI -SAN GABRIEL

Porcentaje de aciertos:

Porcentaje de centro educativo	Porcentaje regional	Porcentaje nacional
54,34	62,82	62,22

Porcentaje por aprendizaje:

Aprendizajes	Porcentaje de centro educativo	Porcentaje regional	Porcentaje nacional
LA SOCIEDAD CONTEMPORANEA: PROCESOS HISTORICOS, GEOPOLITICOS Y POBLACIONALES A ESCALA GLOBAL DESDE E	58,67	71,23	69,70
LA SOCIEDAD CONTEMPORANEA: LA INTERDEPENDENCIA E INTERCONEXION GLOBAL Y LOS PROCESOS HISTORICOS QUE	50,00	54,41	54,74

Porcentaje de acierto por aprendizaje por centro educativo, según dirección regional educativa en el componente de Matemáticas

Centro educativo: CINDEA ASERRI -SAN GABRIEL

Porcentaje de aciertos:

Porcentaje de centro educativo	Porcentaje regional	Porcentaje nacional
45,79	52,82	48,53

Porcentaje por aprendizaje:

Aprendizajes	Porcentaje de centro educativo	Porcentaje regional	Porcentaje nacional
GEOMETRIA	40,28	47,82	48,79
RELACIONES Y ALGEBRA	47,10	58,98	51,84
ESTADISTICA Y PROBABILIDAD	50,00	51,65	44,97



PRUEBA NACIONAL ESTANDARIZADA  
INFORME REGIONAL - APLICACIÓN SUMATIVA 2025  
**SECUNDARIA NOCTURNO**

Dirección regional:  
**DESAMPARADOS**

Porcentaje de acierto por aprendizaje por centro educativo, según dirección regional educativa en el componente de Ciencias

Centro educativo: CINDEA ASERRI -SAN GABRIEL

Porcentaje de aciertos:

Porcentaje de centro educativo	Porcentaje regional	Porcentaje nacional
<b>47,54</b>	45,93	49,96

Porcentaje por aprendizaje:

Aprendizajes	Porcentaje de centro educativo	Porcentaje regional	Porcentaje nacional
SISTEMAS BIOLÓGICOS	<b>70,00</b>	62,17	65,54
CARACTERÍSTICAS E INTERRELACIONES POBLACIONALES	<b>61,11</b>	48,84	53,72
EQUILIBRIO ECOLÓGICO	<b>25,00</b>	51,55	62,33
GENÉTICA	<b>33,33</b>	41,86	46,35
EVOLUCIÓN	<b>58,33</b>	55,43	58,22
LA MATERIA BASE DEL UNIVERSO	<b>54,17</b>	55,23	56,93
LA MATERIA EN SU INTERIOR	<b>33,33</b>	27,52	34,49
TRANSFORMACIONES DE LA MATERIA	<b>33,33</b>	23,64	32,01
DISOLUCIONES	<b>38,89</b>	40,05	44,34
MAGNITUDES FÍSICAS	<b>66,67</b>	62,02	62,43
MOVIMIENTO DE LOS CUERPOS	<b>38,89</b>	50,39	52,58
GRAVITACIÓN UNIVERSAL.	<b>66,67</b>	41,09	38,74
TRABAJO Y ENERGÍA	<b>50,00</b>	45,48	47,84
HIDROSTÁTICA	<b>33,33</b>	30,23	34,35
ELECTROSTÁTICA	<b>50,00</b>	53,49	59,50



PRUEBA NACIONAL ESTANDARIZADA  
INFORME REGIONAL - APLICACIÓN SUMATIVA 2025  
**SECUNDARIA NOCTURNO**

Dirección regional:  
**DESAMPARADOS**

Porcentaje de acierto por aprendizaje por centro educativo, según dirección regional educativa en el componente de Educación Cívica

Centro educativo: CINDEA ASERRI -SAN GABRIEL

Porcentaje de aciertos:

Porcentaje de centro educativo	Porcentaje regional	Porcentaje nacional
<b>70,89</b>	74,61	72,92

Porcentaje por aprendizaje:

Aprendizajes	Porcentaje de centro educativo	Porcentaje regional	Porcentaje nacional
LOS REGIMENES POLITICOS	<b>65,38</b>	69,46	68,93
ORGANIZACION Y FUNCIONAMIENTO DEL REGIMEN POLITICO DEMOCRATICO COSTARRICENSE.	<b>78,57</b>	82,98	80,08
SISTEMA ELECTORAL DE COSTA RICA	<b>66,67</b>	61,97	62,14
EL ESTADO COSTARRICENSE GARANTE DE LA IGUALDAD DE OPORTUNIDADES	<b>72,92</b>	84,03	80,51



PRUEBA NACIONAL ESTANDARIZADA  
INFORME REGIONAL - APLICACIÓN SUMATIVA 2025  
**SECUNDARIA NOCTURNO**

Dirección regional:  
**DESAMPARADOS**

Porcentaje de acierto por aprendizaje por centro educativo, según dirección regional educativa en el componente de Español

Centro educativo: CINDEA SAN JUAN DE DIOS - SAN MIGUEL

Porcentaje de aciertos:

Porcentaje de centro educativo	Porcentaje regional	Porcentaje nacional
65,26	63,63	62,00

Porcentaje por aprendizaje:

Aprendizajes	Porcentaje de centro educativo	Porcentaje regional	Porcentaje nacional
IDENTIFICA INFORMACION EN TEXTOS LITERARIOS A PARTIR DE LA REORGANIZACION DE LA COMPRESION LITERAL.	62,96	64,75	65,01
IDENTIFICA INFORMACION EN TEXTOS NO LITERARIOS A PARTIR DE LA REORGANIZACION DE LA COMPRESION LITER	73,15	74,66	71,20
RECONOCE EL TIPO DE SOCIEDAD REPRESENTADA POR EL TEXTO LITERARIO.	63,89	62,72	59,47
INFIERE LA POSICION DEL TEXTO LITERARIO ANTE EL MUNDO MOSTRADO.	59,72	58,68	58,18
INTERPRETA LA POSICION DEL TEXTO NO LITERARIO ANTE EL MUNDO REPRESENTADO.	71,11	69,29	65,30
RECONOCE EL TIPO DE SOCIEDAD PRESENTE EN EL TEXTO NO LITERARIO.	59,72	62,65	60,93
INTERPRETA, EN TEXTOS LITERARIOS, LOS RECURSOS RETORICOS COMO APORTES A LA SIGNIFICACION INTRATEXTUA	76,39	70,37	69,80
INFIERE EL COMPONENTE SEMANTICO (IMPLICITO) EN UN TEXTO NO LITERARIO.	50,00	53,90	51,54
INFIERE LAS IMPLICACIONES DEL PENSAMIENTO SOCIAL DERIVADAS DEL TEXTO LITERARIO.	70,37	55,69	56,54



PRUEBA NACIONAL ESTANDARIZADA  
INFORME REGIONAL - APLICACIÓN SUMATIVA 2025  
**SECUNDARIA NOCTURNO**

Dirección regional:  
**DESAMPARADOS**

Porcentaje de acierto por aprendizaje por centro educativo, según dirección regional educativa en el componente de Estudios Sociales

Centro educativo: CINDEA SAN JUAN DE DIOS - SAN MIGUEL

Porcentaje de aciertos:

Porcentaje de centro educativo	Porcentaje regional	Porcentaje nacional
62,44	62,82	62,22

Porcentaje por aprendizaje:

Aprendizajes	Porcentaje de centro educativo	Porcentaje regional	Porcentaje nacional
LA SOCIEDAD CONTEMPORANEA: PROCESOS HISTORICOS, GEOPOLITICOS Y POBLACIONALES A ESCALA GLOBAL DESDE E	70,44	71,23	69,70
LA SOCIEDAD CONTEMPORANEA: LA INTERDEPENDENCIA E INTERCONEXION GLOBAL Y LOS PROCESOS HISTORICOS QUE	54,44	54,41	54,74

Porcentaje de acierto por aprendizaje por centro educativo, según dirección regional educativa en el componente de Matemáticas

Centro educativo: CINDEA SAN JUAN DE DIOS - SAN MIGUEL

Porcentaje de aciertos:

Porcentaje de centro educativo	Porcentaje regional	Porcentaje nacional
54,57	52,82	48,53

Porcentaje por aprendizaje:

Aprendizajes	Porcentaje de centro educativo	Porcentaje regional	Porcentaje nacional
GEOMETRIA	61,57	47,82	48,79
RELACIONES Y ALGEBRA	54,35	58,98	51,84
ESTADISTICA Y PROBABILIDAD	47,78	51,65	44,97

Porcentaje de acierto por aprendizaje por centro educativo, según dirección regional educativa en el componente de Ciencias



PRUEBA NACIONAL ESTANDARIZADA  
INFORME REGIONAL - APLICACIÓN SUMATIVA 2025  
**SECUNDARIA NOCTURNO**

Dirección regional:  
**DESAMPARADOS**

Centro educativo: CINDEA SAN JUAN DE DIOS - SAN MIGUEL

Porcentaje de aciertos:

Porcentaje de centro educativo	Porcentaje regional	Porcentaje nacional
<b>52,32</b>	45,07	49,11

Porcentaje por aprendizaje:

Aprendizajes	Porcentaje de centro educativo	Porcentaje regional	Porcentaje nacional
SISTEMAS BIOLÓGICOS	<b>64,44</b>	62,17	65,54
CARACTERÍSTICAS E INTERRELACIONES POBLACIONALES	<b>59,26</b>	48,84	53,72
EQUILIBRIO ECOLÓGICO	<b>80,56</b>	51,55	62,33
GENÉTICA	<b>48,15</b>	41,86	46,35
EVOLUCIÓN	<b>47,22</b>	55,43	58,22
LA MATERIA BASE DEL UNIVERSO	<b>68,06</b>	55,23	56,93
LA MATERIA EN SU INTERIOR	<b>30,56</b>	27,52	34,49
TRANSFORMACIONES DE LA MATERIA	<b>25,00</b>	23,64	32,01
DISOLUCIONES	<b>42,59</b>	40,05	44,34
MAGNITUDES FÍSICAS	<b>77,78</b>	62,02	62,43
MOVIMIENTO DE LOS CUERPOS	<b>48,15</b>	50,39	52,58
LEYES DE NEWTON	<b>36,11</b>	32,17	36,38
GRAVITACIÓN UNIVERSAL.	<b>72,22</b>	41,09	38,74
TRABAJO Y ENERGÍA	<b>42,59</b>	45,48	47,84
HIDROSTÁTICA	<b>27,78</b>	30,23	34,35
ELECTROSTÁTICA	<b>66,67</b>	53,49	59,50



PRUEBA NACIONAL ESTANDARIZADA  
INFORME REGIONAL - APLICACIÓN SUMATIVA 2025  
**SECUNDARIA NOCTURNO**

Dirección regional:  
**DESAMPARADOS**

Porcentaje de acierto por aprendizaje por centro educativo, según dirección regional educativa en el componente de Educación Cívica

Centro educativo: CINDEA SAN JUAN DE DIOS - SAN MIGUEL

Porcentaje de aciertos:

Porcentaje de centro educativo	Porcentaje regional	Porcentaje nacional
<b>75,95</b>	74,61	72,92

Porcentaje por aprendizaje:

Aprendizajes	Porcentaje de centro educativo	Porcentaje regional	Porcentaje nacional
LOS REGIMENES POLITICOS	<b>71,37</b>	69,46	68,93
ORGANIZACION Y FUNCIONAMIENTO DEL REGIMEN POLITICO DEMOCRATICO COSTARRICENSE.	<b>87,30</b>	82,98	80,08
SISTEMA ELECTORAL DE COSTA RICA	<b>59,72</b>	61,97	62,14
EL ESTADO COSTARRICENSE GARANTE DE LA IGUALDAD DE OPORTUNIDADES	<b>85,42</b>	84,03	80,51



PRUEBA NACIONAL ESTANDARIZADA  
INFORME REGIONAL - APLICACIÓN SUMATIVA 2025  
**SECUNDARIA NOCTURNO**

Dirección regional:  
**DESAMPARADOS**

Porcentaje de acierto por aprendizaje por centro educativo, según dirección regional educativa en el componente de Español

Centro educativo: CINDEA ASERRI

Porcentaje de aciertos:

Porcentaje de centro educativo	Porcentaje regional	Porcentaje nacional
<b>61,09</b>	63,63	62,00

Porcentaje por aprendizaje:

Aprendizajes	Porcentaje de centro educativo	Porcentaje regional	Porcentaje nacional
IDENTIFICA INFORMACION EN TEXTOS LITERARIOS A PARTIR DE LA REORGANIZACION DE LA COMPRESION LITERAL.	<b>62,12</b>	64,75	65,01
IDENTIFICA INFORMACION EN TEXTOS NO LITERARIOS A PARTIR DE LA REORGANIZACION DE LA COMPRESION LITER	<b>74,24</b>	74,66	71,20
RECONOCE EL TIPO DE SOCIEDAD REPRESENTADA POR EL TEXTO LITERARIO.	<b>53,41</b>	62,72	59,47
INFIERE LA POSICION DEL TEXTO LITERARIO ANTE EL MUNDO MOSTRADO.	<b>50,00</b>	58,68	58,18
INTERPRETA LA POSICION DEL TEXTO NO LITERARIO ANTE EL MUNDO REPRESENTADO.	<b>78,18</b>	69,29	65,30
RECONOCE EL TIPO DE SOCIEDAD PRESENTE EN EL TEXTO NO LITERARIO.	<b>64,77</b>	62,65	60,93
INTERPRETA, EN TEXTOS LITERARIOS, LOS RECURSOS RETORICOS COMO APORTES A LA SIGNIFICACION INTRATEXTUA	<b>70,45</b>	70,37	69,80
INFIERE EL COMPONENTE SEMANTICO (IMPLICITO) EN UN TEXTO NO LITERARIO.	<b>42,05</b>	53,90	51,54
INFIERE LAS IMPLICACIONES DEL PENSAMIENTO SOCIAL DERIVADAS DEL TEXTO LITERARIO.	<b>54,55</b>	55,69	56,54



PRUEBA NACIONAL ESTANDARIZADA  
INFORME REGIONAL - APLICACIÓN SUMATIVA 2025  
**SECUNDARIA NOCTURNO**

Dirección regional:  
**DESAMPARADOS**

Porcentaje de acierto por aprendizaje por centro educativo, según dirección regional educativa en el componente de Estudios Sociales

Centro educativo: CINDEA ASERRI

Porcentaje de aciertos:

Porcentaje de centro educativo	Porcentaje regional	Porcentaje nacional
61,46	62,82	62,22

Porcentaje por aprendizaje:

Aprendizajes	Porcentaje de centro educativo	Porcentaje regional	Porcentaje nacional
LA SOCIEDAD CONTEMPORANEA: PROCESOS HISTORICOS, GEOPOLITICOS Y POBLACIONALES A ESCALA GLOBAL DESDE E	70,18	71,23	69,70
LA SOCIEDAD CONTEMPORANEA: LA INTERDEPENDENCIA E INTERCONEXION GLOBAL Y LOS PROCESOS HISTORICOS QUE	52,73	54,41	54,74

Porcentaje de acierto por aprendizaje por centro educativo, según dirección regional educativa en el componente de Matemáticas

Centro educativo: CINDEA ASERRI

Porcentaje de aciertos:

Porcentaje de centro educativo	Porcentaje regional	Porcentaje nacional
43,35	52,82	48,53

Porcentaje por aprendizaje:

Aprendizajes	Porcentaje de centro educativo	Porcentaje regional	Porcentaje nacional
GEOMETRIA	37,88	47,82	48,79
RELACIONES Y ALGEBRA	47,63	58,98	51,84
ESTADISTICA Y PROBABILIDAD	44,55	51,65	44,97

Porcentaje de acierto por aprendizaje por centro educativo, según dirección regional educativa en el componente de Ciencias



PRUEBA NACIONAL ESTANDARIZADA  
INFORME REGIONAL - APLICACIÓN SUMATIVA 2025  
**SECUNDARIA NOCTURNO**

Dirección regional:  
**DESAMPARADOS**

Centro educativo: CINDEA ASERRI

Porcentaje de aciertos:

Porcentaje de centro educativo	Porcentaje regional	Porcentaje nacional
<b>46,94</b>	45,07	49,11

Porcentaje por aprendizaje:

Aprendizajes	Porcentaje de centro educativo	Porcentaje regional	Porcentaje nacional
SISTEMAS BIOLÓGICOS	<b>60,91</b>	62,17	65,54
CARACTERÍSTICAS E INTERRELACIONES POBLACIONALES	<b>53,03</b>	48,84	53,72
EQUILIBRIO ECOLÓGICO	<b>52,27</b>	51,55	62,33
GENÉTICA	<b>43,94</b>	41,86	46,35
EVOLUCIÓN	<b>47,73</b>	55,43	58,22
LA MATERIA BASE DEL UNIVERSO	<b>53,41</b>	55,23	56,93
LA MATERIA EN SU INTERIOR	<b>32,95</b>	27,52	34,49
TRANSFORMACIONES DE LA MATERIA	<b>13,64</b>	23,64	32,01
DISOLUCIONES	<b>46,97</b>	40,05	44,34
MAGNITUDES FÍSICAS	<b>72,73</b>	62,02	62,43
MOVIMIENTO DE LOS CUERPOS	<b>46,97</b>	50,39	52,58
LEYES DE NEWTON	<b>43,18</b>	32,17	36,38
GRAVITACIÓN UNIVERSAL.	<b>31,82</b>	41,09	38,74
TRABAJO Y ENERGÍA	<b>60,61</b>	45,48	47,84
HIDROSTÁTICA	<b>36,36</b>	30,23	34,35
ELECTROSTÁTICA	<b>54,55</b>	53,49	59,50



PRUEBA NACIONAL ESTANDARIZADA  
INFORME REGIONAL - APLICACIÓN SUMATIVA 2025  
**SECUNDARIA NOCTURNO**

Dirección regional:  
**DESAMPARADOS**

Porcentaje de acierto por aprendizaje por centro educativo, según dirección regional educativa en el componente de Educación Cívica

Centro educativo: CINDEA ASERRI

Porcentaje de aciertos:

Porcentaje de centro educativo	Porcentaje regional	Porcentaje nacional
71,22	74,61	72,92

Porcentaje por aprendizaje:

Aprendizajes	Porcentaje de centro educativo	Porcentaje regional	Porcentaje nacional
LOS REGIMENES POLITICOS	63,99	69,46	68,93
ORGANIZACION Y FUNCIONAMIENTO DEL REGIMEN POLITICO DEMOCRATICO COSTARRICENSE.	83,77	82,98	80,08
SISTEMA ELECTORAL DE COSTA RICA	60,98	61,97	62,14
EL ESTADO COSTARRICENSE GARANTE DE LA IGUALDAD DE OPORTUNIDADES	76,14	84,03	80,51



PRUEBA NACIONAL ESTANDARIZADA  
INFORME REGIONAL - APLICACIÓN SUMATIVA 2025  
**SECUNDARIA NOCTURNO**

Dirección regional:  
**DESAMPARADOS**

Porcentaje de acierto por aprendizaje por centro educativo, según dirección regional educativa en el componente de Español

Centro educativo: NOCTURNO DESAMPARADOS

Porcentaje de aciertos:

Porcentaje de centro educativo	Porcentaje regional	Porcentaje nacional
65,25	63,63	62,00

Porcentaje por aprendizaje:

Aprendizajes	Porcentaje de centro educativo	Porcentaje regional	Porcentaje nacional
IDENTIFICA INFORMACION EN TEXTOS LITERARIOS A PARTIR DE LA REORGANIZACION DE LA COMPRESION LITERAL.	66,34	64,75	65,01
IDENTIFICA INFORMACION EN TEXTOS NO LITERARIOS A PARTIR DE LA REORGANIZACION DE LA COMPRESION LITER	76,52	74,66	71,20
RECONOCE EL TIPO DE SOCIEDAD REPRESENTADA POR EL TEXTO LITERARIO.	64,66	62,72	59,47
INFIERE LA POSICION DEL TEXTO LITERARIO ANTE EL MUNDO MOSTRADO.	59,73	58,68	58,18
INTERPRETA LA POSICION DEL TEXTO NO LITERARIO ANTE EL MUNDO REPRESENTADO.	71,92	69,29	65,30
RECONOCE EL TIPO DE SOCIEDAD PRESENTE EN EL TEXTO NO LITERARIO.	64,66	62,65	60,93
INTERPRETA, EN TEXTOS LITERARIOS, LOS RECURSOS RETORICOS COMO APORTES A LA SIGNIFICACION INTRATEXTUA	72,04	70,37	69,80
INFIERE EL COMPONENTE SEMANTICO (IMPLICITO) EN UN TEXTO NO LITERARIO.	53,94	53,90	51,54
INFIERE LAS IMPLICACIONES DEL PENSAMIENTO SOCIAL DERIVADAS DEL TEXTO LITERARIO.	57,47	55,69	56,54



PRUEBA NACIONAL ESTANDARIZADA  
INFORME REGIONAL - APLICACIÓN SUMATIVA 2025  
**SECUNDARIA NOCTURNO**

Dirección regional:  
**DESAMPARADOS**

Porcentaje de acierto por aprendizaje por centro educativo, según dirección regional educativa en el componente de Estudios Sociales

Centro educativo: NOCTURNO DESAMPARADOS

Porcentaje de aciertos:

Porcentaje de centro educativo	Porcentaje regional	Porcentaje nacional
<b>65,30</b>	62,82	62,22

Porcentaje por aprendizaje:

Aprendizajes	Porcentaje de centro educativo	Porcentaje regional	Porcentaje nacional
LA SOCIEDAD CONTEMPORANEA: PROCESOS HISTORICOS, GEOPOLITICOS Y POBLACIONALES A ESCALA GLOBAL DESDE E	<b>73,69</b>	71,23	69,70
LA SOCIEDAD CONTEMPORANEA: LA INTERDEPENDENCIA E INTERCONEXION GLOBAL Y LOS PROCESOS HISTORICOS QUE	<b>56,90</b>	54,41	54,74

Porcentaje de acierto por aprendizaje por centro educativo, según dirección regional educativa en el componente de Matemáticas

Centro educativo: NOCTURNO DESAMPARADOS

Porcentaje de aciertos:

Porcentaje de centro educativo	Porcentaje regional	Porcentaje nacional
<b>56,11</b>	52,82	48,53

Porcentaje por aprendizaje:

Aprendizajes	Porcentaje de centro educativo	Porcentaje regional	Porcentaje nacional
GEOMETRIA	<b>47,91</b>	47,82	48,79
RELACIONES Y ALGEBRA	<b>64,57</b>	58,98	51,84
ESTADISTICA Y PROBABILIDAD	<b>55,86</b>	51,65	44,97



PRUEBA NACIONAL ESTANDARIZADA  
INFORME REGIONAL - APLICACIÓN SUMATIVA 2025  
**SECUNDARIA NOCTURNO**

Dirección regional:  
**DESAMPARADOS**

Porcentaje de acierto por aprendizaje por centro educativo, según dirección regional educativa en el componente de Énfasis en Biología

Centro educativo: NOCTURNO DESAMPARADOS

Porcentaje de aciertos:

Porcentaje de centro educativo	Porcentaje regional	Porcentaje nacional
<b>47,35</b>	47,35	46,79

Porcentaje por aprendizaje:

Aprendizajes	Porcentaje de centro educativo	Porcentaje regional	Porcentaje nacional
SISTEMAS BIOLÓGICOS	<b>65,02</b>	65,02	59,36
CARACTERÍSTICAS E INTERRELACIONES POBLACIONALES	<b>57,80</b>	57,80	56,56
EQUILIBRIO ECOLÓGICO	<b>68,32</b>	68,32	69,87
GENÉTICA	<b>40,59</b>	40,59	38,61
EVOLUCIÓN	<b>46,70</b>	46,70	49,27
LA MATERIA BASE DEL UNIVERSO	<b>56,93</b>	56,93	54,33
LA MATERIA EN SU INTERIOR	<b>32,55</b>	32,55	30,96
TRANSFORMACIONES DE LA MATERIA	<b>19,55</b>	19,55	26,68
MAGNITUDES FÍSICAS	<b>70,30</b>	70,30	59,83
MOVIMIENTO DE LOS CUERPOS	<b>50,99</b>	50,99	49,00
LEYES DE NEWTON	<b>31,68</b>	31,68	33,07
GRAVITACIÓN UNIVERSAL.	<b>32,67</b>	32,67	35,67
TRABAJO Y ENERGÍA	<b>42,41</b>	42,41	45,07



PRUEBA NACIONAL ESTANDARIZADA  
INFORME REGIONAL - APLICACIÓN SUMATIVA 2025  
**SECUNDARIA NOCTURNO**

Dirección regional:  
**DESAMPARADOS**

Porcentaje de acierto por aprendizaje por centro educativo, según dirección regional educativa en el componente de Educación Cívica

Centro educativo: NOCTURNO DESAMPARADOS

Porcentaje de aciertos:

Porcentaje de centro educativo	Porcentaje regional	Porcentaje nacional
<b>76,00</b>	74,61	72,92

Porcentaje por aprendizaje:

Aprendizajes	Porcentaje de centro educativo	Porcentaje regional	Porcentaje nacional
LOS REGIMENES POLITICOS	<b>72,12</b>	69,46	68,93
ORGANIZACION Y FUNCIONAMIENTO DEL REGIMEN POLITICO DEMOCRATICO COSTARRICENSE.	<b>83,66</b>	82,98	80,08
SISTEMA ELECTORAL DE COSTA RICA	<b>62,58</b>	61,97	62,14
EL ESTADO COSTARRICENSE GARANTE DE LA IGUALDAD DE OPORTUNIDADES	<b>85,64</b>	84,03	80,51



PRUEBA NACIONAL ESTANDARIZADA  
INFORME REGIONAL - APLICACIÓN SUMATIVA 2025  
**SECUNDARIA NOCTURNO**

Dirección regional:  
**DESAMPARADOS**

Porcentaje de acierto por aprendizaje por centro educativo, según dirección regional educativa en el componente de Español

Centro educativo: CONED (ACOSTA)

Porcentaje de aciertos:

Porcentaje de centro educativo	Porcentaje regional	Porcentaje nacional
<b>66,09</b>	63,63	62,00

Porcentaje por aprendizaje:

Aprendizajes	Porcentaje de centro educativo	Porcentaje regional	Porcentaje nacional
IDENTIFICA INFORMACION EN TEXTOS LITERARIOS A PARTIR DE LA REORGANIZACION DE LA COMPRESION LITERAL.	<b>66,67</b>	64,75	65,01
IDENTIFICA INFORMACION EN TEXTOS NO LITERARIOS A PARTIR DE LA REORGANIZACION DE LA COMPRESION LITER	<b>79,17</b>	74,66	71,20
RECONOCE EL TIPO DE SOCIEDAD REPRESENTADA POR EL TEXTO LITERARIO.	<b>59,38</b>	62,72	59,47
INFIERE LA POSICION DEL TEXTO LITERARIO ANTE EL MUNDO MOSTRADO.	<b>56,25</b>	58,68	58,18
INTERPRETA LA POSICION DEL TEXTO NO LITERARIO ANTE EL MUNDO REPRESENTADO.	<b>62,50</b>	69,29	65,30
RECONOCE EL TIPO DE SOCIEDAD PRESENTE EN EL TEXTO NO LITERARIO.	<b>75,00</b>	62,65	60,93
INTERPRETA, EN TEXTOS LITERARIOS, LOS RECURSOS RETORICOS COMO APORTES A LA SIGNIFICACION INTRATEXTUA	<b>75,00</b>	70,37	69,80
INFIERE EL COMPONENTE SEMANTICO (IMPLICITO) EN UN TEXTO NO LITERARIO.	<b>62,50</b>	53,90	51,54
INFIERE LAS IMPLICACIONES DEL PENSAMIENTO SOCIAL DERIVADAS DEL TEXTO LITERARIO.	<b>58,33</b>	55,69	56,54



PRUEBA NACIONAL ESTANDARIZADA  
INFORME REGIONAL - APLICACIÓN SUMATIVA 2025  
**SECUNDARIA NOCTURNO**

Dirección regional:  
**DESAMPARADOS**

Porcentaje de acierto por aprendizaje por centro educativo, según dirección regional educativa en el componente de Estudios Sociales

Centro educativo: CONED (ACOSTA)

Porcentaje de aciertos:

Porcentaje de centro educativo	Porcentaje regional	Porcentaje nacional
<b>66,25</b>	62,82	62,22

Porcentaje por aprendizaje:

Aprendizajes	Porcentaje de centro educativo	Porcentaje regional	Porcentaje nacional
LA SOCIEDAD CONTEMPORANEA: PROCESOS HISTORICOS, GEOPOLITICOS Y POBLACIONALES A ESCALA GLOBAL DESDE E	<b>75,00</b>	71,23	69,70
LA SOCIEDAD CONTEMPORANEA: LA INTERDEPENDENCIA E INTERCONEXION GLOBAL Y LOS PROCESOS HISTORICOS QUE	<b>57,50</b>	54,41	54,74

Porcentaje de acierto por aprendizaje por centro educativo, según dirección regional educativa en el componente de Matemáticas

Centro educativo: CONED (ACOSTA)

Porcentaje de aciertos:

Porcentaje de centro educativo	Porcentaje regional	Porcentaje nacional
<b>37,14</b>	52,82	48,53

Porcentaje por aprendizaje:

Aprendizajes	Porcentaje de centro educativo	Porcentaje regional	Porcentaje nacional
GEOMETRIA	<b>44,79</b>	47,82	48,79
RELACIONES Y ALGEBRA	<b>39,13</b>	58,98	51,84
ESTADISTICA Y PROBABILIDAD	<b>27,50</b>	51,65	44,97



PRUEBA NACIONAL ESTANDARIZADA  
INFORME REGIONAL - APLICACIÓN SUMATIVA 2025  
**SECUNDARIA NOCTURNO**

Dirección regional:  
**DESAMPARADOS**

Porcentaje de acierto por aprendizaje por centro educativo, según dirección regional educativa en el componente de Biología

Centro educativo: CONED (ACOSTA)

Porcentaje de aciertos:

Porcentaje de centro educativo	Porcentaje regional	Porcentaje nacional
<b>57,08</b>	57,08	63,68

Porcentaje por aprendizaje:

Aprendizajes	Porcentaje de centro educativo	Porcentaje regional	Porcentaje nacional
SISTEMAS BIOLÓGICOS	<b>52,08</b>	52,08	66,22
CARACTERÍSTICAS E INTERRELACIONES POBLACIONALES	<b>68,75</b>	68,75	68,84
EQUILIBRIO ECOLÓGICO	<b>62,50</b>	62,50	74,51
GENÉTICA	<b>45,83</b>	45,83	53,33
EVOLUCIÓN	<b>56,25</b>	56,25	55,50



PRUEBA NACIONAL ESTANDARIZADA  
INFORME REGIONAL - APLICACIÓN SUMATIVA 2025  
**SECUNDARIA NOCTURNO**

Dirección regional:  
**DESAMPARADOS**

Porcentaje de acierto por aprendizaje por centro educativo, según dirección regional educativa en el componente de Educación Cívica

Centro educativo: CONED (ACOSTA)

Porcentaje de aciertos:

Porcentaje de centro educativo	Porcentaje regional	Porcentaje nacional
<b>77,23</b>	74,61	72,92

Porcentaje por aprendizaje:

Aprendizajes	Porcentaje de centro educativo	Porcentaje regional	Porcentaje nacional
LOS REGIMENES POLITICOS	<b>74,04</b>	69,46	68,93
ORGANIZACION Y FUNCIONAMIENTO DEL REGIMEN POLITICO DEMOCRATICO COSTARRICENSE.	<b>87,50</b>	82,98	80,08
SISTEMA ELECTORAL DE COSTA RICA	<b>58,33</b>	61,97	62,14
EL ESTADO COSTARRICENSE GARANTE DE LA IGUALDAD DE OPORTUNIDADES	<b>89,06</b>	84,03	80,51



PRUEBA NACIONAL ESTANDARIZADA  
INFORME REGIONAL - APLICACIÓN SUMATIVA 2025  
**SECUNDARIA TECNICO**

Dirección regional:  
**DESAMPARADOS**

## Presentación

La Prueba Nacional Estandarizada, aplicación sumativa 2025, tiene como objetivo generar información técnica y pedagógica sobre los aprendizajes alcanzados por el estudiantado en los componentes evaluados en la prueba. Esta información permite a las direcciones regionales de educación identificar fortalezas, oportunidades de mejora y áreas que requieren atención prioritaria para fortalecer los procesos en los centros educativos.

Este informe regional presenta los resultados obtenidos en todos los componentes evaluados. La información se reporta en términos de porcentajes y se organiza a partir de diversas variables de interés. En primer lugar, se ofrece una comparación entre el porcentaje alcanzado por el estudiantado de la dirección regional y el promedio nacional, lo cual permite situar el desempeño regional dentro del contexto del país. Seguidamente, se presenta la desagregación del porcentaje según sexo, con el propósito de visibilizar posibles brechas de desempeño entre hombres y mujeres en cada componente.

Adicionalmente, el informe incorpora la comparación del porcentaje según la zona geográfica donde se ubica el centro educativo, diferenciando entre zona urbana y zona rural, así como según el tipo de institución, distinguiendo entre centros educativos públicos y privados. Estas desagregaciones permiten analizar cómo se distribuyen los resultados en función de variables contextuales relevantes para la gestión educativa regional.

El documento también incluye el porcentaje por circuito educativo en cada componente, acompañado de los referentes regional y nacional, lo cual facilita la identificación de circuitos con desempeños superiores o inferiores al promedio. Asimismo, se presenta el porcentaje de acierto por aprendizaje evaluado para cada centro educativo, junto con los correspondientes promedios regional y nacional. Este nivel de detalle permite identificar los aprendizajes específicos en los que cada centro educativo se encuentra por encima o por debajo de los referentes, orientando la toma de decisiones pedagógicas y la planificación de acciones de mejora a nivel institucional.

Además, para cada centro educativo, se incluye un análisis sobre el porcentaje de acierto por aprendizaje en cada uno de los componentes evaluados, con la finalidad de que las direcciones regionales y los centros educativos puedan profundizar en aquellos aprendizajes en los que el estudiantado presenta un menor porcentaje de acierto y, a partir de ello, orientar estrategias pedagógicas focalizadas que contribuyan al fortalecimiento de esos contenidos. También, permite reforzar aquellos con altos porcentajes, desde un enfoque positivo de la evaluación

Este documento constituye una herramienta de apoyo técnico para la gestión regional, el acompañamiento a los centros educativos y la planificación de acciones que promuevan la mejora continua de los aprendizajes, con criterios de equidad, pertinencia y calidad educativa.



PRUEBA NACIONAL ESTANDARIZADA  
INFORME REGIONAL - APLICACIÓN SUMATIVA 2025  
**SECUNDARIA TECNICO**

Dirección regional:  
**DESAMPARADOS**

## INFORMACIÓN DE LA DIRECCIÓN REGIONAL

Tabla 1. Puntaje promedio del estudiantado de la dirección regional educativa

Componente	Dirección regional	Nacional
Español	71,97	71,60
Estudios Sociales	75,93	75,18
Matemáticas	56,20	55,94
Ciencias	62,25	62,91
Educación Cívica	82,56	81,81

Tabla 2. Puntaje promedio del estudiantado de la dirección regional educativa, según sexo

Componente	Hombres	Mujeres
Español	71,67	72,22
Estudios Sociales	76,26	75,63
Matemáticas	56,66	55,80
Ciencias	63,69	60,99
Educación Cívica	82,29	82,80

Tabla 3. Puntaje promedio del estudiantado de la dirección regional educativa, según zona

Componente	Urbano	Rural
Español	71,61	72,45
Estudios Sociales	76,14	75,64
Matemáticas	55,86	56,66
Ciencias	61,37	63,46
Educación Cívica	82,63	82,47



PRUEBA NACIONAL ESTANDARIZADA  
INFORME REGIONAL - APLICACIÓN SUMATIVA 2025  
**SECUNDARIA TECNICO**

Dirección regional:  
**DESAMPARADOS**

Tabla 4. Puntaje promedio del estudiantado de la dirección regional educativa, según tipo de institución

Componente	Público	Privado
Español	71,97	
Estudios Sociales	75,93	
Matemáticas	56,20	
Ciencias	62,25	
Educación Cívica	82,56	



PRUEBA NACIONAL ESTANDARIZADA  
INFORME REGIONAL - APLICACIÓN SUMATIVA 2025  
**SECUNDARIA TECNICO**

Dirección regional:  
**DESAMPARADOS**

## INFORMACIÓN POR COMPONENTE Y CIRCUITO

Tabla 5: Porcentaje promedio del estudiantado de cada circuito de la dirección regional educativa en el componente de Español

Promedio nacional: 71,60

Promedio regional: 71,97

Circuito	Porcentaje promedio
01	72,14
02	68,70
03	72,56
04	70,75
05	72,65
07	74,09

Tabla 6: Porcentaje promedio del estudiantado de cada circuito de la dirección regional educativa en el componente de Estudios Sociales

Promedio nacional: 75,18

Promedio regional: 75,93

Circuito	Porcentaje promedio
01	77,34
02	72,66
03	77,06
04	72,48
05	76,36
07	78,53



PRUEBA NACIONAL ESTANDARIZADA  
INFORME REGIONAL - APLICACIÓN SUMATIVA 2025  
**SECUNDARIA TECNICO**

Dirección regional:  
**DESAMPARADOS**

Tabla 7: Porcentaje promedio del estudiantado de cada circuito de la dirección regional educativa en el componente de Matemáticas

Promedio nacional: 55,94

Promedio regional: 56,20

Circuito	Porcentaje promedio
01	57,56
02	54,21
03	55,13
04	53,35
05	59,08
07	58,16

Tabla 8: Porcentaje promedio del estudiantado de cada circuito de la dirección regional educativa en el componente de Ciencias

Promedio nacional: 62,91

Promedio regional: 62,25

Circuito	Porcentaje promedio
01	62,60
02	58,36
03	61,91
04	62,55
05	65,14
07	63,71



PRUEBA NACIONAL ESTANDARIZADA  
INFORME REGIONAL - APLICACIÓN SUMATIVA 2025  
**SECUNDARIA TECNICO**

Dirección regional:  
**DESAMPARADOS**

Tabla 9: Porcentaje promedio del estudiantado de cada circuito de la dirección regional educativa en el componente de Educación Cívica

Promedio nacional: 81,81

Promedio regional: 82,56

Circuito	Porcentaje promedio
01	84,37
02	80,42
03	82,87
04	79,38
05	83,02
07	84,55



PRUEBA NACIONAL ESTANDARIZADA  
INFORME REGIONAL - APLICACIÓN SUMATIVA 2025  
**SECUNDARIA TECNICO**

Dirección regional:  
**DESAMPARADOS**

## INFORMACIÓN POR CENTRO EDUCATIVO Y COMPONENTE

Porcentaje de acierto por aprendizaje por centro educativo, según dirección regional educativa en el componente de Español

Centro educativo: C.T.P ROBERTO GAMBOA VALVERDE

Porcentaje de aciertos:

Porcentaje de centro educativo	Porcentaje regional	Porcentaje nacional
<b>71,10</b>	71,71	71,36

Porcentaje por aprendizaje:

Aprendizajes	Porcentaje de centro educativo	Porcentaje regional	Porcentaje nacional
IDENTIFICA INFORMACION EN TEXTOS LITERARIOS A PARTIR DE LA REORGANIZACION DE LA COMPRESION LITERAL.	<b>69,88</b>	72,13	71,95
IDENTIFICA INFORMACION EN TEXTOS NO LITERARIOS A PARTIR DE LA REORGANIZACION DE LA COMPRESION LITER	<b>79,71</b>	78,61	77,60
RECONOCE EL TIPO DE SOCIEDAD REPRESENTADA POR EL TEXTO LITERARIO.	<b>68,63</b>	71,77	72,46
INFIERE LA POSICION DEL TEXTO LITERARIO ANTE EL MUNDO MOSTRADO.	<b>71,27</b>	72,54	72,06
INTERPRETA LA POSICION DEL TEXTO NO LITERARIO ANTE EL MUNDO REPRESENTADO.	<b>70,68</b>	71,33	71,16
RECONOCE EL TIPO DE SOCIEDAD PRESENTE EN EL TEXTO NO LITERARIO.	<b>77,95</b>	75,35	74,81
INTERPRETA, EN TEXTOS LITERARIOS, LOS RECURSOS RETORICOS COMO APORTES A LA SIGNIFICACION INTRATEXTUA	<b>70,03</b>	70,95	70,67
INFIERE EL COMPONENTE SEMANTICO (IMPLICITO) EN UN TEXTO NO LITERARIO.	<b>66,77</b>	65,91	65,01
INFIERE LAS IMPLICACIONES DEL PENSAMIENTO SOCIAL DERIVADAS DEL TEXTO LITERARIO.	<b>65,01</b>	66,82	66,51



PRUEBA NACIONAL ESTANDARIZADA  
INFORME REGIONAL - APLICACIÓN SUMATIVA 2025  
**SECUNDARIA TECNICO**

Dirección regional:  
**DESAMPARADOS**

Porcentaje de acierto por aprendizaje por centro educativo, según dirección regional educativa en el componente de Estudios Sociales

Centro educativo: C.T.P ROBERTO GAMBOA VALVERDE

Porcentaje de aciertos:

Porcentaje de centro educativo	Porcentaje regional	Porcentaje nacional
<b>76,87</b>	76,74	75,99

Porcentaje por aprendizaje:

Aprendizajes	Porcentaje de centro educativo	Porcentaje regional	Porcentaje nacional
LA SOCIEDAD CONTEMPORANEA: PROCESOS HISTORICOS, GEOPOLITICOS Y POBLACIONALES A ESCALA GLOBAL DESDE E	<b>74,78</b>	74,45	73,57
LA SOCIEDAD CONTEMPORANEA: LA INTERDEPENDENCIA E INTERCONEXION GLOBAL Y LOS PROCESOS HISTORICOS QUE	<b>78,96</b>	79,03	78,41

Porcentaje de acierto por aprendizaje por centro educativo, según dirección regional educativa en el componente de Matemáticas

Centro educativo: C.T.P ROBERTO GAMBOA VALVERDE

Porcentaje de aciertos:

Porcentaje de centro educativo	Porcentaje regional	Porcentaje nacional
<b>50,15</b>	52,30	52,06

Porcentaje por aprendizaje:

Aprendizajes	Porcentaje de centro educativo	Porcentaje regional	Porcentaje nacional
GEOMETRIA	<b>53,99</b>	55,46	55,50
RELACIONES Y ALGEBRA	<b>57,71</b>	60,16	59,60
ESTADISTICA Y PROBABILIDAD	<b>38,76</b>	41,29	41,08

Porcentaje de acierto por aprendizaje por centro educativo, según dirección regional educativa en el componente de Ciencias



PRUEBA NACIONAL ESTANDARIZADA  
INFORME REGIONAL - APLICACIÓN SUMATIVA 2025  
**SECUNDARIA TECNICO**

Dirección regional:  
**DESAMPARADOS**

Centro educativo: C.T.P ROBERTO GAMBOA VALVERDE

Porcentaje de aciertos:

Porcentaje de centro educativo	Porcentaje regional	Porcentaje nacional
<b>62,06</b>	62,75	63,47

Porcentaje por aprendizaje:

Aprendizajes	Porcentaje de centro educativo	Porcentaje regional	Porcentaje nacional
MAGNITUDES FISICAS	<b>51,55</b>	55,12	56,69
MOVIMIENTO DE LOS CUERPOS	<b>61,90</b>	61,89	64,59
LEYES DE NEWTON	<b>49,69</b>	51,22	51,76
GRAVITACION UNIVERSAL.	<b>75,78</b>	75,26	74,26
TRABAJO Y ENERGIA	<b>45,55</b>	45,46	48,77
HIDROSTATICA	<b>55,90</b>	60,01	58,49
ELECTROSTATICA	<b>72,67</b>	68,80	68,03
SISTEMAS BIOLOGICOS	<b>71,68</b>	74,99	74,56
CARACTERISTICAS E INTERRELACIONES POBLACIONALES	<b>71,22</b>	70,90	73,64
EQUILIBRIO ECOLOGICO	<b>70,81</b>	67,49	71,83
GENETICA	<b>57,35</b>	58,73	58,10
EVOLUCION	<b>48,76</b>	56,11	56,20
LA MATERIA BASE DEL UNIVERSO	<b>66,93</b>	69,60	68,87
LA MATERIA EN SU INTERIOR	<b>41,77</b>	44,27	43,24
TRANSFORMACIONES DE LA MATERIA	<b>89,75</b>	83,88	87,18
DISOLUCIONES	<b>61,70</b>	60,28	59,29



PRUEBA NACIONAL ESTANDARIZADA  
INFORME REGIONAL - APLICACIÓN SUMATIVA 2025  
**SECUNDARIA TECNICO**

Dirección regional:  
**DESAMPARADOS**

Porcentaje de acierto por aprendizaje por centro educativo, según dirección regional educativa en el componente de Educación Cívica

Centro educativo: C.T.P ROBERTO GAMBOA VALVERDE

Porcentaje de aciertos:

Porcentaje de centro educativo	Porcentaje regional	Porcentaje nacional
<b>81,27</b>	81,40	80,67

Porcentaje por aprendizaje:

Aprendizajes	Porcentaje de centro educativo	Porcentaje regional	Porcentaje nacional
LOS REGIMENES POLITICOS	<b>86,29</b>	85,40	84,44
ORGANIZACION Y FUNCIONAMIENTO DEL REGIMEN POLITICO DEMOCRATICO COSTARRICENSE.	<b>69,57</b>	68,97	68,16
SISTEMA ELECTORAL DE COSTA RICA	<b>87,47</b>	87,20	86,47
EL ESTADO COSTARRICENSE GARANTE DE LA IGUALDAD DE OPORTUNIDADES	<b>81,75</b>	84,01	83,60



PRUEBA NACIONAL ESTANDARIZADA  
INFORME REGIONAL - APLICACIÓN SUMATIVA 2025  
**SECUNDARIA TECNICO**

Dirección regional:  
**DESAMPARADOS**

Porcentaje de acierto por aprendizaje por centro educativo, según dirección regional educativa en el componente de Español

Centro educativo: C.T.P JOSE MARIA ZELEDON BRENES

Porcentaje de aciertos:

Porcentaje de centro educativo	Porcentaje regional	Porcentaje nacional
<b>69,01</b>	71,71	71,36

Porcentaje por aprendizaje:

Aprendizajes	Porcentaje de centro educativo	Porcentaje regional	Porcentaje nacional
IDENTIFICA INFORMACION EN TEXTOS LITERARIOS A PARTIR DE LA REORGANIZACION DE LA COMPRESION LITERAL.	<b>67,57</b>	72,13	71,95
IDENTIFICA INFORMACION EN TEXTOS NO LITERARIOS A PARTIR DE LA REORGANIZACION DE LA COMPRESION LITER	<b>72,22</b>	78,61	77,60
RECONOCE EL TIPO DE SOCIEDAD REPRESENTADA POR EL TEXTO LITERARIO.	<b>66,67</b>	71,77	72,46
INFIERE LA POSICION DEL TEXTO LITERARIO ANTE EL MUNDO MOSTRADO.	<b>68,22</b>	72,54	72,06
INTERPRETA LA POSICION DEL TEXTO NO LITERARIO ANTE EL MUNDO REPRESENTADO.	<b>69,92</b>	71,33	71,16
RECONOCE EL TIPO DE SOCIEDAD PRESENTE EN EL TEXTO NO LITERARIO.	<b>72,48</b>	75,35	74,81
INTERPRETA, EN TEXTOS LITERARIOS, LOS RECURSOS RETORICOS COMO APORTES A LA SIGNIFICACION INTRATEXTUA	<b>73,64</b>	70,95	70,67
INFIERE EL COMPONENTE SEMANTICO (IMPLICITO) EN UN TEXTO NO LITERARIO.	<b>63,95</b>	65,91	65,01
INFIERE LAS IMPLICACIONES DEL PENSAMIENTO SOCIAL DERIVADAS DEL TEXTO LITERARIO.	<b>66,41</b>	66,82	66,51



PRUEBA NACIONAL ESTANDARIZADA  
INFORME REGIONAL - APLICACIÓN SUMATIVA 2025  
**SECUNDARIA TECNICO**

Dirección regional:  
**DESAMPARADOS**

Porcentaje de acierto por aprendizaje por centro educativo, según dirección regional educativa en el componente de Estudios Sociales

Centro educativo: C.T.P JOSE MARIA ZELEDON BRENES

Porcentaje de aciertos:

Porcentaje de centro educativo	Porcentaje regional	Porcentaje nacional
<b>73,44</b>	76,74	75,99

Porcentaje por aprendizaje:

Aprendizajes	Porcentaje de centro educativo	Porcentaje regional	Porcentaje nacional
LA SOCIEDAD CONTEMPORANEA: PROCESOS HISTORICOS, GEOPOLITICOS Y POBLACIONALES A ESCALA GLOBAL DESDE E	<b>70,33</b>	74,45	73,57
LA SOCIEDAD CONTEMPORANEA: LA INTERDEPENDENCIA E INTERCONEXION GLOBAL Y LOS PROCESOS HISTORICOS QUE	<b>76,54</b>	79,03	78,41

Porcentaje de acierto por aprendizaje por centro educativo, según dirección regional educativa en el componente de Matemáticas

Centro educativo: C.T.P JOSE MARIA ZELEDON BRENES

Porcentaje de aciertos:

Porcentaje de centro educativo	Porcentaje regional	Porcentaje nacional
<b>50,12</b>	52,30	52,06

Porcentaje por aprendizaje:

Aprendizajes	Porcentaje de centro educativo	Porcentaje regional	Porcentaje nacional
GEOMETRIA	<b>50,84</b>	55,46	55,50
RELACIONES Y ALGEBRA	<b>54,87</b>	60,16	59,60
ESTADISTICA Y PROBABILIDAD	<b>44,65</b>	41,29	41,08

Porcentaje de acierto por aprendizaje por centro educativo, según dirección regional educativa en el componente de Ciencias



PRUEBA NACIONAL ESTANDARIZADA  
INFORME REGIONAL - APLICACIÓN SUMATIVA 2025  
**SECUNDARIA TECNICO**

Dirección regional:  
**DESAMPARADOS**

Centro educativo: C.T.P JOSE MARIA ZELEDON BRENES

Porcentaje de aciertos:

Porcentaje de centro educativo	Porcentaje regional	Porcentaje nacional
<b>62,01</b>	62,75	63,47

Porcentaje por aprendizaje:

Aprendizajes	Porcentaje de centro educativo	Porcentaje regional	Porcentaje nacional
MAGNITUDES FISICAS	<b>51,16</b>	55,12	56,69
MOVIMIENTO DE LOS CUERPOS	<b>60,21</b>	61,89	64,59
LEYES DE NEWTON	<b>51,16</b>	51,22	51,76
GRAVITACION UNIVERSAL.	<b>76,74</b>	75,26	74,26
TRABAJO Y ENERGIA	<b>40,57</b>	45,46	48,77
HIDROSTATICA	<b>72,09</b>	60,01	58,49
ELECTROSTATICA	<b>62,02</b>	68,80	68,03
SISTEMAS BIOLOGICOS	<b>67,29</b>	74,99	74,56
CARACTERISTICAS E INTERRELACIONES POBLACIONALES	<b>70,28</b>	70,90	73,64
EQUILIBRIO ECOLOGICO	<b>65,50</b>	67,49	71,83
GENETICA	<b>61,24</b>	58,73	58,10
EVOLUCION	<b>55,81</b>	56,11	56,20
LA MATERIA BASE DEL UNIVERSO	<b>69,57</b>	69,60	68,87
LA MATERIA EN SU INTERIOR	<b>41,09</b>	44,27	43,24
TRANSFORMACIONES DE LA MATERIA	<b>88,76</b>	83,88	87,18
DISOLUCIONES	<b>58,66</b>	60,28	59,29



PRUEBA NACIONAL ESTANDARIZADA  
INFORME REGIONAL - APLICACIÓN SUMATIVA 2025  
**SECUNDARIA TECNICO**

Dirección regional:  
**DESAMPARADOS**

Porcentaje de acierto por aprendizaje por centro educativo, según dirección regional educativa en el componente de Educación Cívica

Centro educativo: C.T.P JOSE MARIA ZELEDON BRENES

Porcentaje de aciertos:

Porcentaje de centro educativo	Porcentaje regional	Porcentaje nacional
<b>78,24</b>	81,40	80,67

Porcentaje por aprendizaje:

Aprendizajes	Porcentaje de centro educativo	Porcentaje regional	Porcentaje nacional
LOS REGIMENES POLITICOS	<b>82,35</b>	85,40	84,44
ORGANIZACION Y FUNCIONAMIENTO DEL REGIMEN POLITICO DEMOCRATICO COSTARRICENSE.	<b>67,11</b>	68,97	68,16
SISTEMA ELECTORAL DE COSTA RICA	<b>83,66</b>	87,20	86,47
EL ESTADO COSTARRICENSE GARANTE DE LA IGUALDAD DE OPORTUNIDADES	<b>79,84</b>	84,01	83,60



PRUEBA NACIONAL ESTANDARIZADA  
INFORME REGIONAL - APLICACIÓN SUMATIVA 2025  
**SECUNDARIA TECNICO**

Dirección regional:  
**DESAMPARADOS**

Porcentaje de acierto por aprendizaje por centro educativo, según dirección regional educativa en el componente de Español

Centro educativo: C.T.P MAXIMO QUESADA

Porcentaje de aciertos:

Porcentaje de centro educativo	Porcentaje regional	Porcentaje nacional
<b>70,53</b>	71,71	71,36

Porcentaje por aprendizaje:

Aprendizajes	Porcentaje de centro educativo	Porcentaje regional	Porcentaje nacional
IDENTIFICA INFORMACION EN TEXTOS LITERARIOS A PARTIR DE LA REORGANIZACION DE LA COMPRESION LITERAL.	<b>71,93</b>	72,13	71,95
IDENTIFICA INFORMACION EN TEXTOS NO LITERARIOS A PARTIR DE LA REORGANIZACION DE LA COMPRESION LITER	<b>78,32</b>	78,61	77,60
RECONOCE EL TIPO DE SOCIEDAD REPRESENTADA POR EL TEXTO LITERARIO.	<b>70,68</b>	71,77	72,46
INFIERE LA POSICION DEL TEXTO LITERARIO ANTE EL MUNDO MOSTRADO.	<b>72,93</b>	72,54	72,06
INTERPRETA LA POSICION DEL TEXTO NO LITERARIO ANTE EL MUNDO REPRESENTADO.	<b>70,68</b>	71,33	71,16
RECONOCE EL TIPO DE SOCIEDAD PRESENTE EN EL TEXTO NO LITERARIO.	<b>74,44</b>	75,35	74,81
INTERPRETA, EN TEXTOS LITERARIOS, LOS RECURSOS RETORICOS COMO APORTES A LA SIGNIFICACION INTRATEXTUA	<b>65,98</b>	70,95	70,67
INFIERE EL COMPONENTE SEMANTICO (IMPLICITO) EN UN TEXTO NO LITERARIO.	<b>63,91</b>	65,91	65,01
INFIERE LAS IMPLICACIONES DEL PENSAMIENTO SOCIAL DERIVADAS DEL TEXTO LITERARIO.	<b>65,91</b>	66,82	66,51



PRUEBA NACIONAL ESTANDARIZADA  
INFORME REGIONAL - APLICACIÓN SUMATIVA 2025  
**SECUNDARIA TECNICO**

Dirección regional:  
**DESAMPARADOS**

Porcentaje de acierto por aprendizaje por centro educativo, según dirección regional educativa en el componente de Estudios Sociales

Centro educativo: C.T.P MAXIMO QUESADA

Porcentaje de aciertos:

Porcentaje de centro educativo	Porcentaje regional	Porcentaje nacional
<b>77,09</b>	76,74	75,99

Porcentaje por aprendizaje:

Aprendizajes	Porcentaje de centro educativo	Porcentaje regional	Porcentaje nacional
LA SOCIEDAD CONTEMPORANEA: PROCESOS HISTORICOS, GEOPOLITICOS Y POBLACIONALES A ESCALA GLOBAL DESDE E	<b>75,07</b>	74,45	73,57
LA SOCIEDAD CONTEMPORANEA: LA INTERDEPENDENCIA E INTERCONEXION GLOBAL Y LOS PROCESOS HISTORICOS QUE	<b>79,10</b>	79,03	78,41

Porcentaje de acierto por aprendizaje por centro educativo, según dirección regional educativa en el componente de Matemáticas

Centro educativo: C.T.P MAXIMO QUESADA

Porcentaje de aciertos:

Porcentaje de centro educativo	Porcentaje regional	Porcentaje nacional
<b>50,90</b>	52,30	52,06

Porcentaje por aprendizaje:

Aprendizajes	Porcentaje de centro educativo	Porcentaje regional	Porcentaje nacional
GEOMETRIA	<b>54,17</b>	55,46	55,50
RELACIONES Y ALGEBRA	<b>56,88</b>	60,16	59,60
ESTADISTICA Y PROBABILIDAD	<b>41,64</b>	41,29	41,08

Porcentaje de acierto por aprendizaje por centro educativo, según dirección regional educativa en el componente de Ciencias



PRUEBA NACIONAL ESTANDARIZADA  
INFORME REGIONAL - APLICACIÓN SUMATIVA 2025  
**SECUNDARIA TECNICO**

Dirección regional:  
**DESAMPARADOS**

Centro educativo: C.T.P MAXIMO QUESADA

Porcentaje de aciertos:

Porcentaje de centro educativo	Porcentaje regional	Porcentaje nacional
<b>62,54</b>	62,75	63,47

Porcentaje por aprendizaje:

Aprendizajes	Porcentaje de centro educativo	Porcentaje regional	Porcentaje nacional
MAGNITUDES FISICAS	<b>50,38</b>	55,12	56,69
MOVIMIENTO DE LOS CUERPOS	<b>64,41</b>	61,89	64,59
LEYES DE NEWTON	<b>48,50</b>	51,22	51,76
GRAVITACION UNIVERSAL.	<b>72,93</b>	75,26	74,26
TRABAJO Y ENERGIA	<b>45,61</b>	45,46	48,77
HIDROSTATICA	<b>57,89</b>	60,01	58,49
ELECTROSTATICA	<b>75,19</b>	68,80	68,03
SISTEMAS BIOLOGICOS	<b>75,64</b>	74,99	74,56
CARACTERISTICAS E INTERRELACIONES POBLACIONALES	<b>69,92</b>	70,90	73,64
EQUILIBRIO ECOLOGICO	<b>75,56</b>	67,49	71,83
GENETICA	<b>61,65</b>	58,73	58,10
EVOLUCION	<b>58,27</b>	56,11	56,20
LA MATERIA BASE DEL UNIVERSO	<b>61,28</b>	69,60	68,87
LA MATERIA EN SU INTERIOR	<b>44,74</b>	44,27	43,24
TRANSFORMACIONES DE LA MATERIA	<b>80,08</b>	83,88	87,18
DISOLUCIONES	<b>58,65</b>	60,28	59,29



PRUEBA NACIONAL ESTANDARIZADA  
INFORME REGIONAL - APLICACIÓN SUMATIVA 2025  
**SECUNDARIA TECNICO**

Dirección regional:  
**DESAMPARADOS**

Porcentaje de acierto por aprendizaje por centro educativo, según dirección regional educativa en el componente de Educación Cívica

Centro educativo: C.T.P MAXIMO QUESADA

Porcentaje de aciertos:

Porcentaje de centro educativo	Porcentaje regional	Porcentaje nacional
82,53	81,40	80,67

Porcentaje por aprendizaje:

Aprendizajes	Porcentaje de centro educativo	Porcentaje regional	Porcentaje nacional
LOS REGIMENES POLITICOS	86,47	85,40	84,44
ORGANIZACION Y FUNCIONAMIENTO DEL REGIMEN POLITICO DEMOCRATICO COSTARRICENSE.	71,32	68,97	68,16
SISTEMA ELECTORAL DE COSTA RICA	87,47	87,20	86,47
EL ESTADO COSTARRICENSE GARANTE DE LA IGUALDAD DE OPORTUNIDADES	84,87	84,01	83,60



PRUEBA NACIONAL ESTANDARIZADA  
INFORME REGIONAL - APLICACIÓN SUMATIVA 2025  
**SECUNDARIA TECNICO**

Dirección regional:  
**DESAMPARADOS**

Porcentaje de acierto por aprendizaje por centro educativo, según dirección regional educativa en el componente de Español

Centro educativo: C.T.P. MONSEÑOR SANABRIA

Porcentaje de aciertos:

Porcentaje de centro educativo	Porcentaje regional	Porcentaje nacional
75,26	71,71	71,36

Porcentaje por aprendizaje:

Aprendizajes	Porcentaje de centro educativo	Porcentaje regional	Porcentaje nacional
IDENTIFICA INFORMACION EN TEXTOS LITERARIOS A PARTIR DE LA REORGANIZACION DE LA COMPRESION LITERAL.	74,93	72,13	71,95
IDENTIFICA INFORMACION EN TEXTOS NO LITERARIOS A PARTIR DE LA REORGANIZACION DE LA COMPRESION LITER	83,53	78,61	77,60
RECONOCE EL TIPO DE SOCIEDAD REPRESENTADA POR EL TEXTO LITERARIO.	79,62	71,77	72,46
INFIERE LA POSICION DEL TEXTO LITERARIO ANTE EL MUNDO MOSTRADO.	78,67	72,54	72,06
INTERPRETA LA POSICION DEL TEXTO NO LITERARIO ANTE EL MUNDO REPRESENTADO.	72,38	71,33	71,16
RECONOCE EL TIPO DE SOCIEDAD PRESENTE EN EL TEXTO NO LITERARIO.	77,42	75,35	74,81
INTERPRETA, EN TEXTOS LITERARIOS, LOS RECURSOS RETORICOS COMO APORTES A LA SIGNIFICACION INTRATEXTUA	73,46	70,95	70,67
INFIERE EL COMPONENTE SEMANTICO (IMPLICITO) EN UN TEXTO NO LITERARIO.	67,01	65,91	65,01
INFIERE LAS IMPLICACIONES DEL PENSAMIENTO SOCIAL DERIVADAS DEL TEXTO LITERARIO.	70,28	66,82	66,51



PRUEBA NACIONAL ESTANDARIZADA  
INFORME REGIONAL - APLICACIÓN SUMATIVA 2025  
**SECUNDARIA TECNICO**

Dirección regional:  
**DESAMPARADOS**

Porcentaje de acierto por aprendizaje por centro educativo, según dirección regional educativa en el componente de Estudios Sociales

Centro educativo: C.T.P. MONSEÑOR SANABRIA

Porcentaje de aciertos:

Porcentaje de centro educativo	Porcentaje regional	Porcentaje nacional
<b>80,43</b>	76,74	75,99

Porcentaje por aprendizaje:

Aprendizajes	Porcentaje de centro educativo	Porcentaje regional	Porcentaje nacional
LA SOCIEDAD CONTEMPORANEA: PROCESOS HISTORICOS, GEOPOLITICOS Y POBLACIONALES A ESCALA GLOBAL DESDE E	<b>78,56</b>	74,45	73,57
LA SOCIEDAD CONTEMPORANEA: LA INTERDEPENDENCIA E INTERCONEXION GLOBAL Y LOS PROCESOS HISTORICOS QUE	<b>82,29</b>	79,03	78,41

Porcentaje de acierto por aprendizaje por centro educativo, según dirección regional educativa en el componente de Matemáticas

Centro educativo: C.T.P. MONSEÑOR SANABRIA

Porcentaje de aciertos:

Porcentaje de centro educativo	Porcentaje regional	Porcentaje nacional
<b>55,67</b>	52,30	52,06

Porcentaje por aprendizaje:

Aprendizajes	Porcentaje de centro educativo	Porcentaje regional	Porcentaje nacional
GEOMETRIA	<b>59,38</b>	55,46	55,50
RELACIONES Y ALGEBRA	<b>64,63</b>	60,16	59,60
ESTADISTICA Y PROBABILIDAD	<b>42,99</b>	41,29	41,08

Porcentaje de acierto por aprendizaje por centro educativo, según dirección regional educativa en el componente de Ciencias



PRUEBA NACIONAL ESTANDARIZADA  
INFORME REGIONAL - APLICACIÓN SUMATIVA 2025  
**SECUNDARIA TECNICO**

Dirección regional:  
**DESAMPARADOS**

Centro educativo: C.T.P. MONSEÑOR SANABRIA

Porcentaje de aciertos:

Porcentaje de centro educativo	Porcentaje regional	Porcentaje nacional
<b>65,00</b>	62,75	63,47

Porcentaje por aprendizaje:

Aprendizajes	Porcentaje de centro educativo	Porcentaje regional	Porcentaje nacional
MAGNITUDES FISICAS	<b>65,98</b>	55,12	56,69
MOVIMIENTO DE LOS CUERPOS	<b>65,49</b>	61,89	64,59
LEYES DE NEWTON	<b>53,23</b>	51,22	51,76
GRAVITACION UNIVERSAL.	<b>79,47</b>	75,26	74,26
TRABAJO Y ENERGIA	<b>43,60</b>	45,46	48,77
HIDROSTATICA	<b>50,15</b>	60,01	58,49
ELECTROSTATICA	<b>75,66</b>	68,80	68,03
SISTEMAS BIOLOGICOS	<b>80,12</b>	74,99	74,56
CARACTERISTICAS E INTERRELACIONES POBLACIONALES	<b>69,99</b>	70,90	73,64
EQUILIBRIO ECOLOGICO	<b>63,78</b>	67,49	71,83
GENETICA	<b>59,04</b>	58,73	58,10
EVOLUCION	<b>57,04</b>	56,11	56,20
LA MATERIA BASE DEL UNIVERSO	<b>74,93</b>	69,60	68,87
LA MATERIA EN SU INTERIOR	<b>54,33</b>	44,27	43,24
TRANSFORMACIONES DE LA MATERIA	<b>88,12</b>	83,88	87,18
DISOLUCIONES	<b>59,04</b>	60,28	59,29



PRUEBA NACIONAL ESTANDARIZADA  
INFORME REGIONAL - APLICACIÓN SUMATIVA 2025  
**SECUNDARIA TECNICO**

Dirección regional:  
**DESAMPARADOS**

Porcentaje de acierto por aprendizaje por centro educativo, según dirección regional educativa en el componente de Educación Cívica

Centro educativo: C.T.P. MONSEÑOR SANABRIA

Porcentaje de aciertos:

Porcentaje de centro educativo	Porcentaje regional	Porcentaje nacional
<b>84,19</b>	81,40	80,67

Porcentaje por aprendizaje:

Aprendizajes	Porcentaje de centro educativo	Porcentaje regional	Porcentaje nacional
LOS REGIMENES POLITICOS	<b>88,97</b>	85,40	84,44
ORGANIZACION Y FUNCIONAMIENTO DEL REGIMEN POLITICO DEMOCRATICO COSTARRICENSE.	<b>70,63</b>	68,97	68,16
SISTEMA ELECTORAL DE COSTA RICA	<b>90,49</b>	87,20	86,47
EL ESTADO COSTARRICENSE GARANTE DE LA IGUALDAD DE OPORTUNIDADES	<b>86,66</b>	84,01	83,60



PRUEBA NACIONAL ESTANDARIZADA  
INFORME REGIONAL - APLICACIÓN SUMATIVA 2025  
**SECUNDARIA TECNICO**

Dirección regional:  
**DESAMPARADOS**

Porcentaje de acierto por aprendizaje por centro educativo, según dirección regional educativa en el componente de Español

Centro educativo: C.T.P. DOS CERCAS

Porcentaje de aciertos:

Porcentaje de centro educativo	Porcentaje regional	Porcentaje nacional
<b>73,14</b>	71,71	71,36

Porcentaje por aprendizaje:

Aprendizajes	Porcentaje de centro educativo	Porcentaje regional	Porcentaje nacional
IDENTIFICA INFORMACION EN TEXTOS LITERARIOS A PARTIR DE LA REORGANIZACION DE LA COMPRESION LITERAL.	<b>77,37</b>	72,13	71,95
IDENTIFICA INFORMACION EN TEXTOS NO LITERARIOS A PARTIR DE LA REORGANIZACION DE LA COMPRESION LITER	<b>82,26</b>	78,61	77,60
RECONOCE EL TIPO DE SOCIEDAD REPRESENTADA POR EL TEXTO LITERARIO.	<b>74,08</b>	71,77	72,46
INFIERE LA POSICION DEL TEXTO LITERARIO ANTE EL MUNDO MOSTRADO.	<b>73,39</b>	72,54	72,06
INTERPRETA LA POSICION DEL TEXTO NO LITERARIO ANTE EL MUNDO REPRESENTADO.	<b>71,38</b>	71,33	71,16
RECONOCE EL TIPO DE SOCIEDAD PRESENTE EN EL TEXTO NO LITERARIO.	<b>79,13</b>	75,35	74,81
INTERPRETA, EN TEXTOS LITERARIOS, LOS RECURSOS RETORICOS COMO APORTES A LA SIGNIFICACION INTRATEXTUA	<b>71,33</b>	70,95	70,67
INFIERE EL COMPONENTE SEMANTICO (IMPLICITO) EN UN TEXTO NO LITERARIO.	<b>64,45</b>	65,91	65,01
INFIERE LAS IMPLICACIONES DEL PENSAMIENTO SOCIAL DERIVADAS DEL TEXTO LITERARIO.	<b>64,83</b>	66,82	66,51



PRUEBA NACIONAL ESTANDARIZADA  
INFORME REGIONAL - APLICACIÓN SUMATIVA 2025  
**SECUNDARIA TECNICO**

Dirección regional:  
**DESAMPARADOS**

Porcentaje de acierto por aprendizaje por centro educativo, según dirección regional educativa en el componente de Estudios Sociales

Centro educativo: C.T.P. DOS CERCAS

Porcentaje de aciertos:

Porcentaje de centro educativo	Porcentaje regional	Porcentaje nacional
<b>79,06</b>	76,74	75,99

Porcentaje por aprendizaje:

Aprendizajes	Porcentaje de centro educativo	Porcentaje regional	Porcentaje nacional
LA SOCIEDAD CONTEMPORANEA: PROCESOS HISTORICOS, GEOPOLITICOS Y POBLACIONALES A ESCALA GLOBAL DESDE E	<b>77,87</b>	74,45	73,57
LA SOCIEDAD CONTEMPORANEA: LA INTERDEPENDENCIA E INTERCONEXION GLOBAL Y LOS PROCESOS HISTORICOS QUE	<b>80,24</b>	79,03	78,41

Porcentaje de acierto por aprendizaje por centro educativo, según dirección regional educativa en el componente de Matemáticas

Centro educativo: C.T.P. DOS CERCAS

Porcentaje de aciertos:

Porcentaje de centro educativo	Porcentaje regional	Porcentaje nacional
<b>56,67</b>	52,30	52,06

Porcentaje por aprendizaje:

Aprendizajes	Porcentaje de centro educativo	Porcentaje regional	Porcentaje nacional
GEOMETRIA	<b>57,11</b>	55,46	55,50
RELACIONES Y ALGEBRA	<b>68,85</b>	60,16	59,60
ESTADISTICA Y PROBABILIDAD	<b>44,04</b>	41,29	41,08

Porcentaje de acierto por aprendizaje por centro educativo, según dirección regional educativa en el componente de Ciencias



PRUEBA NACIONAL ESTANDARIZADA  
INFORME REGIONAL - APLICACIÓN SUMATIVA 2025  
**SECUNDARIA TECNICO**

Dirección regional:  
**DESAMPARADOS**

Centro educativo: C.T.P. DOS CERCAS

Porcentaje de aciertos:

Porcentaje de centro educativo	Porcentaje regional	Porcentaje nacional
<b>63,33</b>	62,75	63,47

Porcentaje por aprendizaje:

Aprendizajes	Porcentaje de centro educativo	Porcentaje regional	Porcentaje nacional
MAGNITUDES FISICAS	<b>46,79</b>	55,12	56,69
MOVIMIENTO DE LOS CUERPOS	<b>64,83</b>	61,89	64,59
LEYES DE NEWTON	<b>59,17</b>	51,22	51,76
GRAVITACION UNIVERSAL.	<b>75,23</b>	75,26	74,26
TRABAJO Y ENERGIA	<b>39,76</b>	45,46	48,77
HIDROSTATICA	<b>57,80</b>	60,01	58,49
ELECTROSTATICA	<b>63,30</b>	68,80	68,03
SISTEMAS BIOLOGICOS	<b>81,83</b>	74,99	74,56
CARACTERISTICAS E INTERRELACIONES POBLACIONALES	<b>77,06</b>	70,90	73,64
EQUILIBRIO ECOLOGICO	<b>77,52</b>	67,49	71,83
GENETICA	<b>62,69</b>	58,73	58,10
EVOLUCION	<b>61,01</b>	56,11	56,20
LA MATERIA BASE DEL UNIVERSO	<b>69,27</b>	69,60	68,87
LA MATERIA EN SU INTERIOR	<b>40,83</b>	44,27	43,24
TRANSFORMACIONES DE LA MATERIA	<b>79,36</b>	83,88	87,18
DISOLUCIONES	<b>56,88</b>	60,28	59,29



PRUEBA NACIONAL ESTANDARIZADA  
INFORME REGIONAL - APLICACIÓN SUMATIVA 2025  
**SECUNDARIA TECNICO**

Dirección regional:  
**DESAMPARADOS**

Porcentaje de acierto por aprendizaje por centro educativo, según dirección regional educativa en el componente de Educación Cívica

Centro educativo: C.T.P. DOS CERCAS

Porcentaje de aciertos:

Porcentaje de centro educativo	Porcentaje regional	Porcentaje nacional
84,05	81,40	80,67

Porcentaje por aprendizaje:

Aprendizajes	Porcentaje de centro educativo	Porcentaje regional	Porcentaje nacional
LOS REGIMENES POLITICOS	87,79	85,40	84,44
ORGANIZACION Y FUNCIONAMIENTO DEL REGIMEN POLITICO DEMOCRATICO COSTARRICENSE.	68,68	68,97	68,16
SISTEMA ELECTORAL DE COSTA RICA	90,52	87,20	86,47
EL ESTADO COSTARRICENSE GARANTE DE LA IGUALDAD DE OPORTUNIDADES	89,22	84,01	83,60



PRUEBA NACIONAL ESTANDARIZADA  
INFORME REGIONAL - APLICACIÓN SUMATIVA 2025  
**SECUNDARIA TECNICO**

Dirección regional:  
**DESAMPARADOS**

Porcentaje de acierto por aprendizaje por centro educativo, según dirección regional educativa en el componente de Español

Centro educativo: C.T.P. SAN JUAN SUR

Porcentaje de aciertos:

Porcentaje de centro educativo	Porcentaje regional	Porcentaje nacional
<b>71,02</b>	71,71	71,36

Porcentaje por aprendizaje:

Aprendizajes	Porcentaje de centro educativo	Porcentaje regional	Porcentaje nacional
IDENTIFICA INFORMACION EN TEXTOS LITERARIOS A PARTIR DE LA REORGANIZACION DE LA COMPRESION LITERAL.	<b>70,72</b>	72,13	71,95
IDENTIFICA INFORMACION EN TEXTOS NO LITERARIOS A PARTIR DE LA REORGANIZACION DE LA COMPRESION LITER	<b>74,10</b>	78,61	77,60
RECONOCE EL TIPO DE SOCIEDAD REPRESENTADA POR EL TEXTO LITERARIO.	<b>68,92</b>	71,77	72,46
INFIERE LA POSICION DEL TEXTO LITERARIO ANTE EL MUNDO MOSTRADO.	<b>72,64</b>	72,54	72,06
INTERPRETA LA POSICION DEL TEXTO NO LITERARIO ANTE EL MUNDO REPRESENTADO.	<b>72,16</b>	71,33	71,16
RECONOCE EL TIPO DE SOCIEDAD PRESENTE EN EL TEXTO NO LITERARIO.	<b>77,70</b>	75,35	74,81
INTERPRETA, EN TEXTOS LITERARIOS, LOS RECURSOS RETORICOS COMO APORTES A LA SIGNIFICACION INTRATEXTUA	<b>68,41</b>	70,95	70,67
INFIERE EL COMPONENTE SEMANTICO (IMPLICITO) EN UN TEXTO NO LITERARIO.	<b>65,37</b>	65,91	65,01
INFIERE LAS IMPLICACIONES DEL PENSAMIENTO SOCIAL DERIVADAS DEL TEXTO LITERARIO.	<b>69,14</b>	66,82	66,51



PRUEBA NACIONAL ESTANDARIZADA  
INFORME REGIONAL - APLICACIÓN SUMATIVA 2025  
**SECUNDARIA TECNICO**

Dirección regional:  
**DESAMPARADOS**

Porcentaje de acierto por aprendizaje por centro educativo, según dirección regional educativa en el componente de Estudios Sociales

Centro educativo: C.T.P. SAN JUAN SUR

Porcentaje de aciertos:

Porcentaje de centro educativo	Porcentaje regional	Porcentaje nacional
<b>75,07</b>	76,74	75,99

Porcentaje por aprendizaje:

Aprendizajes	Porcentaje de centro educativo	Porcentaje regional	Porcentaje nacional
LA SOCIEDAD CONTEMPORANEA: PROCESOS HISTORICOS, GEOPOLITICOS Y POBLACIONALES A ESCALA GLOBAL DESDE E	<b>72,57</b>	74,45	73,57
LA SOCIEDAD CONTEMPORANEA: LA INTERDEPENDENCIA E INTERCONEXION GLOBAL Y LOS PROCESOS HISTORICOS QUE	<b>77,57</b>	79,03	78,41

Porcentaje de acierto por aprendizaje por centro educativo, según dirección regional educativa en el componente de Matemáticas

Centro educativo: C.T.P. SAN JUAN SUR

Porcentaje de aciertos:

Porcentaje de centro educativo	Porcentaje regional	Porcentaje nacional
<b>48,90</b>	52,30	52,06

Porcentaje por aprendizaje:

Aprendizajes	Porcentaje de centro educativo	Porcentaje regional	Porcentaje nacional
GEOMETRIA	<b>52,98</b>	55,46	55,50
RELACIONES Y ALGEBRA	<b>55,20</b>	60,16	59,60
ESTADISTICA Y PROBABILIDAD	<b>38,51</b>	41,29	41,08

Porcentaje de acierto por aprendizaje por centro educativo, según dirección regional educativa en el componente de Ciencias



PRUEBA NACIONAL ESTANDARIZADA  
INFORME REGIONAL - APLICACIÓN SUMATIVA 2025  
**SECUNDARIA TECNICO**

Dirección regional:  
**DESAMPARADOS**

Centro educativo: C.T.P. SAN JUAN SUR

Porcentaje de aciertos:

Porcentaje de centro educativo	Porcentaje regional	Porcentaje nacional
<b>65,35</b>	62,75	63,47

Porcentaje por aprendizaje:

Aprendizajes	Porcentaje de centro educativo	Porcentaje regional	Porcentaje nacional
MAGNITUDES FISICAS	<b>60,81</b>	55,12	56,69
MOVIMIENTO DE LOS CUERPOS	<b>59,91</b>	61,89	64,59
LEYES DE NEWTON	<b>54,05</b>	51,22	51,76
GRAVITACION UNIVERSAL.	<b>76,35</b>	75,26	74,26
TRABAJO Y ENERGIA	<b>53,15</b>	45,46	48,77
HIDROSTATICA	<b>63,51</b>	60,01	58,49
ELECTROSTATICA	<b>72,30</b>	68,80	68,03
SISTEMAS BIOLOGICOS	<b>76,49</b>	74,99	74,56
CARACTERISTICAS E INTERRELACIONES POBLACIONALES	<b>70,27</b>	70,90	73,64
EQUILIBRIO ECOLOGICO	<b>65,20</b>	67,49	71,83
GENETICA	<b>60,59</b>	58,73	58,10
EVOLUCION	<b>62,16</b>	56,11	56,20
LA MATERIA BASE DEL UNIVERSO	<b>69,59</b>	69,60	68,87
LA MATERIA EN SU INTERIOR	<b>45,44</b>	44,27	43,24
TRANSFORMACIONES DE LA MATERIA	<b>89,86</b>	83,88	87,18
DISOLUCIONES	<b>65,99</b>	60,28	59,29



PRUEBA NACIONAL ESTANDARIZADA  
INFORME REGIONAL - APLICACIÓN SUMATIVA 2025  
**SECUNDARIA TECNICO**

Dirección regional:  
**DESAMPARADOS**

Porcentaje de acierto por aprendizaje por centro educativo, según dirección regional educativa en el componente de Educación Cívica

Centro educativo: C.T.P. SAN JUAN SUR

Porcentaje de aciertos:

Porcentaje de centro educativo	Porcentaje regional	Porcentaje nacional
<b>77,76</b>	81,40	80,67

Porcentaje por aprendizaje:

Aprendizajes	Porcentaje de centro educativo	Porcentaje regional	Porcentaje nacional
LOS REGIMENES POLITICOS	<b>79,78</b>	85,40	84,44
ORGANIZACION Y FUNCIONAMIENTO DEL REGIMEN POLITICO DEMOCRATICO COSTARRICENSE.	<b>64,38</b>	68,97	68,16
SISTEMA ELECTORAL DE COSTA RICA	<b>83,95</b>	87,20	86,47
EL ESTADO COSTARRICENSE GARANTE DE LA IGUALDAD DE OPORTUNIDADES	<b>82,94</b>	84,01	83,60



PRUEBA NACIONAL ESTANDARIZADA  
INFORME REGIONAL - APLICACIÓN SUMATIVA 2025  
**SECUNDARIA TECNICO**

Dirección regional:  
**DESAMPARADOS**

Porcentaje de acierto por aprendizaje por centro educativo, según dirección regional educativa en el componente de Español

Centro educativo: C.T.P. JOSE FIGUERES FERRER

Porcentaje de aciertos:

Porcentaje de centro educativo	Porcentaje regional	Porcentaje nacional
<b>70,22</b>	71,71	71,36

Porcentaje por aprendizaje:

Aprendizajes	Porcentaje de centro educativo	Porcentaje regional	Porcentaje nacional
IDENTIFICA INFORMACION EN TEXTOS LITERARIOS A PARTIR DE LA REORGANIZACION DE LA COMPRESION LITERAL.	<b>72,71</b>	72,13	71,95
IDENTIFICA INFORMACION EN TEXTOS NO LITERARIOS A PARTIR DE LA REORGANIZACION DE LA COMPRESION LITER	<b>76,33</b>	78,61	77,60
RECONOCE EL TIPO DE SOCIEDAD REPRESENTADA POR EL TEXTO LITERARIO.	<b>69,38</b>	71,77	72,46
INFIERE LA POSICION DEL TEXTO LITERARIO ANTE EL MUNDO MOSTRADO.	<b>68,66</b>	72,54	72,06
INTERPRETA LA POSICION DEL TEXTO NO LITERARIO ANTE EL MUNDO REPRESENTADO.	<b>70,72</b>	71,33	71,16
RECONOCE EL TIPO DE SOCIEDAD PRESENTE EN EL TEXTO NO LITERARIO.	<b>72,10</b>	75,35	74,81
INTERPRETA, EN TEXTOS LITERARIOS, LOS RECURSOS RETORICOS COMO APORTES A LA SIGNIFICACION INTRATEXTUA	<b>70,29</b>	70,95	70,67
INFIERE EL COMPONENTE SEMANTICO (IMPLICITO) EN UN TEXTO NO LITERARIO.	<b>65,40</b>	65,91	65,01
INFIERE LAS IMPLICACIONES DEL PENSAMIENTO SOCIAL DERIVADAS DEL TEXTO LITERARIO.	<b>66,43</b>	66,82	66,51



PRUEBA NACIONAL ESTANDARIZADA  
INFORME REGIONAL - APLICACIÓN SUMATIVA 2025  
**SECUNDARIA TECNICO**

Dirección regional:  
**DESAMPARADOS**

Porcentaje de acierto por aprendizaje por centro educativo, según dirección regional educativa en el componente de Estudios Sociales

Centro educativo: C.T.P. JOSE FIGUERES FERRER

Porcentaje de aciertos:

Porcentaje de centro educativo	Porcentaje regional	Porcentaje nacional
<b>71,68</b>	76,74	75,99

Porcentaje por aprendizaje:

Aprendizajes	Porcentaje de centro educativo	Porcentaje regional	Porcentaje nacional
LA SOCIEDAD CONTEMPORANEA: PROCESOS HISTORICOS, GEOPOLITICOS Y POBLACIONALES A ESCALA GLOBAL DESDE E	<b>68,58</b>	74,45	73,57
LA SOCIEDAD CONTEMPORANEA: LA INTERDEPENDENCIA E INTERCONEXION GLOBAL Y LOS PROCESOS HISTORICOS QUE	<b>74,78</b>	79,03	78,41

Porcentaje de acierto por aprendizaje por centro educativo, según dirección regional educativa en el componente de Matemáticas

Centro educativo: C.T.P. JOSE FIGUERES FERRER

Porcentaje de aciertos:

Porcentaje de centro educativo	Porcentaje regional	Porcentaje nacional
<b>50,38</b>	52,30	52,06

Porcentaje por aprendizaje:

Aprendizajes	Porcentaje de centro educativo	Porcentaje regional	Porcentaje nacional
GEOMETRIA	<b>53,02</b>	55,46	55,50
RELACIONES Y ALGEBRA	<b>59,14</b>	60,16	59,60
ESTADISTICA Y PROBABILIDAD	<b>38,99</b>	41,29	41,08

Porcentaje de acierto por aprendizaje por centro educativo, según dirección regional educativa en el componente de Ciencias



PRUEBA NACIONAL ESTANDARIZADA  
INFORME REGIONAL - APLICACIÓN SUMATIVA 2025  
**SECUNDARIA TECNICO**

Dirección regional:  
**DESAMPARADOS**

Centro educativo: C.T.P. JOSE FIGUERES FERRER

Porcentaje de aciertos:

Porcentaje de centro educativo	Porcentaje regional	Porcentaje nacional
<b>60,10</b>	62,75	63,47

Porcentaje por aprendizaje:

Aprendizajes	Porcentaje de centro educativo	Porcentaje regional	Porcentaje nacional
MAGNITUDES FISICAS	<b>50,00</b>	55,12	56,69
MOVIMIENTO DE LOS CUERPOS	<b>58,21</b>	61,89	64,59
LEYES DE NEWTON	<b>41,30</b>	51,22	51,76
GRAVITACION UNIVERSAL.	<b>73,19</b>	75,26	74,26
TRABAJO Y ENERGIA	<b>46,14</b>	45,46	48,77
HIDROSTATICA	<b>55,07</b>	60,01	58,49
ELECTROSTATICA	<b>62,32</b>	68,80	68,03
SISTEMAS BIOLOGICOS	<b>74,64</b>	74,99	74,56
CARACTERISTICAS E INTERRELACIONES POBLACIONALES	<b>69,81</b>	70,90	73,64
EQUILIBRIO ECOLOGICO	<b>65,94</b>	67,49	71,83
GENETICA	<b>57,49</b>	58,73	58,10
EVOLUCION	<b>47,10</b>	56,11	56,20
LA MATERIA BASE DEL UNIVERSO	<b>70,29</b>	69,60	68,87
LA MATERIA EN SU INTERIOR	<b>43,30</b>	44,27	43,24
TRANSFORMACIONES DE LA MATERIA	<b>82,25</b>	83,88	87,18
DISOLUCIONES	<b>64,49</b>	60,28	59,29



PRUEBA NACIONAL ESTANDARIZADA  
INFORME REGIONAL - APLICACIÓN SUMATIVA 2025  
**SECUNDARIA TECNICO**

Dirección regional:  
**DESAMPARADOS**

Porcentaje de acierto por aprendizaje por centro educativo, según dirección regional educativa en el componente de Educación Cívica

Centro educativo: C.T.P. JOSE FIGUERES FERRER

Porcentaje de aciertos:

Porcentaje de centro educativo	Porcentaje regional	Porcentaje nacional
<b>79,01</b>	81,40	80,67

Porcentaje por aprendizaje:

Aprendizajes	Porcentaje de centro educativo	Porcentaje regional	Porcentaje nacional
LOS REGIMENES POLITICOS	<b>82,83</b>	85,40	84,44
ORGANIZACION Y FUNCIONAMIENTO DEL REGIMEN POLITICO DEMOCRATICO COSTARRICENSE.	<b>66,98</b>	68,97	68,16
SISTEMA ELECTORAL DE COSTA RICA	<b>84,96</b>	87,20	86,47
EL ESTADO COSTARRICENSE GARANTE DE LA IGUALDAD DE OPORTUNIDADES	<b>81,25</b>	84,01	83,60



PRUEBA NACIONAL ESTANDARIZADA  
INFORME REGIONAL - APLICACIÓN SUMATIVA 2025  
**SECUNDARIA TECNICO**

Dirección regional:  
**DESAMPARADOS**

Porcentaje de acierto por aprendizaje por centro educativo, según dirección regional educativa en el componente de Español

Centro educativo: C.T.P. ACOSTA

Porcentaje de aciertos:

Porcentaje de centro educativo	Porcentaje regional	Porcentaje nacional
<b>72,46</b>	71,71	71,36

Porcentaje por aprendizaje:

Aprendizajes	Porcentaje de centro educativo	Porcentaje regional	Porcentaje nacional
IDENTIFICA INFORMACION EN TEXTOS LITERARIOS A PARTIR DE LA REORGANIZACION DE LA COMPRESION LITERAL.	<b>71,97</b>	72,13	71,95
IDENTIFICA INFORMACION EN TEXTOS NO LITERARIOS A PARTIR DE LA REORGANIZACION DE LA COMPRESION LITER	<b>80,05</b>	78,61	77,60
RECONOCE EL TIPO DE SOCIEDAD REPRESENTADA POR EL TEXTO LITERARIO.	<b>72,92</b>	71,77	72,46
INFIERE LA POSICION DEL TEXTO LITERARIO ANTE EL MUNDO MOSTRADO.	<b>70,64</b>	72,54	72,06
INTERPRETA LA POSICION DEL TEXTO NO LITERARIO ANTE EL MUNDO REPRESENTADO.	<b>73,33</b>	71,33	71,16
RECONOCE EL TIPO DE SOCIEDAD PRESENTE EN EL TEXTO NO LITERARIO.	<b>73,86</b>	75,35	74,81
INTERPRETA, EN TEXTOS LITERARIOS, LOS RECURSOS RETORICOS COMO APORTES A LA SIGNIFICACION INTRATEXTUA	<b>71,78</b>	70,95	70,67
INFIERE EL COMPONENTE SEMANTICO (IMPLICITO) EN UN TEXTO NO LITERARIO.	<b>66,67</b>	65,91	65,01
INFIERE LAS IMPLICACIONES DEL PENSAMIENTO SOCIAL DERIVADAS DEL TEXTO LITERARIO.	<b>70,96</b>	66,82	66,51



PRUEBA NACIONAL ESTANDARIZADA  
INFORME REGIONAL - APLICACIÓN SUMATIVA 2025  
**SECUNDARIA TECNICO**

Dirección regional:  
**DESAMPARADOS**

Porcentaje de acierto por aprendizaje por centro educativo, según dirección regional educativa en el componente de Estudios Sociales

Centro educativo: C.T.P. ACOSTA

Porcentaje de aciertos:

Porcentaje de centro educativo	Porcentaje regional	Porcentaje nacional
<b>77,71</b>	76,74	75,99

Porcentaje por aprendizaje:

Aprendizajes	Porcentaje de centro educativo	Porcentaje regional	Porcentaje nacional
LA SOCIEDAD CONTEMPORANEA: PROCESOS HISTORICOS, GEOPOLITICOS Y POBLACIONALES A ESCALA GLOBAL DESDE E	<b>73,39</b>	74,45	73,57
LA SOCIEDAD CONTEMPORANEA: LA INTERDEPENDENCIA E INTERCONEXION GLOBAL Y LOS PROCESOS HISTORICOS QUE	<b>82,02</b>	79,03	78,41

Porcentaje de acierto por aprendizaje por centro educativo, según dirección regional educativa en el componente de Matemáticas

Centro educativo: C.T.P. ACOSTA

Porcentaje de aciertos:

Porcentaje de centro educativo	Porcentaje regional	Porcentaje nacional
<b>54,67</b>	52,30	52,06

Porcentaje por aprendizaje:

Aprendizajes	Porcentaje de centro educativo	Porcentaje regional	Porcentaje nacional
GEOMETRIA	<b>58,46</b>	55,46	55,50
RELACIONES Y ALGEBRA	<b>63,57</b>	60,16	59,60
ESTADISTICA Y PROBABILIDAD	<b>41,97</b>	41,29	41,08

Porcentaje de acierto por aprendizaje por centro educativo, según dirección regional educativa en el componente de Ciencias



PRUEBA NACIONAL ESTANDARIZADA  
INFORME REGIONAL - APLICACIÓN SUMATIVA 2025  
**SECUNDARIA TECNICO**

Dirección regional:  
**DESAMPARADOS**

Centro educativo: C.T.P. ACOSTA

Porcentaje de aciertos:

Porcentaje de centro educativo	Porcentaje regional	Porcentaje nacional
<b>66,19</b>	62,75	63,47

Porcentaje por aprendizaje:

Aprendizajes	Porcentaje de centro educativo	Porcentaje regional	Porcentaje nacional
MAGNITUDES FISICAS	<b>57,58</b>	55,12	56,69
MOVIMIENTO DE LOS CUERPOS	<b>64,65</b>	61,89	64,59
LEYES DE NEWTON	<b>55,30</b>	51,22	51,76
GRAVITACION UNIVERSAL.	<b>77,27</b>	75,26	74,26
TRABAJO Y ENERGIA	<b>47,98</b>	45,46	48,77
HIDROSTATICA	<b>70,45</b>	60,01	58,49
ELECTROSTATICA	<b>76,52</b>	68,80	68,03
SISTEMAS BIOLOGICOS	<b>76,82</b>	74,99	74,56
CARACTERISTICAS E INTERRELACIONES POBLACIONALES	<b>78,79</b>	70,90	73,64
EQUILIBRIO ECOLOGICO	<b>77,65</b>	67,49	71,83
GENETICA	<b>58,84</b>	58,73	58,10
EVOLUCION	<b>56,44</b>	56,11	56,20
LA MATERIA BASE DEL UNIVERSO	<b>71,59</b>	69,60	68,87
LA MATERIA EN SU INTERIOR	<b>46,02</b>	44,27	43,24
TRANSFORMACIONES DE LA MATERIA	<b>80,30</b>	83,88	87,18
DISOLUCIONES	<b>62,88</b>	60,28	59,29



PRUEBA NACIONAL ESTANDARIZADA  
INFORME REGIONAL - APLICACIÓN SUMATIVA 2025  
**SECUNDARIA TECNICO**

Dirección regional:  
**DESAMPARADOS**

Porcentaje de acierto por aprendizaje por centro educativo, según dirección regional educativa en el componente de Educación Cívica

Centro educativo: C.T.P. ACOSTA

Porcentaje de aciertos:

Porcentaje de centro educativo	Porcentaje regional	Porcentaje nacional
<b>81,97</b>	81,40	80,67

Porcentaje por aprendizaje:

Aprendizajes	Porcentaje de centro educativo	Porcentaje regional	Porcentaje nacional
LOS REGIMENES POLITICOS	<b>84,67</b>	85,40	84,44
ORGANIZACION Y FUNCIONAMIENTO DEL REGIMEN POLITICO DEMOCRATICO COSTARRICENSE.	<b>69,48</b>	68,97	68,16
SISTEMA ELECTORAL DE COSTA RICA	<b>88,01</b>	87,20	86,47
EL ESTADO COSTARRICENSE GARANTE DE LA IGUALDAD DE OPORTUNIDADES	<b>85,70</b>	84,01	83,60



PRUEBA NACIONAL ESTANDARIZADA  
INFORME REGIONAL - APLICACIÓN SUMATIVA 2025  
**SECUNDARIA TECNICO**

Dirección regional:  
**DESAMPARADOS**

Porcentaje de acierto por aprendizaje por centro educativo, según dirección regional educativa en el componente de Español

Centro educativo: C.T.P. JOSE ALBERTAZZI

Porcentaje de aciertos:

Porcentaje de centro educativo	Porcentaje regional	Porcentaje nacional
<b>67,90</b>	71,71	71,36

Porcentaje por aprendizaje:

Aprendizajes	Porcentaje de centro educativo	Porcentaje regional	Porcentaje nacional
IDENTIFICA INFORMACION EN TEXTOS LITERARIOS A PARTIR DE LA REORGANIZACION DE LA COMPRESION LITERAL.	<b>68,16</b>	72,13	71,95
IDENTIFICA INFORMACION EN TEXTOS NO LITERARIOS A PARTIR DE LA REORGANIZACION DE LA COMPRESION LITER	<b>76,07</b>	78,61	77,60
RECONOCE EL TIPO DE SOCIEDAD REPRESENTADA POR EL TEXTO LITERARIO.	<b>66,48</b>	71,77	72,46
INFIERE LA POSICION DEL TEXTO LITERARIO ANTE EL MUNDO MOSTRADO.	<b>67,88</b>	72,54	72,06
INTERPRETA LA POSICION DEL TEXTO NO LITERARIO ANTE EL MUNDO REPRESENTADO.	<b>67,93</b>	71,33	71,16
RECONOCE EL TIPO DE SOCIEDAD PRESENTE EN EL TEXTO NO LITERARIO.	<b>71,37</b>	75,35	74,81
INTERPRETA, EN TEXTOS LITERARIOS, LOS RECURSOS RETORICOS COMO APORTES A LA SIGNIFICACION INTRATEXTUA	<b>69,13</b>	70,95	70,67
INFIERE EL COMPONENTE SEMANTICO (IMPLICITO) EN UN TEXTO NO LITERARIO.	<b>65,08</b>	65,91	65,01
INFIERE LAS IMPLICACIONES DEL PENSAMIENTO SOCIAL DERIVADAS DEL TEXTO LITERARIO.	<b>59,03</b>	66,82	66,51



PRUEBA NACIONAL ESTANDARIZADA  
INFORME REGIONAL - APLICACIÓN SUMATIVA 2025  
**SECUNDARIA TECNICO**

Dirección regional:  
**DESAMPARADOS**

Porcentaje de acierto por aprendizaje por centro educativo, según dirección regional educativa en el componente de Estudios Sociales

Centro educativo: C.T.P. JOSE ALBERTAZZI

Porcentaje de aciertos:

Porcentaje de centro educativo	Porcentaje regional	Porcentaje nacional
<b>73,62</b>	76,74	75,99

Porcentaje por aprendizaje:

Aprendizajes	Porcentaje de centro educativo	Porcentaje regional	Porcentaje nacional
LA SOCIEDAD CONTEMPORANEA: PROCESOS HISTORICOS, GEOPOLITICOS Y POBLACIONALES A ESCALA GLOBAL DESDE E	<b>71,57</b>	74,45	73,57
LA SOCIEDAD CONTEMPORANEA: LA INTERDEPENDENCIA E INTERCONEXION GLOBAL Y LOS PROCESOS HISTORICOS QUE	<b>75,67</b>	79,03	78,41

Porcentaje de acierto por aprendizaje por centro educativo, según dirección regional educativa en el componente de Matemáticas

Centro educativo: C.T.P. JOSE ALBERTAZZI

Porcentaje de aciertos:

Porcentaje de centro educativo	Porcentaje regional	Porcentaje nacional
<b>51,36</b>	52,30	52,06

Porcentaje por aprendizaje:

Aprendizajes	Porcentaje de centro educativo	Porcentaje regional	Porcentaje nacional
GEOMETRIA	<b>55,31</b>	55,46	55,50
RELACIONES Y ALGEBRA	<b>59,56</b>	60,16	59,60
ESTADISTICA Y PROBABILIDAD	<b>39,22</b>	41,29	41,08

Porcentaje de acierto por aprendizaje por centro educativo, según dirección regional educativa en el componente de Ciencias



PRUEBA NACIONAL ESTANDARIZADA  
INFORME REGIONAL - APLICACIÓN SUMATIVA 2025  
**SECUNDARIA TECNICO**

Dirección regional:  
**DESAMPARADOS**

Centro educativo: C.T.P. JOSE ALBERTAZZI

Porcentaje de aciertos:

Porcentaje de centro educativo	Porcentaje regional	Porcentaje nacional
<b>57,19</b>	62,75	63,47

Porcentaje por aprendizaje:

Aprendizajes	Porcentaje de centro educativo	Porcentaje regional	Porcentaje nacional
MAGNITUDES FISICAS	<b>43,58</b>	55,12	56,69
MOVIMIENTO DE LOS CUERPOS	<b>57,17</b>	61,89	64,59
LEYES DE NEWTON	<b>47,77</b>	51,22	51,76
GRAVITACION UNIVERSAL.	<b>72,07</b>	75,26	74,26
TRABAJO Y ENERGIA	<b>40,04</b>	45,46	48,77
HIDROSTATICA	<b>61,45</b>	60,01	58,49
ELECTROSTATICA	<b>62,01</b>	68,80	68,03
SISTEMAS BIOLOGICOS	<b>68,04</b>	74,99	74,56
CARACTERISTICAS E INTERRELACIONES POBLACIONALES	<b>65,18</b>	70,90	73,64
EQUILIBRIO ECOLOGICO	<b>58,94</b>	67,49	71,83
GENETICA	<b>53,26</b>	58,73	58,10
EVOLUCION	<b>55,59</b>	56,11	56,20
LA MATERIA BASE DEL UNIVERSO	<b>65,92</b>	69,60	68,87
LA MATERIA EN SU INTERIOR	<b>35,47</b>	44,27	43,24
TRANSFORMACIONES DE LA MATERIA	<b>72,63</b>	83,88	87,18
DISOLUCIONES	<b>55,87</b>	60,28	59,29



PRUEBA NACIONAL ESTANDARIZADA  
INFORME REGIONAL - APLICACIÓN SUMATIVA 2025  
**SECUNDARIA TECNICO**

Dirección regional:  
**DESAMPARADOS**

Porcentaje de acierto por aprendizaje por centro educativo, según dirección regional educativa en el componente de Educación Cívica

Centro educativo: C.T.P. JOSE ALBERTAZZI

Porcentaje de aciertos:

Porcentaje de centro educativo	Porcentaje regional	Porcentaje nacional
<b>80,06</b>	81,40	80,67

Porcentaje por aprendizaje:

Aprendizajes	Porcentaje de centro educativo	Porcentaje regional	Porcentaje nacional
LOS REGIMENES POLITICOS	<b>83,97</b>	85,40	84,44
ORGANIZACION Y FUNCIONAMIENTO DEL REGIMEN POLITICO DEMOCRATICO COSTARRICENSE.	<b>69,99</b>	68,97	68,16
SISTEMA ELECTORAL DE COSTA RICA	<b>84,50</b>	87,20	86,47
EL ESTADO COSTARRICENSE GARANTE DE LA IGUALDAD DE OPORTUNIDADES	<b>81,77</b>	84,01	83,60



PRUEBA NACIONAL ESTANDARIZADA  
INFORME REGIONAL - APLICACIÓN SUMATIVA 2025  
**SECUNDARIA TECNICO**

Dirección regional:  
**DESAMPARADOS**

Porcentaje de acierto por aprendizaje por centro educativo, según dirección regional educativa en el componente de Español

Centro educativo: C.T.P. BRAULIO ODIO HERRERA

Porcentaje de aciertos:

Porcentaje de centro educativo	Porcentaje regional	Porcentaje nacional
<b>66,01</b>	71,71	71,36

Porcentaje por aprendizaje:

Aprendizajes	Porcentaje de centro educativo	Porcentaje regional	Porcentaje nacional
IDENTIFICA INFORMACION EN TEXTOS LITERARIOS A PARTIR DE LA REORGANIZACION DE LA COMPRESION LITERAL.	<b>68,37</b>	72,13	71,95
IDENTIFICA INFORMACION EN TEXTOS NO LITERARIOS A PARTIR DE LA REORGANIZACION DE LA COMPRESION LITER	<b>68,03</b>	78,61	77,60
RECONOCE EL TIPO DE SOCIEDAD REPRESENTADA POR EL TEXTO LITERARIO.	<b>61,22</b>	71,77	72,46
INFIERE LA POSICION DEL TEXTO LITERARIO ANTE EL MUNDO MOSTRADO.	<b>63,78</b>	72,54	72,06
INTERPRETA LA POSICION DEL TEXTO NO LITERARIO ANTE EL MUNDO REPRESENTADO.	<b>74,69</b>	71,33	71,16
RECONOCE EL TIPO DE SOCIEDAD PRESENTE EN EL TEXTO NO LITERARIO.	<b>69,39</b>	75,35	74,81
INTERPRETA, EN TEXTOS LITERARIOS, LOS RECURSOS RETORICOS COMO APORTES A LA SIGNIFICACION INTRATEXTUA	<b>67,86</b>	70,95	70,67
INFIERE EL COMPONENTE SEMANTICO (IMPLICITO) EN UN TEXTO NO LITERARIO.	<b>58,16</b>	65,91	65,01
INFIERE LAS IMPLICACIONES DEL PENSAMIENTO SOCIAL DERIVADAS DEL TEXTO LITERARIO.	<b>62,59</b>	66,82	66,51



PRUEBA NACIONAL ESTANDARIZADA  
INFORME REGIONAL - APLICACIÓN SUMATIVA 2025  
**SECUNDARIA TECNICO**

Dirección regional:  
**DESAMPARADOS**

Porcentaje de acierto por aprendizaje por centro educativo, según dirección regional educativa en el componente de Estudios Sociales

Centro educativo: C.T.P. BRAULIO ODIO HERRERA

Porcentaje de aciertos:

Porcentaje de centro educativo	Porcentaje regional	Porcentaje nacional
73,46	76,74	75,99

Porcentaje por aprendizaje:

Aprendizajes	Porcentaje de centro educativo	Porcentaje regional	Porcentaje nacional
LA SOCIEDAD CONTEMPORANEA: PROCESOS HISTORICOS, GEOPOLITICOS Y POBLACIONALES A ESCALA GLOBAL DESDE E	71,27	74,45	73,57
LA SOCIEDAD CONTEMPORANEA: LA INTERDEPENDENCIA E INTERCONEXION GLOBAL Y LOS PROCESOS HISTORICOS QUE	75,65	79,03	78,41

Porcentaje de acierto por aprendizaje por centro educativo, según dirección regional educativa en el componente de Matemáticas

Centro educativo: C.T.P. BRAULIO ODIO HERRERA

Porcentaje de aciertos:

Porcentaje de centro educativo	Porcentaje regional	Porcentaje nacional
44,19	52,30	52,06

Porcentaje por aprendizaje:

Aprendizajes	Porcentaje de centro educativo	Porcentaje regional	Porcentaje nacional
GEOMETRIA	47,96	55,46	55,50
RELACIONES Y ALGEBRA	51,55	60,16	59,60
ESTADISTICA Y PROBABILIDAD	33,06	41,29	41,08

Porcentaje de acierto por aprendizaje por centro educativo, según dirección regional educativa en el componente de Ciencias



PRUEBA NACIONAL ESTANDARIZADA  
INFORME REGIONAL - APLICACIÓN SUMATIVA 2025  
**SECUNDARIA TECNICO**

Dirección regional:  
**DESAMPARADOS**

Centro educativo: C.T.P. BRAULIO ODIO HERRERA

Porcentaje de aciertos:

Porcentaje de centro educativo	Porcentaje regional	Porcentaje nacional
<b>56,01</b>	62,75	63,47

Porcentaje por aprendizaje:

Aprendizajes	Porcentaje de centro educativo	Porcentaje regional	Porcentaje nacional
MAGNITUDES FISICAS	<b>44,90</b>	55,12	56,69
MOVIMIENTO DE LOS CUERPOS	<b>46,94</b>	61,89	64,59
LEYES DE NEWTON	<b>42,86</b>	51,22	51,76
GRAVITACION UNIVERSAL.	<b>65,31</b>	75,26	74,26
TRABAJO Y ENERGIA	<b>45,58</b>	45,46	48,77
HIDROSTATICA	<b>67,35</b>	60,01	58,49
ELECTROSTATICA	<b>71,43</b>	68,80	68,03
SISTEMAS BIOLOGICOS	<b>66,12</b>	74,99	74,56
CARACTERISTICAS E INTERRELACIONES POBLACIONALES	<b>68,03</b>	70,90	73,64
EQUILIBRIO ECOLOGICO	<b>43,88</b>	67,49	71,83
GENETICA	<b>56,46</b>	58,73	58,10
EVOLUCION	<b>55,10</b>	56,11	56,20
LA MATERIA BASE DEL UNIVERSO	<b>61,73</b>	69,60	68,87
LA MATERIA EN SU INTERIOR	<b>33,67</b>	44,27	43,24
TRANSFORMACIONES DE LA MATERIA	<b>74,49</b>	83,88	87,18
DISOLUCIONES	<b>52,38</b>	60,28	59,29



PRUEBA NACIONAL ESTANDARIZADA  
INFORME REGIONAL - APLICACIÓN SUMATIVA 2025  
**SECUNDARIA TECNICO**

Dirección regional:  
**DESAMPARADOS**

Porcentaje de acierto por aprendizaje por centro educativo, según dirección regional educativa en el componente de Educación Cívica

Centro educativo: C.T.P. BRAULIO ODIO HERRERA

Porcentaje de aciertos:

Porcentaje de centro educativo	Porcentaje regional	Porcentaje nacional
<b>73,00</b>	81,40	80,67

Porcentaje por aprendizaje:

Aprendizajes	Porcentaje de centro educativo	Porcentaje regional	Porcentaje nacional
LOS REGIMENES POLITICOS	<b>77,08</b>	85,40	84,44
ORGANIZACION Y FUNCIONAMIENTO DEL REGIMEN POLITICO DEMOCRATICO COSTARRICENSE.	<b>59,48</b>	68,97	68,16
SISTEMA ELECTORAL DE COSTA RICA	<b>79,42</b>	87,20	86,47
EL ESTADO COSTARRICENSE GARANTE DE LA IGUALDAD DE OPORTUNIDADES	<b>76,02</b>	84,01	83,60



PRUEBA NACIONAL ESTANDARIZADA  
INFORME REGIONAL - APLICACIÓN SUMATIVA 2025  
**SECUNDARIA TECNICO**

Dirección regional:  
**DESAMPARADOS**

Porcentaje de acierto por aprendizaje por centro educativo, según dirección regional educativa en el componente de Español

Centro educativo: C.T.P. DE ASERRI

Porcentaje de aciertos:

Porcentaje de centro educativo	Porcentaje regional	Porcentaje nacional
<b>73,77</b>	71,71	71,36

Porcentaje por aprendizaje:

Aprendizajes	Porcentaje de centro educativo	Porcentaje regional	Porcentaje nacional
IDENTIFICA INFORMACION EN TEXTOS LITERARIOS A PARTIR DE LA REORGANIZACION DE LA COMPRESION LITERAL.	<b>74,62</b>	72,13	71,95
IDENTIFICA INFORMACION EN TEXTOS NO LITERARIOS A PARTIR DE LA REORGANIZACION DE LA COMPRESION LITER	<b>80,49</b>	78,61	77,60
RECONOCE EL TIPO DE SOCIEDAD REPRESENTADA POR EL TEXTO LITERARIO.	<b>73,99</b>	71,77	72,46
INFIERE LA POSICION DEL TEXTO LITERARIO ANTE EL MUNDO MOSTRADO.	<b>75,38</b>	72,54	72,06
INTERPRETA LA POSICION DEL TEXTO NO LITERARIO ANTE EL MUNDO REPRESENTADO.	<b>72,06</b>	71,33	71,16
RECONOCE EL TIPO DE SOCIEDAD PRESENTE EN EL TEXTO NO LITERARIO.	<b>76,63</b>	75,35	74,81
INTERPRETA, EN TEXTOS LITERARIOS, LOS RECURSOS RETORICOS COMO APORTES A LA SIGNIFICACION INTRATEXTUA	<b>72,99</b>	70,95	70,67
INFIERE EL COMPONENTE SEMANTICO (IMPLICITO) EN UN TEXTO NO LITERARIO.	<b>69,60</b>	65,91	65,01
INFIERE LAS IMPLICACIONES DEL PENSAMIENTO SOCIAL DERIVADAS DEL TEXTO LITERARIO.	<b>68,17</b>	66,82	66,51



PRUEBA NACIONAL ESTANDARIZADA  
INFORME REGIONAL - APLICACIÓN SUMATIVA 2025  
**SECUNDARIA TECNICO**

Dirección regional:  
**DESAMPARADOS**

Porcentaje de acierto por aprendizaje por centro educativo, según dirección regional educativa en el componente de Estudios Sociales

Centro educativo: C.T.P. DE ASERRI

Porcentaje de aciertos:

Porcentaje de centro educativo	Porcentaje regional	Porcentaje nacional
<b>78,66</b>	76,74	75,99

Porcentaje por aprendizaje:

Aprendizajes	Porcentaje de centro educativo	Porcentaje regional	Porcentaje nacional
LA SOCIEDAD CONTEMPORANEA: PROCESOS HISTORICOS, GEOPOLITICOS Y POBLACIONALES A ESCALA GLOBAL DESDE E	<b>77,01</b>	74,45	73,57
LA SOCIEDAD CONTEMPORANEA: LA INTERDEPENDENCIA E INTERCONEXION GLOBAL Y LOS PROCESOS HISTORICOS QUE	<b>80,30</b>	79,03	78,41

Porcentaje de acierto por aprendizaje por centro educativo, según dirección regional educativa en el componente de Matemáticas

Centro educativo: C.T.P. DE ASERRI

Porcentaje de aciertos:

Porcentaje de centro educativo	Porcentaje regional	Porcentaje nacional
<b>53,42</b>	52,30	52,06

Porcentaje por aprendizaje:

Aprendizajes	Porcentaje de centro educativo	Porcentaje regional	Porcentaje nacional
GEOMETRIA	<b>56,45</b>	55,46	55,50
RELACIONES Y ALGEBRA	<b>60,19</b>	60,16	59,60
ESTADISTICA Y PROBABILIDAD	<b>43,62</b>	41,29	41,08

Porcentaje de acierto por aprendizaje por centro educativo, según dirección regional educativa en el componente de Ciencias



PRUEBA NACIONAL ESTANDARIZADA  
INFORME REGIONAL - APLICACIÓN SUMATIVA 2025  
**SECUNDARIA TECNICO**

Dirección regional:  
**DESAMPARADOS**

Centro educativo: C.T.P. DE ASERRI

Porcentaje de aciertos:

Porcentaje de centro educativo	Porcentaje regional	Porcentaje nacional
<b>64,05</b>	62,75	63,47

Porcentaje por aprendizaje:

Aprendizajes	Porcentaje de centro educativo	Porcentaje regional	Porcentaje nacional
MAGNITUDES FISICAS	<b>60,30</b>	55,12	56,69
MOVIMIENTO DE LOS CUERPOS	<b>63,65</b>	61,89	64,59
LEYES DE NEWTON	<b>53,77</b>	51,22	51,76
GRAVITACION UNIVERSAL.	<b>72,86</b>	75,26	74,26
TRABAJO Y ENERGIA	<b>51,76</b>	45,46	48,77
HIDROSTATICA	<b>65,83</b>	60,01	58,49
ELECTROSTATICA	<b>59,30</b>	68,80	68,03
SISTEMAS BIOLOGICOS	<b>76,08</b>	74,99	74,56
CARACTERISTICAS E INTERRELACIONES POBLACIONALES	<b>71,69</b>	70,90	73,64
EQUILIBRIO ECOLOGICO	<b>71,11</b>	67,49	71,83
GENETICA	<b>58,46</b>	58,73	58,10
EVOLUCION	<b>58,79</b>	56,11	56,20
LA MATERIA BASE DEL UNIVERSO	<b>71,86</b>	69,60	68,87
LA MATERIA EN SU INTERIOR	<b>41,83</b>	44,27	43,24
TRANSFORMACIONES DE LA MATERIA	<b>85,18</b>	83,88	87,18
DISOLUCIONES	<b>62,31</b>	60,28	59,29



PRUEBA NACIONAL ESTANDARIZADA  
INFORME REGIONAL - APLICACIÓN SUMATIVA 2025  
**SECUNDARIA TECNICO**

Dirección regional:  
**DESAMPARADOS**

Porcentaje de acierto por aprendizaje por centro educativo, según dirección regional educativa en el componente de Educación Cívica

Centro educativo: C.T.P. DE ASERRI

Porcentaje de aciertos:

Porcentaje de centro educativo	Porcentaje regional	Porcentaje nacional
<b>83,78</b>	81,40	80,67

Porcentaje por aprendizaje:

Aprendizajes	Porcentaje de centro educativo	Porcentaje regional	Porcentaje nacional
LOS REGIMENES POLITICOS	<b>88,34</b>	85,40	84,44
ORGANIZACION Y FUNCIONAMIENTO DEL REGIMEN POLITICO DEMOCRATICO COSTARRICENSE.	<b>71,28</b>	68,97	68,16
SISTEMA ELECTORAL DE COSTA RICA	<b>89,39</b>	87,20	86,47
EL ESTADO COSTARRICENSE GARANTE DE LA IGUALDAD DE OPORTUNIDADES	<b>86,11</b>	84,01	83,60