



MINISTERIO DE  
EDUCACIÓN PÚBLICA

GOBIERNO  
DE COSTA RICA

**DGEC**  
Dirección de Gestión  
y Evaluación de la Calidad

# PRUEBA NACIONAL ESTANDARIZADA

Sumativa 2025

Dirección Regional  
de Educación  
**NICOYA**

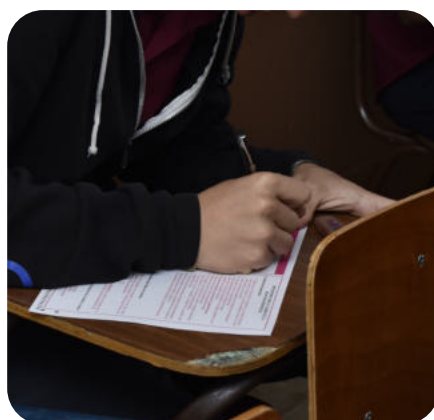
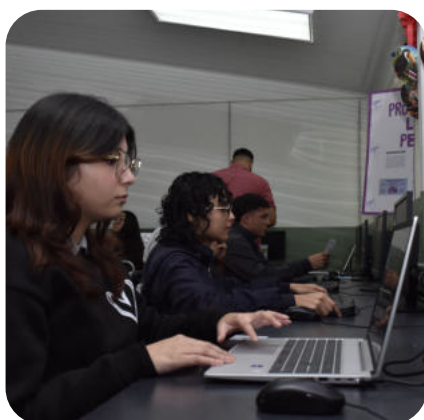

**Informe  
Regional  
Secundaria**



PRUEBA NACIONAL ESTANDARIZADA  
INFORME REGIONAL - APLICACIÓN SUMATIVA 2025  
**SECUNDARIA DIURNO**

Dirección regional: NICOYA

## Presentación

La Prueba Nacional Estandarizada, aplicación sumativa 2025, tiene como objetivo generar información técnica y pedagógica sobre los aprendizajes alcanzados por el estudiantado en los componentes evaluados en la prueba. Esta información permite a las direcciones regionales de educación identificar fortalezas, oportunidades de mejora y áreas que requieren atención prioritaria para fortalecer los procesos en los centros educativos.

Este informe regional presenta los resultados obtenidos en todos los componentes evaluados. La información se reporta en términos de porcentajes y se organiza a partir de diversas variables de interés. En primer lugar, se ofrece una comparación entre el porcentaje alcanzado por el estudiantado de la dirección regional y el promedio nacional, lo cual permite situar el desempeño regional dentro del contexto del país. Seguidamente, se presenta la desagregación del porcentaje según sexo, con el propósito de visibilizar posibles brechas de desempeño entre hombres y mujeres en cada componente.

Adicionalmente, el informe incorpora la comparación del porcentaje según la zona geográfica donde se ubica el centro educativo, diferenciando entre zona urbana y zona rural, así como según el tipo de institución, distinguiendo entre centros educativos públicos y privados. Estas desagregaciones permiten analizar cómo se distribuyen los resultados en función de variables contextuales relevantes para la gestión educativa regional.

El documento también incluye el porcentaje por circuito educativo en cada componente, acompañado de los referentes regional y nacional, lo cual facilita la identificación de circuitos con desempeños superiores o inferiores al promedio. Asimismo, se presenta el porcentaje de acierto por aprendizaje evaluado para cada centro educativo, junto con los correspondientes promedios regional y nacional. Este nivel de detalle permite identificar los aprendizajes específicos en los que cada centro educativo se encuentra por encima o por debajo de los referentes, orientando la toma de decisiones pedagógicas y la planificación de acciones de mejora a nivel institucional.

Además, para cada centro educativo, se incluye un análisis sobre el porcentaje de acierto por aprendizaje en cada uno de los componentes evaluados, con la finalidad de que las direcciones regionales y los centros educativos puedan profundizar en aquellos aprendizajes en los que el estudiantado presenta un menor porcentaje de acierto y, a partir de ello, orientar estrategias pedagógicas focalizadas que contribuyan al fortalecimiento de esos contenidos. También, permite reforzar aquellos con altos porcentajes, desde un enfoque positivo de la evaluación

Este documento constituye una herramienta de apoyo técnico para la gestión regional, el acompañamiento a los centros educativos y la planificación de acciones que promuevan la mejora continua de los aprendizajes, con criterios de equidad, pertinencia y calidad educativa.



PRUEBA NACIONAL ESTANDARIZADA  
INFORME REGIONAL - APLICACIÓN SUMATIVA 2025  
**SECUNDARIA DIURNO**

Dirección regional: NICOYA

## INFORMACIÓN DE LA DIRECCIÓN REGIONAL

Tabla 1. Puntaje promedio del estudiantado de la dirección regional educativa

Componente	Dirección regional	Nacional
Español	61,89	62,18
Estudios Sociales	73,21	74,85
Matemáticas	58,41	55,15
Ciencias	58,76	58,41
Educación Cívica	77,64	79,35

Tabla 2. Puntaje promedio del estudiantado de la dirección regional educativa, según sexo

Componente	Hombres	Mujeres
Español	61,48	62,23
Estudios Sociales	73,07	73,31
Matemáticas	59,37	57,62
Ciencias	59,06	58,51
Educación Cívica	76,71	78,39

Tabla 3. Puntaje promedio del estudiantado de la dirección regional educativa, según zona

Componente	Urbano	Rural
Español	63,08	60,54
Estudios Sociales	74,82	71,36
Matemáticas	60,16	56,41
Ciencias	57,38	60,35
Educación Cívica	77,62	77,65



PRUEBA NACIONAL ESTANDARIZADA  
INFORME REGIONAL - APLICACIÓN SUMATIVA 2025  
**SECUNDARIA DIURNO**

Dirección regional: NICOYA

Tabla 4. Puntaje promedio del estudiantado de la dirección regional educativa, según tipo de institución

Componente	Público	Privado
Español	60,67	68,96
Estudios Sociales	71,53	82,85
Matemáticas	56,78	67,80
Ciencias	57,35	66,89
Educación Cívica	75,51	89,90



PRUEBA NACIONAL ESTANDARIZADA  
INFORME REGIONAL - APLICACIÓN SUMATIVA 2025  
**SECUNDARIA DIURNO**

Dirección regional: NICOYA

## INFORMACIÓN POR COMPONENTE Y CIRCUITO

Tabla 5: Porcentaje promedio del estudiantado de cada circuito de la dirección regional educativa en el componente de Español

Promedio nacional: 62,18

Promedio regional: 61,89

Circuito	Porcentaje promedio
01	63,98
02	54,54
06	61,80
07	54,00
08	59,66

Tabla 6: Porcentaje promedio del estudiantado de cada circuito de la dirección regional educativa en el componente de Estudios Sociales

Promedio nacional: 74,85

Promedio regional: 73,21

Circuito	Porcentaje promedio
01	75,90
02	65,00
06	69,51
07	64,29
08	75,05



PRUEBA NACIONAL ESTANDARIZADA  
INFORME REGIONAL - APLICACIÓN SUMATIVA 2025  
**SECUNDARIA DIURNO**

Dirección regional: NICOYA

Tabla 7: Porcentaje promedio del estudiantado de cada circuito de la dirección regional educativa en el componente de Matemáticas

Promedio nacional: 55,15

Promedio regional: 58,41

Circuito	Porcentaje promedio
01	59,21
02	48,76
06	54,30
07	55,14
08	71,00

Tabla 8: Porcentaje promedio del estudiantado de cada circuito de la dirección regional educativa en el componente de Ciencias

Promedio nacional: 58,41

Promedio regional: 58,76

Circuito	Porcentaje promedio
01	58,81
02	58,02
06	60,39
07	52,07
08	57,93



PRUEBA NACIONAL ESTANDARIZADA  
INFORME REGIONAL - APLICACIÓN SUMATIVA 2025  
**SECUNDARIA DIURNO**

Dirección regional: NICOYA

Tabla 9: Porcentaje promedio del estudiantado de cada circuito de la dirección regional educativa en el componente de Educación Cívica

Promedio nacional: 79,35

Promedio regional: 77,64

Circuito	Porcentaje promedio
01	79,31
02	74,17
06	76,80
07	61,14
08	77,36



PRUEBA NACIONAL ESTANDARIZADA  
INFORME REGIONAL - APLICACIÓN SUMATIVA 2025  
**SECUNDARIA DIURNO**

Dirección regional: NICOYA

## INFORMACIÓN POR CENTRO EDUCATIVO Y COMPONENTE

Porcentaje de acierto por aprendizaje por centro educativo, según dirección regional educativa en el componente de Español

Centro educativo: LICEO EL CARMEN

Porcentaje de aciertos:

Porcentaje de centro educativo	Porcentaje regional	Porcentaje nacional
<b>53,88</b>	61,69	61,76

Porcentaje por aprendizaje:

Aprendizajes	Porcentaje de centro educativo	Porcentaje regional	Porcentaje nacional
IDENTIFICA INFORMACION EN TEXTOS LITERARIOS A PARTIR DE LA REORGANIZACION DE LA COMPRESION LITERAL.	<b>52,38</b>	65,87	67,67
IDENTIFICA INFORMACION EN TEXTOS NO LITERARIOS A PARTIR DE LA REORGANIZACION DE LA COMPRESION LITER	<b>57,14</b>	63,71	64,94
RECONOCE EL TIPO DE SOCIEDAD REPRESENTADA POR EL TEXTO LITERARIO.	<b>35,71</b>	63,77	66,01
INFIERE LA POSICION DEL TEXTO LITERARIO ANTE EL MUNDO MOSTRADO.	<b>46,43</b>	55,73	55,54
INTERPRETA LA POSICION DEL TEXTO NO LITERARIO ANTE EL MUNDO REPRESENTADO.	<b>62,86</b>	60,15	58,14
RECONOCE EL TIPO DE SOCIEDAD PRESENTE EN EL TEXTO NO LITERARIO.	<b>76,79</b>	66,36	65,78
INTERPRETA, EN TEXTOS LITERARIOS, LOS RECURSOS RETORICOS COMO APORTES A LA SIGNIFICACION INTRATEXTUA	<b>41,07</b>	60,30	63,18
INFIERE EL COMPONENTE SEMANTICO (IMPLICITO) EN UN TEXTO NO LITERARIO.	<b>62,50</b>	64,74	62,97
INFIERE LAS IMPLICACIONES DEL PENSAMIENTO SOCIAL DERIVADAS DEL TEXTO LITERARIO.	<b>50,00</b>	54,59	51,63



PRUEBA NACIONAL ESTANDARIZADA  
INFORME REGIONAL - APLICACIÓN SUMATIVA 2025  
**SECUNDARIA DIURNO**

Dirección regional: NICOYA

Porcentaje de acierto por aprendizaje por centro educativo, según dirección regional educativa en el componente de Estudios Sociales

Centro educativo: LICEO EL CARMEN

Porcentaje de aciertos:

Porcentaje de centro educativo	Porcentaje regional	Porcentaje nacional
64,43	69,17	74,34

Porcentaje por aprendizaje:

Aprendizajes	Porcentaje de centro educativo	Porcentaje regional	Porcentaje nacional
LA SOCIEDAD CONTEMPORANEA: PROCESOS HISTORICOS, GEOPOLITICOS Y POBLACIONALES A ESCALA GLOBAL DESDE E	64,57	69,89	76,57
LA SOCIEDAD CONTEMPORANEA: LA INTERDEPENDENCIA E INTERCONEXION GLOBAL Y LOS PROCESOS HISTORICOS QUE	64,29	68,45	72,10

Porcentaje de acierto por aprendizaje por centro educativo, según dirección regional educativa en el componente de Matemáticas

Centro educativo: LICEO EL CARMEN

Porcentaje de aciertos:

Porcentaje de centro educativo	Porcentaje regional	Porcentaje nacional
56,29	59,45	55,39

Porcentaje por aprendizaje:

Aprendizajes	Porcentaje de centro educativo	Porcentaje regional	Porcentaje nacional
GEOMETRIA	55,95	60,21	59,69
RELACIONES Y ALGEBRA	54,35	57,30	53,63
ESTADISTICA Y PROBABILIDAD	58,57	60,85	52,86



PRUEBA NACIONAL ESTANDARIZADA  
INFORME REGIONAL - APLICACIÓN SUMATIVA 2025  
**SECUNDARIA DIURNO**

Dirección regional: NICOYA

Porcentaje de acierto por aprendizaje por centro educativo, según dirección regional educativa en el componente de Ciencias

Centro educativo: LICEO EL CARMEN

Porcentaje de aciertos:

Porcentaje de centro educativo	Porcentaje regional	Porcentaje nacional
52,02	59,17	59,00

Porcentaje por aprendizaje:

Aprendizajes	Porcentaje de centro educativo	Porcentaje regional	Porcentaje nacional
LA MATERIA BASE DEL UNIVERSO	55,36	53,94	49,20
LA MATERIA EN SU INTERIOR	80,36	59,84	56,01
TRANSFORMACIONES DE LA MATERIA	42,86	44,68	33,66
DISOLUCIONES	50,00	50,38	47,44
MAGNITUDES FISICAS	64,29	64,64	70,66
MOVIMIENTO DE LOS CUERPOS	52,38	59,63	59,60
LEYES DE NEWTON	17,86	53,99	61,72
TRABAJO Y ENERGIA	54,76	48,99	48,65
HIDROSTATICA	21,43	58,94	63,69
ELECTROSTATICA	78,57	64,26	62,21
SISTEMAS BIOLOGICOS	45,71	71,86	76,14
CARACTERISTICAS E INTERRELACIONES POBLACIONALES	71,43	67,11	66,32
EQUILIBRIO ECOLOGICO	39,29	70,82	76,89
GENETICA	59,52	46,32	41,07
EVOLUCION	46,43	72,15	71,68



PRUEBA NACIONAL ESTANDARIZADA  
INFORME REGIONAL - APLICACIÓN SUMATIVA 2025  
**SECUNDARIA DIURNO**

Dirección regional: NICOYA

Porcentaje de acierto por aprendizaje por centro educativo, según dirección regional educativa en el componente de Educación Cívica

Centro educativo: LICEO EL CARMEN

Porcentaje de aciertos:

Porcentaje de centro educativo	Porcentaje regional	Porcentaje nacional
62,01	78,22	79,79

Porcentaje por aprendizaje:

Aprendizajes	Porcentaje de centro educativo	Porcentaje regional	Porcentaje nacional
LOS REGIMENES POLITICOS	58,79	75,75	78,25
ORGANIZACION Y FUNCIONAMIENTO DEL REGIMEN POLITICO DEMOCRATICO COSTARRICENSE.	59,18	76,65	78,36
SISTEMA ELECTORAL DE COSTA RICA	59,52	77,63	79,04
EL ESTADO COSTARRICENSE GARANTE DE LA IGUALDAD DE OPORTUNIDADES	70,54	82,84	83,49



PRUEBA NACIONAL ESTANDARIZADA  
INFORME REGIONAL - APLICACIÓN SUMATIVA 2025  
**SECUNDARIA DIURNO**

Dirección regional: NICOYA

Porcentaje de acierto por aprendizaje por centro educativo, según dirección regional educativa en el componente de Español

Centro educativo: LICEO DE NICOYA

Porcentaje de aciertos:

Porcentaje de centro educativo	Porcentaje regional	Porcentaje nacional
59,85	61,69	61,76

Porcentaje por aprendizaje:

Aprendizajes	Porcentaje de centro educativo	Porcentaje regional	Porcentaje nacional
IDENTIFICA INFORMACION EN TEXTOS LITERARIOS A PARTIR DE LA REORGANIZACION DE LA COMPRESION LITERAL.	65,91	65,87	67,67
IDENTIFICA INFORMACION EN TEXTOS NO LITERARIOS A PARTIR DE LA REORGANIZACION DE LA COMPRESION LITER	61,03	63,71	64,94
RECONOCE EL TIPO DE SOCIEDAD REPRESENTADA POR EL TEXTO LITERARIO.	66,41	63,77	66,01
INFIERE LA POSICION DEL TEXTO LITERARIO ANTE EL MUNDO MOSTRADO.	53,79	55,73	55,54
INTERPRETA LA POSICION DEL TEXTO NO LITERARIO ANTE EL MUNDO REPRESENTADO.	51,01	60,15	58,14
RECONOCE EL TIPO DE SOCIEDAD PRESENTE EN EL TEXTO NO LITERARIO.	63,01	66,36	65,78
INTERPRETA, EN TEXTOS LITERARIOS, LOS RECURSOS RETORICOS COMO APORTES A LA SIGNIFICACION INTRATEXTUA	63,13	60,30	63,18
INFIERE EL COMPONENTE SEMANTICO (IMPLICITO) EN UN TEXTO NO LITERARIO.	59,85	64,74	62,97
INFIERE LAS IMPLICACIONES DEL PENSAMIENTO SOCIAL DERIVADAS DEL TEXTO LITERARIO.	54,55	54,59	51,63



PRUEBA NACIONAL ESTANDARIZADA  
INFORME REGIONAL - APLICACIÓN SUMATIVA 2025  
**SECUNDARIA DIURNO**

Dirección regional: NICOYA

Porcentaje de acierto por aprendizaje por centro educativo, según dirección regional educativa en el componente de Estudios Sociales

Centro educativo: LICEO DE NICOYA

Porcentaje de aciertos:

Porcentaje de centro educativo	Porcentaje regional	Porcentaje nacional
<b>70,53</b>	69,17	74,34

Porcentaje por aprendizaje:

Aprendizajes	Porcentaje de centro educativo	Porcentaje regional	Porcentaje nacional
LA SOCIEDAD CONTEMPORANEA: PROCESOS HISTORICOS, GEOPOLITICOS Y POBLACIONALES A ESCALA GLOBAL DESDE E	<b>72,34</b>	69,89	76,57
LA SOCIEDAD CONTEMPORANEA: LA INTERDEPENDENCIA E INTERCONEXION GLOBAL Y LOS PROCESOS HISTORICOS QUE	<b>68,71</b>	68,45	72,10

Porcentaje de acierto por aprendizaje por centro educativo, según dirección regional educativa en el componente de Matemáticas

Centro educativo: LICEO DE NICOYA

Porcentaje de aciertos:

Porcentaje de centro educativo	Porcentaje regional	Porcentaje nacional
<b>52,07</b>	59,45	55,39

Porcentaje por aprendizaje:

Aprendizajes	Porcentaje de centro educativo	Porcentaje regional	Porcentaje nacional
GEOMETRIA	<b>54,27</b>	60,21	59,69
RELACIONES Y ALGEBRA	<b>50,78</b>	57,30	53,63
ESTADISTICA Y PROBABILIDAD	<b>51,16</b>	60,85	52,86

Porcentaje de acierto por aprendizaje por centro educativo, según dirección regional educativa en el componente de Ciencias



PRUEBA NACIONAL ESTANDARIZADA  
INFORME REGIONAL - APLICACIÓN SUMATIVA 2025  
**SECUNDARIA DIURNO**

Dirección regional: NICOYA

Centro educativo: LICEO DE NICOYA

Porcentaje de aciertos:

Porcentaje de centro educativo	Porcentaje regional	Porcentaje nacional
52,41	58,50	58,68

Porcentaje por aprendizaje:

Aprendizajes	Porcentaje de centro educativo	Porcentaje regional	Porcentaje nacional
LA MATERIA BASE DEL UNIVERSO	43,47	53,94	49,20
LA MATERIA EN SU INTERIOR	48,37	59,84	56,01
TRANSFORMACIONES DE LA MATERIA	34,67	44,68	33,66
DISOLUCIONES	40,87	50,38	47,44
MAGNITUDES FISICAS	58,29	64,64	70,66
MOVIMIENTO DE LOS CUERPOS	53,10	59,63	59,60
LEYES DE NEWTON	55,78	53,99	61,72
GRAVITACION UNIVERSAL.	44,22	48,48	53,90
TRABAJO Y ENERGIA	40,87	48,99	48,65
HIDROSTATICA	61,81	58,94	63,69
ELECTROSTATICA	50,25	64,26	62,21
SISTEMAS BIOLOGICOS	71,86	71,86	76,14
CARACTERISTICAS E INTERRELACIONES POBLACIONALES	62,98	67,11	66,32
EQUILIBRIO ECOLOGICO	73,37	70,82	76,89
GENETICA	36,85	46,32	41,07
EVOLUCION	61,81	72,15	71,68



PRUEBA NACIONAL ESTANDARIZADA  
INFORME REGIONAL - APLICACIÓN SUMATIVA 2025  
**SECUNDARIA DIURNO**

Dirección regional: NICOYA

Porcentaje de acierto por aprendizaje por centro educativo, según dirección regional educativa en el componente de Educación Cívica

Centro educativo: LICEO DE NICOYA

Porcentaje de aciertos:

Porcentaje de centro educativo	Porcentaje regional	Porcentaje nacional
73,57	78,22	79,79

Porcentaje por aprendizaje:

Aprendizajes	Porcentaje de centro educativo	Porcentaje regional	Porcentaje nacional
LOS REGIMENES POLITICOS	69,15	75,75	78,25
ORGANIZACION Y FUNCIONAMIENTO DEL REGIMEN POLITICO DEMOCRATICO COSTARRICENSE.	72,79	76,65	78,36
SISTEMA ELECTORAL DE COSTA RICA	72,74	77,63	79,04
EL ESTADO COSTARRICENSE GARANTE DE LA IGUALDAD DE OPORTUNIDADES	79,59	82,84	83,49



PRUEBA NACIONAL ESTANDARIZADA  
INFORME REGIONAL - APLICACIÓN SUMATIVA 2025  
**SECUNDARIA DIURNO**

Dirección regional: NICOYA

Porcentaje de acierto por aprendizaje por centro educativo, según dirección regional educativa en el componente de Español

Centro educativo: LICEO LOS ANGELES

Porcentaje de aciertos:

Porcentaje de centro educativo	Porcentaje regional	Porcentaje nacional
59,17	61,69	61,76

Porcentaje por aprendizaje:

Aprendizajes	Porcentaje de centro educativo	Porcentaje regional	Porcentaje nacional
IDENTIFICA INFORMACION EN TEXTOS LITERARIOS A PARTIR DE LA REORGANIZACION DE LA COMPRESION LITERAL.	58,89	65,87	67,67
IDENTIFICA INFORMACION EN TEXTOS NO LITERARIOS A PARTIR DE LA REORGANIZACION DE LA COMPRESION LITER	63,33	63,71	64,94
RECONOCE EL TIPO DE SOCIEDAD REPRESENTADA POR EL TEXTO LITERARIO.	65,00	63,77	66,01
INFIERE LA POSICION DEL TEXTO LITERARIO ANTE EL MUNDO MOSTRADO.	55,00	55,73	55,54
INTERPRETA LA POSICION DEL TEXTO NO LITERARIO ANTE EL MUNDO REPRESENTADO.	72,00	60,15	58,14
RECONOCE EL TIPO DE SOCIEDAD PRESENTE EN EL TEXTO NO LITERARIO.	66,67	66,36	65,78
INTERPRETA, EN TEXTOS LITERARIOS, LOS RECURSOS RETORICOS COMO APORTES A LA SIGNIFICACION INTRATEXTUA	46,67	60,30	63,18
INFIERE EL COMPONENTE SEMANTICO (IMPLICITO) EN UN TEXTO NO LITERARIO.	65,00	64,74	62,97
INFIERE LAS IMPLICACIONES DEL PENSAMIENTO SOCIAL DERIVADAS DEL TEXTO LITERARIO.	40,00	54,59	51,63



PRUEBA NACIONAL ESTANDARIZADA  
INFORME REGIONAL - APLICACIÓN SUMATIVA 2025  
**SECUNDARIA DIURNO**

Dirección regional: NICOYA

Porcentaje de acierto por aprendizaje por centro educativo, según dirección regional educativa en el componente de Estudios Sociales

Centro educativo: LICEO LOS ANGELES

Porcentaje de aciertos:

Porcentaje de centro educativo	Porcentaje regional	Porcentaje nacional
69,60	69,17	74,34

Porcentaje por aprendizaje:

Aprendizajes	Porcentaje de centro educativo	Porcentaje regional	Porcentaje nacional
LA SOCIEDAD CONTEMPORANEA: PROCESOS HISTORICOS, GEOPOLITICOS Y POBLACIONALES A ESCALA GLOBAL DESDE E	71,20	69,89	76,57
LA SOCIEDAD CONTEMPORANEA: LA INTERDEPENDENCIA E INTERCONEXION GLOBAL Y LOS PROCESOS HISTORICOS QUE	68,00	68,45	72,10

Porcentaje de acierto por aprendizaje por centro educativo, según dirección regional educativa en el componente de Matemáticas

Centro educativo: LICEO LOS ANGELES

Porcentaje de aciertos:

Porcentaje de centro educativo	Porcentaje regional	Porcentaje nacional
56,34	59,45	55,39

Porcentaje por aprendizaje:

Aprendizajes	Porcentaje de centro educativo	Porcentaje regional	Porcentaje nacional
GEOMETRIA	66,11	60,21	59,69
RELACIONES Y ALGEBRA	49,57	57,30	53,63
ESTADISTICA Y PROBABILIDAD	53,33	60,85	52,86

Porcentaje de acierto por aprendizaje por centro educativo, según dirección regional educativa en el componente de Ciencias



PRUEBA NACIONAL ESTANDARIZADA  
INFORME REGIONAL - APLICACIÓN SUMATIVA 2025  
**SECUNDARIA DIURNO**

Dirección regional: NICOYA

Centro educativo: LICEO LOS ANGELES

Porcentaje de aciertos:

Porcentaje de centro educativo	Porcentaje regional	Porcentaje nacional
55,61	58,50	58,68

Porcentaje por aprendizaje:

Aprendizajes	Porcentaje de centro educativo	Porcentaje regional	Porcentaje nacional
LA MATERIA BASE DEL UNIVERSO	55,00	53,94	49,20
LA MATERIA EN SU INTERIOR	65,00	59,84	56,01
TRANSFORMACIONES DE LA MATERIA	43,33	44,68	33,66
DISOLUCIONES	37,78	50,38	47,44
MAGNITUDES FISICAS	66,67	64,64	70,66
MOVIMIENTO DE LOS CUERPOS	57,78	59,63	59,60
LEYES DE NEWTON	60,00	53,99	61,72
GRAVITACION UNIVERSAL.	40,00	48,48	53,90
TRABAJO Y ENERGIA	44,44	48,99	48,65
HIDROSTATICA	53,33	58,94	63,69
ELECTROSTATICA	46,67	64,26	62,21
SISTEMAS BIOLOGICOS	72,00	71,86	76,14
CARACTERISTICAS E INTERRELACIONES POBLACIONALES	57,78	67,11	66,32
EQUILIBRIO ECOLOGICO	80,00	70,82	76,89
GENETICA	33,33	46,32	41,07
EVOLUCION	76,67	72,15	71,68



PRUEBA NACIONAL ESTANDARIZADA  
INFORME REGIONAL - APLICACIÓN SUMATIVA 2025  
**SECUNDARIA DIURNO**

Dirección regional: NICOYA

Porcentaje de acierto por aprendizaje por centro educativo, según dirección regional educativa en el componente de Educación Cívica

Centro educativo: LICEO LOS ANGELES

Porcentaje de aciertos:

Porcentaje de centro educativo	Porcentaje regional	Porcentaje nacional
72,61	78,22	79,79

Porcentaje por aprendizaje:

Aprendizajes	Porcentaje de centro educativo	Porcentaje regional	Porcentaje nacional
LOS REGIMENES POLITICOS	73,85	75,75	78,25
ORGANIZACION Y FUNCIONAMIENTO DEL REGIMEN POLITICO DEMOCRATICO COSTARRICENSE.	70,48	76,65	78,36
SISTEMA ELECTORAL DE COSTA RICA	69,44	77,63	79,04
EL ESTADO COSTARRICENSE GARANTE DE LA IGUALDAD DE OPORTUNIDADES	76,67	82,84	83,49



PRUEBA NACIONAL ESTANDARIZADA  
INFORME REGIONAL - APLICACIÓN SUMATIVA 2025  
**SECUNDARIA DIURNO**

Dirección regional: NICOYA

Porcentaje de acierto por aprendizaje por centro educativo, según dirección regional educativa en el componente de Español

Centro educativo: COLEGIO BOCAS DE NOSARA

Porcentaje de aciertos:

Porcentaje de centro educativo	Porcentaje regional	Porcentaje nacional
58,53	61,69	61,76

Porcentaje por aprendizaje:

Aprendizajes	Porcentaje de centro educativo	Porcentaje regional	Porcentaje nacional
IDENTIFICA INFORMACION EN TEXTOS LITERARIOS A PARTIR DE LA REORGANIZACION DE LA COMPRESION LITERAL.	55,73	65,87	67,67
IDENTIFICA INFORMACION EN TEXTOS NO LITERARIOS A PARTIR DE LA REORGANIZACION DE LA COMPRESION LITER	66,15	63,71	64,94
RECONOCE EL TIPO DE SOCIEDAD REPRESENTADA POR EL TEXTO LITERARIO.	50,78	63,77	66,01
INFIERE LA POSICION DEL TEXTO LITERARIO ANTE EL MUNDO MOSTRADO.	50,00	55,73	55,54
INTERPRETA LA POSICION DEL TEXTO NO LITERARIO ANTE EL MUNDO REPRESENTADO.	74,06	60,15	58,14
RECONOCE EL TIPO DE SOCIEDAD PRESENTE EN EL TEXTO NO LITERARIO.	70,70	66,36	65,78
INTERPRETA, EN TEXTOS LITERARIOS, LOS RECURSOS RETORICOS COMO APORTES A LA SIGNIFICACION INTRATEXTUA	41,80	60,30	63,18
INFIERE EL COMPONENTE SEMANTICO (IMPLICITO) EN UN TEXTO NO LITERARIO.	69,14	64,74	62,97
INFIERE LAS IMPLICACIONES DEL PENSAMIENTO SOCIAL DERIVADAS DEL TEXTO LITERARIO.	48,44	54,59	51,63



PRUEBA NACIONAL ESTANDARIZADA  
INFORME REGIONAL - APLICACIÓN SUMATIVA 2025  
**SECUNDARIA DIURNO**

Dirección regional: NICOYA

Porcentaje de acierto por aprendizaje por centro educativo, según dirección regional educativa en el componente de Estudios Sociales

Centro educativo: COLEGIO BOCAS DE NOSARA

Porcentaje de aciertos:

Porcentaje de centro educativo	Porcentaje regional	Porcentaje nacional
<b>61,35</b>	69,17	74,34

Porcentaje por aprendizaje:

Aprendizajes	Porcentaje de centro educativo	Porcentaje regional	Porcentaje nacional
LA SOCIEDAD CONTEMPORANEA: PROCESOS HISTORICOS, GEOPOLITICOS Y POBLACIONALES A ESCALA GLOBAL DESDE E	<b>60,72</b>	69,89	76,57
LA SOCIEDAD CONTEMPORANEA: LA INTERDEPENDENCIA E INTERCONEXION GLOBAL Y LOS PROCESOS HISTORICOS QUE	<b>61,98</b>	68,45	72,10

Porcentaje de acierto por aprendizaje por centro educativo, según dirección regional educativa en el componente de Matemáticas

Centro educativo: COLEGIO BOCAS DE NOSARA

Porcentaje de aciertos:

Porcentaje de centro educativo	Porcentaje regional	Porcentaje nacional
<b>57,00</b>	59,45	55,39

Porcentaje por aprendizaje:

Aprendizajes	Porcentaje de centro educativo	Porcentaje regional	Porcentaje nacional
GEOMETRIA	<b>52,21</b>	60,21	59,69
RELACIONES Y ALGEBRA	<b>55,03</b>	57,30	53,63
ESTADISTICA Y PROBABILIDAD	<b>63,75</b>	60,85	52,86

Porcentaje de acierto por aprendizaje por centro educativo, según dirección regional educativa en el componente de Ciencias



PRUEBA NACIONAL ESTANDARIZADA  
INFORME REGIONAL - APLICACIÓN SUMATIVA 2025  
**SECUNDARIA DIURNO**

Dirección regional: NICOYA

Centro educativo: COLEGIO BOCAS DE NOSARA

Porcentaje de aciertos:

Porcentaje de centro educativo	Porcentaje regional	Porcentaje nacional
50,25	58,50	58,68

Porcentaje por aprendizaje:

Aprendizajes	Porcentaje de centro educativo	Porcentaje regional	Porcentaje nacional
LA MATERIA BASE DEL UNIVERSO	53,13	53,94	49,20
LA MATERIA EN SU INTERIOR	60,55	59,84	56,01
TRANSFORMACIONES DE LA MATERIA	63,28	44,68	33,66
DISOLUCIONES	50,00	50,38	47,44
MAGNITUDES FISICAS	65,63	64,64	70,66
MOVIMIENTO DE LOS CUERPOS	53,13	59,63	59,60
LEYES DE NEWTON	28,91	53,99	61,72
GRAVITACION UNIVERSAL.	50,00	48,48	53,90
TRABAJO Y ENERGIA	41,67	48,99	48,65
HIDROSTATICA	7,81	58,94	63,69
ELECTROSTATICA	45,31	64,26	62,21
SISTEMAS BIOLOGICOS	55,63	71,86	76,14
CARACTERISTICAS E INTERRELACIONES POBLACIONALES	61,46	67,11	66,32
EQUILIBRIO ECOLOGICO	50,78	70,82	76,89
GENETICA	46,35	46,32	41,07
EVOLUCION	70,31	72,15	71,68



PRUEBA NACIONAL ESTANDARIZADA  
INFORME REGIONAL - APLICACIÓN SUMATIVA 2025  
**SECUNDARIA DIURNO**

Dirección regional: NICOYA

Porcentaje de acierto por aprendizaje por centro educativo, según dirección regional educativa en el componente de Educación Cívica

Centro educativo: COLEGIO BOCAS DE NOSARA

Porcentaje de aciertos:

Porcentaje de centro educativo	Porcentaje regional	Porcentaje nacional
72,03	78,22	79,79

Porcentaje por aprendizaje:

Aprendizajes	Porcentaje de centro educativo	Porcentaje regional	Porcentaje nacional
LOS REGIMENES POLITICOS	71,27	75,75	78,25
ORGANIZACION Y FUNCIONAMIENTO DEL REGIMEN POLITICO DEMOCRATICO COSTARRICENSE.	66,96	76,65	78,36
SISTEMA ELECTORAL DE COSTA RICA	72,53	77,63	79,04
EL ESTADO COSTARRICENSE GARANTE DE LA IGUALDAD DE OPORTUNIDADES	77,34	82,84	83,49



PRUEBA NACIONAL ESTANDARIZADA  
INFORME REGIONAL - APLICACIÓN SUMATIVA 2025  
**SECUNDARIA DIURNO**

Dirección regional: NICOYA

Porcentaje de acierto por aprendizaje por centro educativo, según dirección regional educativa en el componente de Español

Centro educativo: LICEO SAN FRANCISCO DE COYOTE

Porcentaje de aciertos:

Porcentaje de centro educativo	Porcentaje regional	Porcentaje nacional
<b>60,10</b>	61,69	61,76

Porcentaje por aprendizaje:

Aprendizajes	Porcentaje de centro educativo	Porcentaje regional	Porcentaje nacional
IDENTIFICA INFORMACION EN TEXTOS LITERARIOS A PARTIR DE LA REORGANIZACION DE LA COMPRESION LITERAL.	<b>60,10</b>	65,87	67,67
IDENTIFICA INFORMACION EN TEXTOS NO LITERARIOS A PARTIR DE LA REORGANIZACION DE LA COMPRESION LITER	<b>58,59</b>	63,71	64,94
RECONOCE EL TIPO DE SOCIEDAD REPRESENTADA POR EL TEXTO LITERARIO.	<b>53,79</b>	63,77	66,01
INFIERE LA POSICION DEL TEXTO LITERARIO ANTE EL MUNDO MOSTRADO.	<b>54,55</b>	55,73	55,54
INTERPRETA LA POSICION DEL TEXTO NO LITERARIO ANTE EL MUNDO REPRESENTADO.	<b>75,76</b>	60,15	58,14
RECONOCE EL TIPO DE SOCIEDAD PRESENTE EN EL TEXTO NO LITERARIO.	<b>59,85</b>	66,36	65,78
INTERPRETA, EN TEXTOS LITERARIOS, LOS RECURSOS RETORICOS COMO APORTES A LA SIGNIFICACION INTRATEXTUA	<b>46,21</b>	60,30	63,18
INFIERE EL COMPONENTE SEMANTICO (IMPLICITO) EN UN TEXTO NO LITERARIO.	<b>61,36</b>	64,74	62,97
INFIERE LAS IMPLICACIONES DEL PENSAMIENTO SOCIAL DERIVADAS DEL TEXTO LITERARIO.	<b>70,71</b>	54,59	51,63



PRUEBA NACIONAL ESTANDARIZADA  
INFORME REGIONAL - APLICACIÓN SUMATIVA 2025  
**SECUNDARIA DIURNO**

Dirección regional: NICOYA

Porcentaje de acierto por aprendizaje por centro educativo, según dirección regional educativa en el componente de Estudios Sociales

Centro educativo: LICEO SAN FRANCISCO DE COYOTE

Porcentaje de aciertos:

Porcentaje de centro educativo	Porcentaje regional	Porcentaje nacional
<b>77,80</b>	69,17	74,34

Porcentaje por aprendizaje:

Aprendizajes	Porcentaje de centro educativo	Porcentaje regional	Porcentaje nacional
LA SOCIEDAD CONTEMPORANEA: PROCESOS HISTORICOS, GEOPOLITICOS Y POBLACIONALES A ESCALA GLOBAL DESDE E	<b>77,21</b>	69,89	76,57
LA SOCIEDAD CONTEMPORANEA: LA INTERDEPENDENCIA E INTERCONEXION GLOBAL Y LOS PROCESOS HISTORICOS QUE	<b>78,38</b>	68,45	72,10

Porcentaje de acierto por aprendizaje por centro educativo, según dirección regional educativa en el componente de Matemáticas

Centro educativo: LICEO SAN FRANCISCO DE COYOTE

Porcentaje de aciertos:

Porcentaje de centro educativo	Porcentaje regional	Porcentaje nacional
<b>80,99</b>	59,45	55,39

Porcentaje por aprendizaje:

Aprendizajes	Porcentaje de centro educativo	Porcentaje regional	Porcentaje nacional
GEOMETRIA	<b>81,82</b>	60,21	59,69
RELACIONES Y ALGEBRA	<b>88,41</b>	57,30	53,63
ESTADISTICA Y PROBABILIDAD	<b>72,73</b>	60,85	52,86

Porcentaje de acierto por aprendizaje por centro educativo, según dirección regional educativa en el componente de Ciencias



PRUEBA NACIONAL ESTANDARIZADA  
INFORME REGIONAL - APLICACIÓN SUMATIVA 2025  
**SECUNDARIA DIURNO**

Dirección regional: NICOYA

Centro educativo: LICEO SAN FRANCISCO DE COYOTE

Porcentaje de aciertos:

Porcentaje de centro educativo	Porcentaje regional	Porcentaje nacional
55,61	58,50	58,68

Porcentaje por aprendizaje:

Aprendizajes	Porcentaje de centro educativo	Porcentaje regional	Porcentaje nacional
LA MATERIA BASE DEL UNIVERSO	74,24	53,94	49,20
LA MATERIA EN SU INTERIOR	57,58	59,84	56,01
TRANSFORMACIONES DE LA MATERIA	31,82	44,68	33,66
DISOLUCIONES	59,60	50,38	47,44
MAGNITUDES FISICAS	51,52	64,64	70,66
MOVIMIENTO DE LOS CUERPOS	66,67	59,63	59,60
LEYES DE NEWTON	43,94	53,99	61,72
GRAVITACION UNIVERSAL.	33,33	48,48	53,90
TRABAJO Y ENERGIA	59,60	48,99	48,65
HIDROSTATICA	30,30	58,94	63,69
ELECTROSTATICA	93,94	64,26	62,21
SISTEMAS BIOLOGICOS	50,30	71,86	76,14
CARACTERISTICAS E INTERRELACIONES POBLACIONALES	73,74	67,11	66,32
EQUILIBRIO ECOLOGICO	33,33	70,82	76,89
GENETICA	58,59	46,32	41,07
EVOLUCION	71,21	72,15	71,68



PRUEBA NACIONAL ESTANDARIZADA  
INFORME REGIONAL - APLICACIÓN SUMATIVA 2025  
**SECUNDARIA DIURNO**

Dirección regional: NICOYA

Porcentaje de acierto por aprendizaje por centro educativo, según dirección regional educativa en el componente de Educación Cívica

Centro educativo: LICEO SAN FRANCISCO DE COYOTE

Porcentaje de aciertos:

Porcentaje de centro educativo	Porcentaje regional	Porcentaje nacional
79,99	78,22	79,79

Porcentaje por aprendizaje:

Aprendizajes	Porcentaje de centro educativo	Porcentaje regional	Porcentaje nacional
LOS REGIMENES POLITICOS	78,32	75,75	78,25
ORGANIZACION Y FUNCIONAMIENTO DEL REGIMEN POLITICO DEMOCRATICO COSTARRICENSE.	80,52	76,65	78,36
SISTEMA ELECTORAL DE COSTA RICA	78,54	77,63	79,04
EL ESTADO COSTARRICENSE GARANTE DE LA IGUALDAD DE OPORTUNIDADES	82,58	82,84	83,49



PRUEBA NACIONAL ESTANDARIZADA  
INFORME REGIONAL - APLICACIÓN SUMATIVA 2025  
**SECUNDARIA DIURNO**

Dirección regional: NICOYA

Porcentaje de acierto por aprendizaje por centro educativo, según dirección regional educativa en el componente de Español

Centro educativo: INSTITUTO PEDAGOGICO EUPI

Porcentaje de aciertos:

Porcentaje de centro educativo	Porcentaje regional	Porcentaje nacional
<b>78,18</b>	61,69	61,76

Porcentaje por aprendizaje:

Aprendizajes	Porcentaje de centro educativo	Porcentaje regional	Porcentaje nacional
IDENTIFICA INFORMACION EN TEXTOS LITERARIOS A PARTIR DE LA REORGANIZACION DE LA COMPRESION LITERAL.	<b>88,54</b>	65,87	67,67
IDENTIFICA INFORMACION EN TEXTOS NO LITERARIOS A PARTIR DE LA REORGANIZACION DE LA COMPRESION LITER	<b>75,00</b>	63,71	64,94
RECONOCE EL TIPO DE SOCIEDAD REPRESENTADA POR EL TEXTO LITERARIO.	<b>85,94</b>	63,77	66,01
INFIERE LA POSICION DEL TEXTO LITERARIO ANTE EL MUNDO MOSTRADO.	<b>76,56</b>	55,73	55,54
INTERPRETA LA POSICION DEL TEXTO NO LITERARIO ANTE EL MUNDO REPRESENTADO.	<b>68,75</b>	60,15	58,14
RECONOCE EL TIPO DE SOCIEDAD PRESENTE EN EL TEXTO NO LITERARIO.	<b>87,50</b>	66,36	65,78
INTERPRETA, EN TEXTOS LITERARIOS, LOS RECURSOS RETORICOS COMO APORTES A LA SIGNIFICACION INTRATEXTUA	<b>71,88</b>	60,30	63,18
INFIERE EL COMPONENTE SEMANTICO (IMPLICITO) EN UN TEXTO NO LITERARIO.	<b>89,06</b>	64,74	62,97
INFIERE LAS IMPLICACIONES DEL PENSAMIENTO SOCIAL DERIVADAS DEL TEXTO LITERARIO.	<b>60,42</b>	54,59	51,63



PRUEBA NACIONAL ESTANDARIZADA  
INFORME REGIONAL - APLICACIÓN SUMATIVA 2025  
**SECUNDARIA DIURNO**

Dirección regional: NICOYA

Porcentaje de acierto por aprendizaje por centro educativo, según dirección regional educativa en el componente de Estudios Sociales

Centro educativo: INSTITUTO PEDAGOGICO EUPI

Porcentaje de aciertos:

Porcentaje de centro educativo	Porcentaje regional	Porcentaje nacional
<b>84,09</b>	69,17	74,34

Porcentaje por aprendizaje:

Aprendizajes	Porcentaje de centro educativo	Porcentaje regional	Porcentaje nacional
LA SOCIEDAD CONTEMPORANEA: PROCESOS HISTORICOS, GEOPOLITICOS Y POBLACIONALES A ESCALA GLOBAL DESDE E	<b>84,00</b>	69,89	76,57
LA SOCIEDAD CONTEMPORANEA: LA INTERDEPENDENCIA E INTERCONEXION GLOBAL Y LOS PROCESOS HISTORICOS QUE	<b>84,17</b>	68,45	72,10

Porcentaje de acierto por aprendizaje por centro educativo, según dirección regional educativa en el componente de Matemáticas

Centro educativo: INSTITUTO PEDAGOGICO EUPI

Porcentaje de aciertos:

Porcentaje de centro educativo	Porcentaje regional	Porcentaje nacional
<b>56,88</b>	59,45	55,39

Porcentaje por aprendizaje:

Aprendizajes	Porcentaje de centro educativo	Porcentaje regional	Porcentaje nacional
GEOMETRIA	<b>61,46</b>	60,21	59,69
RELACIONES Y ALGEBRA	<b>55,43</b>	57,30	53,63
ESTADISTICA Y PROBABILIDAD	<b>53,75</b>	60,85	52,86

Porcentaje de acierto por aprendizaje por centro educativo, según dirección regional educativa en el componente de Ciencias



PRUEBA NACIONAL ESTANDARIZADA  
INFORME REGIONAL - APLICACIÓN SUMATIVA 2025  
**SECUNDARIA DIURNO**

Dirección regional: NICOYA

Centro educativo: INSTITUTO PEDAGOGICO EUPI

Porcentaje de aciertos:

Porcentaje de centro educativo	Porcentaje regional	Porcentaje nacional
64,38	58,50	58,68

Porcentaje por aprendizaje:

Aprendizajes	Porcentaje de centro educativo	Porcentaje regional	Porcentaje nacional
LA MATERIA BASE DEL UNIVERSO	39,06	53,94	49,20
LA MATERIA EN SU INTERIOR	35,94	59,84	56,01
TRANSFORMACIONES DE LA MATERIA	40,63	44,68	33,66
DISOLUCIONES	56,25	50,38	47,44
MAGNITUDES FISICAS	68,75	64,64	70,66
MOVIMIENTO DE LOS CUERPOS	56,25	59,63	59,60
LEYES DE NEWTON	65,63	53,99	61,72
GRAVITACION UNIVERSAL.	68,75	48,48	53,90
TRABAJO Y ENERGIA	43,75	48,99	48,65
HIDROSTATICA	87,50	58,94	63,69
ELECTROSTATICA	87,50	64,26	62,21
SISTEMAS BIOLOGICOS	86,25	71,86	76,14
CARACTERISTICAS E INTERRELACIONES POBLACIONALES	85,42	67,11	66,32
EQUILIBRIO ECOLOGICO	84,38	70,82	76,89
GENETICA	33,33	46,32	41,07
EVOLUCION	90,63	72,15	71,68



PRUEBA NACIONAL ESTANDARIZADA  
INFORME REGIONAL - APLICACIÓN SUMATIVA 2025  
**SECUNDARIA DIURNO**

Dirección regional: NICOYA

Porcentaje de acierto por aprendizaje por centro educativo, según dirección regional educativa en el componente de Educación Cívica

Centro educativo: INSTITUTO PEDAGOGICO EUPI

Porcentaje de aciertos:

Porcentaje de centro educativo	Porcentaje regional	Porcentaje nacional
91,54	78,22	79,79

Porcentaje por aprendizaje:

Aprendizajes	Porcentaje de centro educativo	Porcentaje regional	Porcentaje nacional
LOS REGIMENES POLITICOS	88,94	75,75	78,25
ORGANIZACION Y FUNCIONAMIENTO DEL REGIMEN POLITICO DEMOCRATICO COSTARRICENSE.	88,39	76,65	78,36
SISTEMA ELECTORAL DE COSTA RICA	91,15	77,63	79,04
EL ESTADO COSTARRICENSE GARANTE DE LA IGUALDAD DE OPORTUNIDADES	97,66	82,84	83,49



PRUEBA NACIONAL ESTANDARIZADA  
INFORME REGIONAL - APLICACIÓN SUMATIVA 2025  
**SECUNDARIA DIURNO**

Dirección regional: NICOYA

Porcentaje de acierto por aprendizaje por centro educativo, según dirección regional educativa en el componente de Español

Centro educativo: CENTRO ED. CATOLICO SAN AMBROSIO

Porcentaje de aciertos:

Porcentaje de centro educativo	Porcentaje regional	Porcentaje nacional
64,43	61,69	61,76

Porcentaje por aprendizaje:

Aprendizajes	Porcentaje de centro educativo	Porcentaje regional	Porcentaje nacional
IDENTIFICA INFORMACION EN TEXTOS LITERARIOS A PARTIR DE LA REORGANIZACION DE LA COMPRESION LITERAL.	76,00	65,87	67,67
IDENTIFICA INFORMACION EN TEXTOS NO LITERARIOS A PARTIR DE LA REORGANIZACION DE LA COMPRESION LITER	63,67	63,71	64,94
RECONOCE EL TIPO DE SOCIEDAD REPRESENTADA POR EL TEXTO LITERARIO.	72,00	63,77	66,01
INFIERE LA POSICION DEL TEXTO LITERARIO ANTE EL MUNDO MOSTRADO.	56,00	55,73	55,54
INTERPRETA LA POSICION DEL TEXTO NO LITERARIO ANTE EL MUNDO REPRESENTADO.	62,40	60,15	58,14
RECONOCE EL TIPO DE SOCIEDAD PRESENTE EN EL TEXTO NO LITERARIO.	68,00	66,36	65,78
INTERPRETA, EN TEXTOS LITERARIOS, LOS RECURSOS RETORICOS COMO APORTES A LA SIGNIFICACION INTRATEXTUA	67,50	60,30	63,18
INFIERE EL COMPONENTE SEMANTICO (IMPLICITO) EN UN TEXTO NO LITERARIO.	61,00	64,74	62,97
INFIERE LAS IMPLICACIONES DEL PENSAMIENTO SOCIAL DERIVADAS DEL TEXTO LITERARIO.	53,33	54,59	51,63



PRUEBA NACIONAL ESTANDARIZADA  
INFORME REGIONAL - APLICACIÓN SUMATIVA 2025  
**SECUNDARIA DIURNO**

Dirección regional: NICOYA

Porcentaje de acierto por aprendizaje por centro educativo, según dirección regional educativa en el componente de Estudios Sociales

Centro educativo: CENTRO ED. CATOLICO SAN AMBROSIO

Porcentaje de aciertos:

Porcentaje de centro educativo	Porcentaje regional	Porcentaje nacional
<b>81,90</b>	69,17	74,34

Porcentaje por aprendizaje:

Aprendizajes	Porcentaje de centro educativo	Porcentaje regional	Porcentaje nacional
LA SOCIEDAD CONTEMPORANEA: PROCESOS HISTORICOS, GEOPOLITICOS Y POBLACIONALES A ESCALA GLOBAL DESDE E	<b>82,72</b>	69,89	76,57
LA SOCIEDAD CONTEMPORANEA: LA INTERDEPENDENCIA E INTERCONEXION GLOBAL Y LOS PROCESOS HISTORICOS QUE	<b>81,07</b>	68,45	72,10

Porcentaje de acierto por aprendizaje por centro educativo, según dirección regional educativa en el componente de Matemáticas

Centro educativo: CENTRO ED. CATOLICO SAN AMBROSIO

Porcentaje de aciertos:

Porcentaje de centro educativo	Porcentaje regional	Porcentaje nacional
<b>69,83</b>	59,45	55,39

Porcentaje por aprendizaje:

Aprendizajes	Porcentaje de centro educativo	Porcentaje regional	Porcentaje nacional
GEOMETRIA	<b>73,00</b>	60,21	59,69
RELACIONES Y ALGEBRA	<b>63,30</b>	57,30	53,63
ESTADISTICA Y PROBABILIDAD	<b>73,20</b>	60,85	52,86

Porcentaje de acierto por aprendizaje por centro educativo, según dirección regional educativa en el componente de Ciencias



PRUEBA NACIONAL ESTANDARIZADA  
INFORME REGIONAL - APLICACIÓN SUMATIVA 2025  
**SECUNDARIA DIURNO**

Dirección regional: NICOYA

Centro educativo: CENTRO ED. CATOLICO SAN AMBROSIO

Porcentaje de aciertos:

Porcentaje de centro educativo	Porcentaje regional	Porcentaje nacional
<b>65,03</b>	58,50	58,68

Porcentaje por aprendizaje:

Aprendizajes	Porcentaje de centro educativo	Porcentaje regional	Porcentaje nacional
LA MATERIA BASE DEL UNIVERSO	<b>56,50</b>	53,94	49,20
LA MATERIA EN SU INTERIOR	<b>69,50</b>	59,84	56,01
TRANSFORMACIONES DE LA MATERIA	<b>43,00</b>	44,68	33,66
DISOLUCIONES	<b>47,33</b>	50,38	47,44
MAGNITUDES FISICAS	<b>82,00</b>	64,64	70,66
MOVIMIENTO DE LOS CUERPOS	<b>67,33</b>	59,63	59,60
LEYES DE NEWTON	<b>59,00</b>	53,99	61,72
GRAVITACION UNIVERSAL.	<b>42,00</b>	48,48	53,90
TRABAJO Y ENERGIA	<b>58,67</b>	48,99	48,65
HIDROSTATICA	<b>72,00</b>	58,94	63,69
ELECTROSTATICA	<b>88,00</b>	64,26	62,21
SISTEMAS BIOLOGICOS	<b>84,80</b>	71,86	76,14
CARACTERISTICAS E INTERRELACIONES POBLACIONALES	<b>66,00</b>	67,11	66,32
EQUILIBRIO ECOLOGICO	<b>80,00</b>	70,82	76,89
GENETICA	<b>43,33</b>	46,32	41,07
EVOLUCION	<b>81,00</b>	72,15	71,68



PRUEBA NACIONAL ESTANDARIZADA  
INFORME REGIONAL - APLICACIÓN SUMATIVA 2025  
**SECUNDARIA DIURNO**

Dirección regional: NICOYA

Porcentaje de acierto por aprendizaje por centro educativo, según dirección regional educativa en el componente de Educación Cívica

Centro educativo: CENTRO ED. CATOLICO SAN AMBROSIO

Porcentaje de aciertos:

Porcentaje de centro educativo	Porcentaje regional	Porcentaje nacional
88,37	78,22	79,79

Porcentaje por aprendizaje:

Aprendizajes	Porcentaje de centro educativo	Porcentaje regional	Porcentaje nacional
LOS REGIMENES POLITICOS	86,62	75,75	78,25
ORGANIZACION Y FUNCIONAMIENTO DEL REGIMEN POLITICO DEMOCRATICO COSTARRICENSE.	86,86	76,65	78,36
SISTEMA ELECTORAL DE COSTA RICA	89,50	77,63	79,04
EL ESTADO COSTARRICENSE GARANTE DE LA IGUALDAD DE OPORTUNIDADES	90,50	82,84	83,49



PRUEBA NACIONAL ESTANDARIZADA  
INFORME REGIONAL - APLICACIÓN SUMATIVA 2025  
**SECUNDARIA DIURNO**

Dirección regional: NICOYA

Porcentaje de acierto por aprendizaje por centro educativo, según dirección regional educativa en el componente de Español

Centro educativo: LICEO RURAL COLONIA DEL VALLE

Porcentaje de aciertos:

Porcentaje de centro educativo	Porcentaje regional	Porcentaje nacional
<b>57,74</b>	61,69	61,76

Porcentaje por aprendizaje:

Aprendizajes	Porcentaje de centro educativo	Porcentaje regional	Porcentaje nacional
IDENTIFICA INFORMACION EN TEXTOS LITERARIOS A PARTIR DE LA REORGANIZACION DE LA COMPRESION LITERAL.	<b>62,12</b>	65,87	67,67
IDENTIFICA INFORMACION EN TEXTOS NO LITERARIOS A PARTIR DE LA REORGANIZACION DE LA COMPRESION LITER	<b>68,18</b>	63,71	64,94
RECONOCE EL TIPO DE SOCIEDAD REPRESENTADA POR EL TEXTO LITERARIO.	<b>52,27</b>	63,77	66,01
INFIERE LA POSICION DEL TEXTO LITERARIO ANTE EL MUNDO MOSTRADO.	<b>52,27</b>	55,73	55,54
INTERPRETA LA POSICION DEL TEXTO NO LITERARIO ANTE EL MUNDO REPRESENTADO.	<b>63,64</b>	60,15	58,14
RECONOCE EL TIPO DE SOCIEDAD PRESENTE EN EL TEXTO NO LITERARIO.	<b>68,18</b>	66,36	65,78
INTERPRETA, EN TEXTOS LITERARIOS, LOS RECURSOS RETORICOS COMO APORTES A LA SIGNIFICACION INTRATEXTUA	<b>38,64</b>	60,30	63,18
INFIERE EL COMPONENTE SEMANTICO (IMPLICITO) EN UN TEXTO NO LITERARIO.	<b>65,91</b>	64,74	62,97
INFIERE LAS IMPLICACIONES DEL PENSAMIENTO SOCIAL DERIVADAS DEL TEXTO LITERARIO.	<b>48,48</b>	54,59	51,63



PRUEBA NACIONAL ESTANDARIZADA  
INFORME REGIONAL - APLICACIÓN SUMATIVA 2025  
**SECUNDARIA DIURNO**

Dirección regional: NICOYA

Porcentaje de acierto por aprendizaje por centro educativo, según dirección regional educativa en el componente de Estudios Sociales

Centro educativo: LICEO RURAL COLONIA DEL VALLE

Porcentaje de aciertos:

Porcentaje de centro educativo	Porcentaje regional	Porcentaje nacional
<b>75,40</b>	69,17	74,34

Porcentaje por aprendizaje:

Aprendizajes	Porcentaje de centro educativo	Porcentaje regional	Porcentaje nacional
LA SOCIEDAD CONTEMPORANEA: PROCESOS HISTORICOS, GEOPOLITICOS Y POBLACIONALES A ESCALA GLOBAL DESDE E	<b>75,64</b>	69,89	76,57
LA SOCIEDAD CONTEMPORANEA: LA INTERDEPENDENCIA E INTERCONEXION GLOBAL Y LOS PROCESOS HISTORICOS QUE	<b>75,15</b>	68,45	72,10

Porcentaje de acierto por aprendizaje por centro educativo, según dirección regional educativa en el componente de Matemáticas

Centro educativo: LICEO RURAL COLONIA DEL VALLE

Porcentaje de aciertos:

Porcentaje de centro educativo	Porcentaje regional	Porcentaje nacional
<b>55,04</b>	59,45	55,39

Porcentaje por aprendizaje:

Aprendizajes	Porcentaje de centro educativo	Porcentaje regional	Porcentaje nacional
GEOMETRIA	<b>33,33</b>	60,21	59,69
RELACIONES Y ALGEBRA	<b>60,87</b>	57,30	53,63
ESTADISTICA Y PROBABILIDAD	<b>70,91</b>	60,85	52,86



PRUEBA NACIONAL ESTANDARIZADA  
INFORME REGIONAL - APLICACIÓN SUMATIVA 2025  
**SECUNDARIA DIURNO**

Dirección regional: NICOYA

Porcentaje de acierto por aprendizaje por centro educativo, según dirección regional educativa en el componente de Biología

Centro educativo: LICEO RURAL COLONIA DEL VALLE

Porcentaje de aciertos:

Porcentaje de centro educativo	Porcentaje regional	Porcentaje nacional
62,91	67,81	65,17

Porcentaje por aprendizaje:

Aprendizajes	Porcentaje de centro educativo	Porcentaje regional	Porcentaje nacional
SISTEMAS BIOLÓGICOS	63,64	59,38	72,38
CARACTERÍSTICAS E INTERRELACIONES POBLACIONALES	67,05	71,09	65,61
EQUILIBRIO ECOLÓGICO	66,67	70,83	71,08
GENÉTICA	62,63	72,92	54,97
EVOLUCIÓN	54,55	64,84	61,81



PRUEBA NACIONAL ESTANDARIZADA  
INFORME REGIONAL - APLICACIÓN SUMATIVA 2025  
**SECUNDARIA DIURNO**

Dirección regional: NICOYA

Porcentaje de acierto por aprendizaje por centro educativo, según dirección regional educativa en el componente de Educación Cívica

Centro educativo: LICEO RURAL COLONIA DEL VALLE

Porcentaje de aciertos:

Porcentaje de centro educativo	Porcentaje regional	Porcentaje nacional
<b>78,97</b>	78,22	79,79

Porcentaje por aprendizaje:

Aprendizajes	Porcentaje de centro educativo	Porcentaje regional	Porcentaje nacional
LOS REGIMENES POLITICOS	<b>76,92</b>	75,75	78,25
ORGANIZACION Y FUNCIONAMIENTO DEL REGIMEN POLITICO DEMOCRATICO COSTARRICENSE.	<b>75,32</b>	76,65	78,36
SISTEMA ELECTORAL DE COSTA RICA	<b>77,27</b>	77,63	79,04
EL ESTADO COSTARRICENSE GARANTE DE LA IGUALDAD DE OPORTUNIDADES	<b>86,36</b>	82,84	83,49



PRUEBA NACIONAL ESTANDARIZADA  
INFORME REGIONAL - APLICACIÓN SUMATIVA 2025  
**SECUNDARIA DIURNO**

Dirección regional: NICOYA

Porcentaje de acierto por aprendizaje por centro educativo, según dirección regional educativa en el componente de Español

Centro educativo: LICEO RURAL QUIRIMAN

Porcentaje de aciertos:

Porcentaje de centro educativo	Porcentaje regional	Porcentaje nacional
<b>79,07</b>	61,69	61,76

Porcentaje por aprendizaje:

Aprendizajes	Porcentaje de centro educativo	Porcentaje regional	Porcentaje nacional
IDENTIFICA INFORMACION EN TEXTOS LITERARIOS A PARTIR DE LA REORGANIZACION DE LA COMPRESION LITERAL.	<b>70,00</b>	65,87	67,67
IDENTIFICA INFORMACION EN TEXTOS NO LITERARIOS A PARTIR DE LA REORGANIZACION DE LA COMPRESION LITER	<b>100,00</b>	63,71	64,94
RECONOCE EL TIPO DE SOCIEDAD REPRESENTADA POR EL TEXTO LITERARIO.	<b>100,00</b>	63,77	66,01
INFIERE LA POSICION DEL TEXTO LITERARIO ANTE EL MUNDO MOSTRADO.	<b>70,00</b>	55,73	55,54
INTERPRETA LA POSICION DEL TEXTO NO LITERARIO ANTE EL MUNDO REPRESENTADO.	<b>80,00</b>	60,15	58,14
RECONOCE EL TIPO DE SOCIEDAD PRESENTE EN EL TEXTO NO LITERARIO.	<b>75,00</b>	66,36	65,78
INTERPRETA, EN TEXTOS LITERARIOS, LOS RECURSOS RETORICOS COMO APORTES A LA SIGNIFICACION INTRATEXTUA	<b>75,00</b>	60,30	63,18
INFIERE EL COMPONENTE SEMANTICO (IMPLICITO) EN UN TEXTO NO LITERARIO.	<b>75,00</b>	64,74	62,97
INFIERE LAS IMPLICACIONES DEL PENSAMIENTO SOCIAL DERIVADAS DEL TEXTO LITERARIO.	<b>66,67</b>	54,59	51,63



PRUEBA NACIONAL ESTANDARIZADA  
INFORME REGIONAL - APLICACIÓN SUMATIVA 2025  
**SECUNDARIA DIURNO**

Dirección regional: NICOYA

Porcentaje de acierto por aprendizaje por centro educativo, según dirección regional educativa en el componente de Estudios Sociales

Centro educativo: LICEO RURAL QUIRIMAN

Porcentaje de aciertos:

Porcentaje de centro educativo	Porcentaje regional	Porcentaje nacional
89,47	69,17	74,34

Porcentaje por aprendizaje:

Aprendizajes	Porcentaje de centro educativo	Porcentaje regional	Porcentaje nacional
LA SOCIEDAD CONTEMPORANEA: PROCESOS HISTORICOS, GEOPOLITICOS Y POBLACIONALES A ESCALA GLOBAL DESDE E	89,60	69,89	76,57
LA SOCIEDAD CONTEMPORANEA: LA INTERDEPENDENCIA E INTERCONEXION GLOBAL Y LOS PROCESOS HISTORICOS QUE	89,33	68,45	72,10

Porcentaje de acierto por aprendizaje por centro educativo, según dirección regional educativa en el componente de Matemáticas

Centro educativo: LICEO RURAL QUIRIMAN

Porcentaje de aciertos:

Porcentaje de centro educativo	Porcentaje regional	Porcentaje nacional
90,76	59,45	55,39

Porcentaje por aprendizaje:

Aprendizajes	Porcentaje de centro educativo	Porcentaje regional	Porcentaje nacional
GEOMETRIA	93,33	60,21	59,69
RELACIONES Y ALGEBRA	86,96	57,30	53,63
ESTADISTICA Y PROBABILIDAD	92,00	60,85	52,86



PRUEBA NACIONAL ESTANDARIZADA  
INFORME REGIONAL - APLICACIÓN SUMATIVA 2025  
**SECUNDARIA DIURNO**

Dirección regional: NICOYA

Porcentaje de acierto por aprendizaje por centro educativo, según dirección regional educativa en el componente de Biología

Centro educativo: LICEO RURAL QUIRIMAN

Porcentaje de aciertos:

Porcentaje de centro educativo	Porcentaje regional	Porcentaje nacional
<b>78,61</b>	67,81	65,17

Porcentaje por aprendizaje:

Aprendizajes	Porcentaje de centro educativo	Porcentaje regional	Porcentaje nacional
SISTEMAS BIOLÓGICOS	<b>50,00</b>	59,38	72,38
CARACTERÍSTICAS E INTERRELACIONES POBLACIONALES	<b>80,00</b>	71,09	65,61
EQUILIBRIO ECOLÓGICO	<b>80,00</b>	70,83	71,08
GENÉTICA	<b>95,56</b>	72,92	54,97
EVOLUCIÓN	<b>87,50</b>	64,84	61,81



PRUEBA NACIONAL ESTANDARIZADA  
INFORME REGIONAL - APLICACIÓN SUMATIVA 2025  
**SECUNDARIA DIURNO**

Dirección regional: NICOYA

Porcentaje de acierto por aprendizaje por centro educativo, según dirección regional educativa en el componente de Educación Cívica

Centro educativo: LICEO RURAL QUIRIMAN

Porcentaje de aciertos:

Porcentaje de centro educativo	Porcentaje regional	Porcentaje nacional
92,31	78,22	79,79

Porcentaje por aprendizaje:

Aprendizajes	Porcentaje de centro educativo	Porcentaje regional	Porcentaje nacional
LOS REGIMENES POLITICOS	69,23	75,75	78,25
ORGANIZACION Y FUNCIONAMIENTO DEL REGIMEN POLITICO DEMOCRATICO COSTARRICENSE.	100,00	76,65	78,36
SISTEMA ELECTORAL DE COSTA RICA	100,00	77,63	79,04
EL ESTADO COSTARRICENSE GARANTE DE LA IGUALDAD DE OPORTUNIDADES	100,00	82,84	83,49



PRUEBA NACIONAL ESTANDARIZADA  
INFORME REGIONAL - APLICACIÓN SUMATIVA 2025  
**SECUNDARIA DIURNO**

Dirección regional: NICOYA

Porcentaje de acierto por aprendizaje por centro educativo, según dirección regional educativa en el componente de Español

Centro educativo: CENTRO EDUCATIVO SAUL CARDENAS CUBILLO

Porcentaje de aciertos:

Porcentaje de centro educativo	Porcentaje regional	Porcentaje nacional
<b>72,08</b>	61,69	61,76

Porcentaje por aprendizaje:

Aprendizajes	Porcentaje de centro educativo	Porcentaje regional	Porcentaje nacional
IDENTIFICA INFORMACION EN TEXTOS LITERARIOS A PARTIR DE LA REORGANIZACION DE LA COMPRESION LITERAL.	<b>85,71</b>	65,87	67,67
IDENTIFICA INFORMACION EN TEXTOS NO LITERARIOS A PARTIR DE LA REORGANIZACION DE LA COMPRESION LITER	<b>76,19</b>	63,71	64,94
RECONOCE EL TIPO DE SOCIEDAD REPRESENTADA POR EL TEXTO LITERARIO.	<b>82,14</b>	63,77	66,01
INFIERE LA POSICION DEL TEXTO LITERARIO ANTE EL MUNDO MOSTRADO.	<b>41,07</b>	55,73	55,54
INTERPRETA LA POSICION DEL TEXTO NO LITERARIO ANTE EL MUNDO REPRESENTADO.	<b>60,00</b>	60,15	58,14
RECONOCE EL TIPO DE SOCIEDAD PRESENTE EN EL TEXTO NO LITERARIO.	<b>82,14</b>	66,36	65,78
INTERPRETA, EN TEXTOS LITERARIOS, LOS RECURSOS RETORICOS COMO APORTES A LA SIGNIFICACION INTRATEXTUA	<b>82,14</b>	60,30	63,18
INFIERE EL COMPONENTE SEMANTICO (IMPLICITO) EN UN TEXTO NO LITERARIO.	<b>67,86</b>	64,74	62,97
INFIERE LAS IMPLICACIONES DEL PENSAMIENTO SOCIAL DERIVADAS DEL TEXTO LITERARIO.	<b>71,43</b>	54,59	51,63



PRUEBA NACIONAL ESTANDARIZADA  
INFORME REGIONAL - APLICACIÓN SUMATIVA 2025  
**SECUNDARIA DIURNO**

Dirección regional: NICOYA

Porcentaje de acierto por aprendizaje por centro educativo, según dirección regional educativa en el componente de Estudios Sociales

Centro educativo: CENTRO EDUCATIVO SAUL CARDENAS CUBILLO

Porcentaje de aciertos:

Porcentaje de centro educativo	Porcentaje regional	Porcentaje nacional
85,77	69,17	74,34

Porcentaje por aprendizaje:

Aprendizajes	Porcentaje de centro educativo	Porcentaje regional	Porcentaje nacional
LA SOCIEDAD CONTEMPORANEA: PROCESOS HISTORICOS, GEOPOLITICOS Y POBLACIONALES A ESCALA GLOBAL DESDE E	84,86	69,89	76,57
LA SOCIEDAD CONTEMPORANEA: LA INTERDEPENDENCIA E INTERCONEXION GLOBAL Y LOS PROCESOS HISTORICOS QUE	86,67	68,45	72,10

Porcentaje de acierto por aprendizaje por centro educativo, según dirección regional educativa en el componente de Matemáticas

Centro educativo: CENTRO EDUCATIVO SAUL CARDENAS CUBILLO

Porcentaje de aciertos:

Porcentaje de centro educativo	Porcentaje regional	Porcentaje nacional
87,99	59,45	55,39

Porcentaje por aprendizaje:

Aprendizajes	Porcentaje de centro educativo	Porcentaje regional	Porcentaje nacional
GEOMETRIA	91,67	60,21	59,69
RELACIONES Y ALGEBRA	75,16	57,30	53,63
ESTADISTICA Y PROBABILIDAD	97,14	60,85	52,86

Porcentaje de acierto por aprendizaje por centro educativo, según dirección regional educativa en el componente de Ciencias



PRUEBA NACIONAL ESTANDARIZADA  
INFORME REGIONAL - APLICACIÓN SUMATIVA 2025  
**SECUNDARIA DIURNO**

Dirección regional: NICOYA

Centro educativo: CENTRO EDUCATIVO SAUL CARDENAS CUBILLO

Porcentaje de aciertos:

Porcentaje de centro educativo	Porcentaje regional	Porcentaje nacional
84,81	58,50	58,68

Porcentaje por aprendizaje:

Aprendizajes	Porcentaje de centro educativo	Porcentaje regional	Porcentaje nacional
LA MATERIA BASE DEL UNIVERSO	92,86	53,94	49,20
LA MATERIA EN SU INTERIOR	96,43	59,84	56,01
TRANSFORMACIONES DE LA MATERIA	46,43	44,68	33,66
DISOLUCIONES	88,10	50,38	47,44
MAGNITUDES FISICAS	92,86	64,64	70,66
MOVIMIENTO DE LOS CUERPOS	57,14	59,63	59,60
LEYES DE NEWTON	92,86	53,99	61,72
GRAVITACION UNIVERSAL.	92,86	48,48	53,90
TRABAJO Y ENERGIA	69,05	48,99	48,65
HIDROSTATICA	92,86	58,94	63,69
ELECTROSTATICA	100,00	64,26	62,21
SISTEMAS BIOLOGICOS	84,29	71,86	76,14
CARACTERISTICAS E INTERRELACIONES POBLACIONALES	97,62	67,11	66,32
EQUILIBRIO ECOLOGICO	92,86	70,82	76,89
GENETICA	64,29	46,32	41,07
EVOLUCION	96,43	72,15	71,68



PRUEBA NACIONAL ESTANDARIZADA  
INFORME REGIONAL - APLICACIÓN SUMATIVA 2025  
**SECUNDARIA DIURNO**

Dirección regional: NICOYA

Porcentaje de acierto por aprendizaje por centro educativo, según dirección regional educativa en el componente de Educación Cívica

Centro educativo: CENTRO EDUCATIVO SAUL CARDENAS CUBILLO

Porcentaje de aciertos:

Porcentaje de centro educativo	Porcentaje regional	Porcentaje nacional
95,46	78,22	79,79

Porcentaje por aprendizaje:

Aprendizajes	Porcentaje de centro educativo	Porcentaje regional	Porcentaje nacional
LOS REGIMENES POLITICOS	96,70	75,75	78,25
ORGANIZACION Y FUNCIONAMIENTO DEL REGIMEN POLITICO DEMOCRATICO COSTARRICENSE.	92,86	76,65	78,36
SISTEMA ELECTORAL DE COSTA RICA	92,26	77,63	79,04
EL ESTADO COSTARRICENSE GARANTE DE LA IGUALDAD DE OPORTUNIDADES	100,00	82,84	83,49



PRUEBA NACIONAL ESTANDARIZADA  
INFORME REGIONAL - APLICACIÓN SUMATIVA 2025  
**SECUNDARIA DIURNO**

Dirección regional: NICOYA

Porcentaje de acierto por aprendizaje por centro educativo, según dirección regional educativa en el componente de Español

Centro educativo: HUMANISTICO COSTARRICENSE CAMPUS NICOYA

Porcentaje de aciertos:

Porcentaje de centro educativo	Porcentaje regional	Porcentaje nacional
<b>75,49</b>	61,69	61,76

Porcentaje por aprendizaje:

Aprendizajes	Porcentaje de centro educativo	Porcentaje regional	Porcentaje nacional
IDENTIFICA INFORMACION EN TEXTOS LITERARIOS A PARTIR DE LA REORGANIZACION DE LA COMPRESION LITERAL.	<b>79,17</b>	65,87	67,67
IDENTIFICA INFORMACION EN TEXTOS NO LITERARIOS A PARTIR DE LA REORGANIZACION DE LA COMPRESION LITER	<b>73,21</b>	63,71	64,94
RECONOCE EL TIPO DE SOCIEDAD REPRESENTADA POR EL TEXTO LITERARIO.	<b>86,61</b>	63,77	66,01
INFIERE LA POSICION DEL TEXTO LITERARIO ANTE EL MUNDO MOSTRADO.	<b>70,54</b>	55,73	55,54
INTERPRETA LA POSICION DEL TEXTO NO LITERARIO ANTE EL MUNDO REPRESENTADO.	<b>72,86</b>	60,15	58,14
RECONOCE EL TIPO DE SOCIEDAD PRESENTE EN EL TEXTO NO LITERARIO.	<b>78,57</b>	66,36	65,78
INTERPRETA, EN TEXTOS LITERARIOS, LOS RECURSOS RETORICOS COMO APORTES A LA SIGNIFICACION INTRATEXTUA	<b>81,25</b>	60,30	63,18
INFIERE EL COMPONENTE SEMANTICO (IMPLICITO) EN UN TEXTO NO LITERARIO.	<b>81,25</b>	64,74	62,97
INFIERE LAS IMPLICACIONES DEL PENSAMIENTO SOCIAL DERIVADAS DEL TEXTO LITERARIO.	<b>55,95</b>	54,59	51,63



PRUEBA NACIONAL ESTANDARIZADA  
INFORME REGIONAL - APLICACIÓN SUMATIVA 2025  
**SECUNDARIA DIURNO**

Dirección regional: NICOYA

Porcentaje de acierto por aprendizaje por centro educativo, según dirección regional educativa en el componente de Estudios Sociales

Centro educativo: HUMANISTICO COSTARRICENSE CAMPUS NICOYA

Porcentaje de aciertos:

Porcentaje de centro educativo	Porcentaje regional	Porcentaje nacional
89,72	69,17	74,34

Porcentaje por aprendizaje:

Aprendizajes	Porcentaje de centro educativo	Porcentaje regional	Porcentaje nacional
LA SOCIEDAD CONTEMPORANEA: PROCESOS HISTORICOS, GEOPOLITICOS Y POBLACIONALES A ESCALA GLOBAL DESDE E	90,14	69,89	76,57
LA SOCIEDAD CONTEMPORANEA: LA INTERDEPENDENCIA E INTERCONEXION GLOBAL Y LOS PROCESOS HISTORICOS QUE	89,29	68,45	72,10

Porcentaje de acierto por aprendizaje por centro educativo, según dirección regional educativa en el componente de Matemáticas

Centro educativo: HUMANISTICO COSTARRICENSE CAMPUS NICOYA

Porcentaje de aciertos:

Porcentaje de centro educativo	Porcentaje regional	Porcentaje nacional
82,55	59,45	55,39

Porcentaje por aprendizaje:

Aprendizajes	Porcentaje de centro educativo	Porcentaje regional	Porcentaje nacional
GEOMETRIA	88,39	60,21	59,69
RELACIONES Y ALGEBRA	79,97	57,30	53,63
ESTADISTICA Y PROBABILIDAD	79,29	60,85	52,86

Porcentaje de acierto por aprendizaje por centro educativo, según dirección regional educativa en el componente de Ciencias



PRUEBA NACIONAL ESTANDARIZADA  
INFORME REGIONAL - APLICACIÓN SUMATIVA 2025  
**SECUNDARIA DIURNO**

Dirección regional: NICOYA

Centro educativo: HUMANISTICO COSTARRICENSE CAMPUS NICOYA

Porcentaje de aciertos:

Porcentaje de centro educativo	Porcentaje regional	Porcentaje nacional
<b>81,79</b>	58,50	58,68

Porcentaje por aprendizaje:

Aprendizajes	Porcentaje de centro educativo	Porcentaje regional	Porcentaje nacional
LA MATERIA BASE DEL UNIVERSO	<b>66,07</b>	53,94	49,20
LA MATERIA EN SU INTERIOR	<b>85,71</b>	59,84	56,01
TRANSFORMACIONES DE LA MATERIA	<b>66,07</b>	44,68	33,66
DISOLUCIONES	<b>82,14</b>	50,38	47,44
MAGNITUDES FISICAS	<b>96,43</b>	64,64	70,66
MOVIMIENTO DE LOS CUERPOS	<b>91,67</b>	59,63	59,60
LEYES DE NEWTON	<b>92,86</b>	53,99	61,72
GRAVITACION UNIVERSAL.	<b>75,00</b>	48,48	53,90
TRABAJO Y ENERGIA	<b>50,00</b>	48,99	48,65
HIDROSTATICA	<b>89,29</b>	58,94	63,69
ELECTROSTATICA	<b>92,86</b>	64,26	62,21
SISTEMAS BIOLOGICOS	<b>94,29</b>	71,86	76,14
CARACTERISTICAS E INTERRELACIONES POBLACIONALES	<b>79,76</b>	67,11	66,32
EQUILIBRIO ECOLOGICO	<b>96,43</b>	70,82	76,89
GENETICA	<b>57,14</b>	46,32	41,07
EVOLUCION	<b>92,86</b>	72,15	71,68



PRUEBA NACIONAL ESTANDARIZADA  
INFORME REGIONAL - APLICACIÓN SUMATIVA 2025  
**SECUNDARIA DIURNO**

Dirección regional: NICOYA

Porcentaje de acierto por aprendizaje por centro educativo, según dirección regional educativa en el componente de Educación Cívica

Centro educativo: HUMANISTICO COSTARRICENSE CAMPUS NICOYA

Porcentaje de aciertos:

Porcentaje de centro educativo	Porcentaje regional	Porcentaje nacional
94,50	78,22	79,79

Porcentaje por aprendizaje:

Aprendizajes	Porcentaje de centro educativo	Porcentaje regional	Porcentaje nacional
LOS REGIMENES POLITICOS	93,68	75,75	78,25
ORGANIZACION Y FUNCIONAMIENTO DEL REGIMEN POLITICO DEMOCRATICO COSTARRICENSE.	92,35	76,65	78,36
SISTEMA ELECTORAL DE COSTA RICA	93,75	77,63	79,04
EL ESTADO COSTARRICENSE GARANTE DE LA IGUALDAD DE OPORTUNIDADES	98,21	82,84	83,49



PRUEBA NACIONAL ESTANDARIZADA  
INFORME REGIONAL - APLICACIÓN SUMATIVA 2025  
**SECUNDARIA DIURNO**

Dirección regional: NICOYA

Porcentaje de acierto por aprendizaje por centro educativo, según dirección regional educativa en el componente de Español

Centro educativo: LICEO RURAL BELEN

Porcentaje de aciertos:

Porcentaje de centro educativo	Porcentaje regional	Porcentaje nacional
54,66	61,69	61,76

Porcentaje por aprendizaje:

Aprendizajes	Porcentaje de centro educativo	Porcentaje regional	Porcentaje nacional
IDENTIFICA INFORMACION EN TEXTOS LITERARIOS A PARTIR DE LA REORGANIZACION DE LA COMPRESION LITERAL.	58,02	65,87	67,67
IDENTIFICA INFORMACION EN TEXTOS NO LITERARIOS A PARTIR DE LA REORGANIZACION DE LA COMPRESION LITER	58,02	63,71	64,94
RECONOCE EL TIPO DE SOCIEDAD REPRESENTADA POR EL TEXTO LITERARIO.	57,87	63,77	66,01
INFIERE LA POSICION DEL TEXTO LITERARIO ANTE EL MUNDO MOSTRADO.	53,70	55,73	55,54
INTERPRETA LA POSICION DEL TEXTO NO LITERARIO ANTE EL MUNDO REPRESENTADO.	43,33	60,15	58,14
RECONOCE EL TIPO DE SOCIEDAD PRESENTE EN EL TEXTO NO LITERARIO.	50,00	66,36	65,78
INTERPRETA, EN TEXTOS LITERARIOS, LOS RECURSOS RETORICOS COMO APORTES A LA SIGNIFICACION INTRATEXTUA	62,96	60,30	63,18
INFIERE EL COMPONENTE SEMANTICO (IMPLICITO) EN UN TEXTO NO LITERARIO.	57,41	64,74	62,97
INFIERE LAS IMPLICACIONES DEL PENSAMIENTO SOCIAL DERIVADAS DEL TEXTO LITERARIO.	50,62	54,59	51,63



PRUEBA NACIONAL ESTANDARIZADA  
INFORME REGIONAL - APLICACIÓN SUMATIVA 2025  
**SECUNDARIA DIURNO**

Dirección regional: NICOYA

Porcentaje de acierto por aprendizaje por centro educativo, según dirección regional educativa en el componente de Estudios Sociales

Centro educativo: LICEO RURAL BELEN

Porcentaje de aciertos:

Porcentaje de centro educativo	Porcentaje regional	Porcentaje nacional
64,53	69,17	74,34

Porcentaje por aprendizaje:

Aprendizajes	Porcentaje de centro educativo	Porcentaje regional	Porcentaje nacional
LA SOCIEDAD CONTEMPORANEA: PROCESOS HISTORICOS, GEOPOLITICOS Y POBLACIONALES A ESCALA GLOBAL DESDE E	67,33	69,89	76,57
LA SOCIEDAD CONTEMPORANEA: LA INTERDEPENDENCIA E INTERCONEXION GLOBAL Y LOS PROCESOS HISTORICOS QUE	61,73	68,45	72,10

Porcentaje de acierto por aprendizaje por centro educativo, según dirección regional educativa en el componente de Matemáticas

Centro educativo: LICEO RURAL BELEN

Porcentaje de aciertos:

Porcentaje de centro educativo	Porcentaje regional	Porcentaje nacional
50,52	59,45	55,39

Porcentaje por aprendizaje:

Aprendizajes	Porcentaje de centro educativo	Porcentaje regional	Porcentaje nacional
GEOMETRIA	56,79	60,21	59,69
RELACIONES Y ALGEBRA	44,77	57,30	53,63
ESTADISTICA Y PROBABILIDAD	50,00	60,85	52,86

Porcentaje de acierto por aprendizaje por centro educativo, según dirección regional educativa en el componente de Ciencias



PRUEBA NACIONAL ESTANDARIZADA  
INFORME REGIONAL - APLICACIÓN SUMATIVA 2025  
**SECUNDARIA DIURNO**

Dirección regional: NICOYA

Centro educativo: LICEO RURAL BELEN

Porcentaje de aciertos:

Porcentaje de centro educativo	Porcentaje regional	Porcentaje nacional
<b>57,84</b>	58,50	58,68

Porcentaje por aprendizaje:

Aprendizajes	Porcentaje de centro educativo	Porcentaje regional	Porcentaje nacional
LA MATERIA BASE DEL UNIVERSO	<b>56,48</b>	53,94	49,20
LA MATERIA EN SU INTERIOR	<b>62,04</b>	59,84	56,01
TRANSFORMACIONES DE LA MATERIA	<b>28,70</b>	44,68	33,66
DISOLUCIONES	<b>46,91</b>	50,38	47,44
MAGNITUDES FISICAS	<b>68,52</b>	64,64	70,66
MOVIMIENTO DE LOS CUERPOS	<b>56,79</b>	59,63	59,60
LEYES DE NEWTON	<b>47,22</b>	53,99	61,72
GRAVITACION UNIVERSAL.	<b>46,30</b>	48,48	53,90
TRABAJO Y ENERGIA	<b>47,53</b>	48,99	48,65
HIDROSTATICA	<b>79,63</b>	58,94	63,69
ELECTROSTATICA	<b>57,41</b>	64,26	62,21
SISTEMAS BIOLOGICOS	<b>78,89</b>	71,86	76,14
CARACTERISTICAS E INTERRELACIONES POBLACIONALES	<b>61,73</b>	67,11	66,32
EQUILIBRIO ECOLOGICO	<b>68,52</b>	70,82	76,89
GENETICA	<b>43,83</b>	46,32	41,07
EVOLUCION	<b>75,00</b>	72,15	71,68



PRUEBA NACIONAL ESTANDARIZADA  
INFORME REGIONAL - APLICACIÓN SUMATIVA 2025  
**SECUNDARIA DIURNO**

Dirección regional: NICOYA

Porcentaje de acierto por aprendizaje por centro educativo, según dirección regional educativa en el componente de Educación Cívica

Centro educativo: LICEO RURAL BELEN

Porcentaje de aciertos:

Porcentaje de centro educativo	Porcentaje regional	Porcentaje nacional
74,75	78,22	79,79

Porcentaje por aprendizaje:

Aprendizajes	Porcentaje de centro educativo	Porcentaje regional	Porcentaje nacional
LOS REGIMENES POLITICOS	73,79	75,75	78,25
ORGANIZACION Y FUNCIONAMIENTO DEL REGIMEN POLITICO DEMOCRATICO COSTARRICENSE.	73,28	76,65	78,36
SISTEMA ELECTORAL DE COSTA RICA	72,07	77,63	79,04
EL ESTADO COSTARRICENSE GARANTE DE LA IGUALDAD DE OPORTUNIDADES	79,86	82,84	83,49



PRUEBA NACIONAL ESTANDARIZADA  
INFORME REGIONAL - APLICACIÓN SUMATIVA 2025  
**SECUNDARIA DIURNO**

Dirección regional: NICOYA

Porcentaje de acierto por aprendizaje por centro educativo, según dirección regional educativa en el componente de Español

Centro educativo: LICEO RURAL SAMARA

Porcentaje de aciertos:

Porcentaje de centro educativo	Porcentaje regional	Porcentaje nacional
<b>66,03</b>	61,69	61,76

Porcentaje por aprendizaje:

Aprendizajes	Porcentaje de centro educativo	Porcentaje regional	Porcentaje nacional
IDENTIFICA INFORMACION EN TEXTOS LITERARIOS A PARTIR DE LA REORGANIZACION DE LA COMPRESION LITERAL.	<b>67,09</b>	65,87	67,67
IDENTIFICA INFORMACION EN TEXTOS NO LITERARIOS A PARTIR DE LA REORGANIZACION DE LA COMPRESION LITER	<b>66,24</b>	63,71	64,94
RECONOCE EL TIPO DE SOCIEDAD REPRESENTADA POR EL TEXTO LITERARIO.	<b>53,85</b>	63,77	66,01
INFIERE LA POSICION DEL TEXTO LITERARIO ANTE EL MUNDO MOSTRADO.	<b>67,31</b>	55,73	55,54
INTERPRETA LA POSICION DEL TEXTO NO LITERARIO ANTE EL MUNDO REPRESENTADO.	<b>69,23</b>	60,15	58,14
RECONOCE EL TIPO DE SOCIEDAD PRESENTE EN EL TEXTO NO LITERARIO.	<b>73,72</b>	66,36	65,78
INTERPRETA, EN TEXTOS LITERARIOS, LOS RECURSOS RETORICOS COMO APORTES A LA SIGNIFICACION INTRATEXTUA	<b>64,10</b>	60,30	63,18
INFIERE EL COMPONENTE SEMANTICO (IMPLICITO) EN UN TEXTO NO LITERARIO.	<b>76,28</b>	64,74	62,97
INFIERE LAS IMPLICACIONES DEL PENSAMIENTO SOCIAL DERIVADAS DEL TEXTO LITERARIO.	<b>56,41</b>	54,59	51,63



PRUEBA NACIONAL ESTANDARIZADA  
INFORME REGIONAL - APLICACIÓN SUMATIVA 2025  
**SECUNDARIA DIURNO**

Dirección regional: NICOYA

Porcentaje de acierto por aprendizaje por centro educativo, según dirección regional educativa en el componente de Estudios Sociales

Centro educativo: LICEO RURAL SAMARA

Porcentaje de aciertos:

Porcentaje de centro educativo	Porcentaje regional	Porcentaje nacional
54,93	69,17	74,34

Porcentaje por aprendizaje:

Aprendizajes	Porcentaje de centro educativo	Porcentaje regional	Porcentaje nacional
LA SOCIEDAD CONTEMPORANEA: PROCESOS HISTORICOS, GEOPOLITICOS Y POBLACIONALES A ESCALA GLOBAL DESDE E	54,70	69,89	76,57
LA SOCIEDAD CONTEMPORANEA: LA INTERDEPENDENCIA E INTERCONEXION GLOBAL Y LOS PROCESOS HISTORICOS QUE	55,15	68,45	72,10

Porcentaje de acierto por aprendizaje por centro educativo, según dirección regional educativa en el componente de Matemáticas

Centro educativo: LICEO RURAL SAMARA

Porcentaje de aciertos:

Porcentaje de centro educativo	Porcentaje regional	Porcentaje nacional
55,80	59,45	55,39

Porcentaje por aprendizaje:

Aprendizajes	Porcentaje de centro educativo	Porcentaje regional	Porcentaje nacional
GEOMETRIA	44,23	60,21	59,69
RELACIONES Y ALGEBRA	54,96	57,30	53,63
ESTADISTICA Y PROBABILIDAD	68,21	60,85	52,86

Porcentaje de acierto por aprendizaje por centro educativo, según dirección regional educativa en el componente de Ciencias



PRUEBA NACIONAL ESTANDARIZADA  
INFORME REGIONAL - APLICACIÓN SUMATIVA 2025  
**SECUNDARIA DIURNO**

Dirección regional: NICOYA

Centro educativo: LICEO RURAL SAMARA

Porcentaje de aciertos:

Porcentaje de centro educativo	Porcentaje regional	Porcentaje nacional
74,16	58,50	58,68

Porcentaje por aprendizaje:

Aprendizajes	Porcentaje de centro educativo	Porcentaje regional	Porcentaje nacional
LA MATERIA BASE DEL UNIVERSO	67,31	53,94	49,20
LA MATERIA EN SU INTERIOR	72,44	59,84	56,01
TRANSFORMACIONES DE LA MATERIA	87,18	44,68	33,66
DISOLUCIONES	66,67	50,38	47,44
MAGNITUDES FISICAS	43,59	64,64	70,66
MOVIMIENTO DE LOS CUERPOS	74,36	59,63	59,60
LEYES DE NEWTON	61,54	53,99	61,72
GRAVITACION UNIVERSAL.	69,23	48,48	53,90
TRABAJO Y ENERGIA	76,92	48,99	48,65
HIDROSTATICA	76,92	58,94	63,69
ELECTROSTATICA	79,49	64,26	62,21
SISTEMAS BIOLOGICOS	73,33	71,86	76,14
CARACTERISTICAS E INTERRELACIONES POBLACIONALES	75,21	67,11	66,32
EQUILIBRIO ECOLOGICO	89,74	70,82	76,89
GENETICA	82,91	46,32	41,07
EVOLUCION	89,74	72,15	71,68



PRUEBA NACIONAL ESTANDARIZADA  
INFORME REGIONAL - APLICACIÓN SUMATIVA 2025  
**SECUNDARIA DIURNO**

Dirección regional: NICOYA

Porcentaje de acierto por aprendizaje por centro educativo, según dirección regional educativa en el componente de Educación Cívica

Centro educativo: LICEO RURAL SAMARA

Porcentaje de aciertos:

Porcentaje de centro educativo	Porcentaje regional	Porcentaje nacional
84,99	78,22	79,79

Porcentaje por aprendizaje:

Aprendizajes	Porcentaje de centro educativo	Porcentaje regional	Porcentaje nacional
LOS REGIMENES POLITICOS	84,81	75,75	78,25
ORGANIZACION Y FUNCIONAMIENTO DEL REGIMEN POLITICO DEMOCRATICO COSTARRICENSE.	84,62	76,65	78,36
SISTEMA ELECTORAL DE COSTA RICA	87,18	77,63	79,04
EL ESTADO COSTARRICENSE GARANTE DE LA IGUALDAD DE OPORTUNIDADES	83,33	82,84	83,49



PRUEBA NACIONAL ESTANDARIZADA  
INFORME REGIONAL - APLICACIÓN SUMATIVA 2025  
**SECUNDARIA NOCTURNO**

Dirección regional: NICOYA

## Presentación

La Prueba Nacional Estandarizada, aplicación sumativa 2025, tiene como objetivo generar información técnica y pedagógica sobre los aprendizajes alcanzados por el estudiantado en los componentes evaluados en la prueba. Esta información permite a las direcciones regionales de educación identificar fortalezas, oportunidades de mejora y áreas que requieren atención prioritaria para fortalecer los procesos en los centros educativos.

Este informe regional presenta los resultados obtenidos en todos los componentes evaluados. La información se reporta en términos de porcentajes y se organiza a partir de diversas variables de interés. En primer lugar, se ofrece una comparación entre el porcentaje alcanzado por el estudiantado de la dirección regional y el promedio nacional, lo cual permite situar el desempeño regional dentro del contexto del país. Seguidamente, se presenta la desagregación del porcentaje según sexo, con el propósito de visibilizar posibles brechas de desempeño entre hombres y mujeres en cada componente.

Adicionalmente, el informe incorpora la comparación del porcentaje según la zona geográfica donde se ubica el centro educativo, diferenciando entre zona urbana y zona rural, así como según el tipo de institución, distinguiendo entre centros educativos públicos y privados. Estas desagregaciones permiten analizar cómo se distribuyen los resultados en función de variables contextuales relevantes para la gestión educativa regional.

El documento también incluye el porcentaje por circuito educativo en cada componente, acompañado de los referentes regional y nacional, lo cual facilita la identificación de circuitos con desempeños superiores o inferiores al promedio. Asimismo, se presenta el porcentaje de acierto por aprendizaje evaluado para cada centro educativo, junto con los correspondientes promedios regional y nacional. Este nivel de detalle permite identificar los aprendizajes específicos en los que cada centro educativo se encuentra por encima o por debajo de los referentes, orientando la toma de decisiones pedagógicas y la planificación de acciones de mejora a nivel institucional.

Además, para cada centro educativo, se incluye un análisis sobre el porcentaje de acierto por aprendizaje en cada uno de los componentes evaluados, con la finalidad de que las direcciones regionales y los centros educativos puedan profundizar en aquellos aprendizajes en los que el estudiantado presenta un menor porcentaje de acierto y, a partir de ello, orientar estrategias pedagógicas focalizadas que contribuyan al fortalecimiento de esos contenidos. También, permite reforzar aquellos con altos porcentajes, desde un enfoque positivo de la evaluación

Este documento constituye una herramienta de apoyo técnico para la gestión regional, el acompañamiento a los centros educativos y la planificación de acciones que promuevan la mejora continua de los aprendizajes, con criterios de equidad, pertinencia y calidad educativa.



PRUEBA NACIONAL ESTANDARIZADA  
INFORME REGIONAL - APLICACIÓN SUMATIVA 2025  
**SECUNDARIA NOCTURNO**

Dirección regional: NICOYA

## INFORMACIÓN DE LA DIRECCIÓN REGIONAL

Tabla 1. Puntaje promedio del estudiantado de la dirección regional educativa

Componente	Dirección regional	Nacional
Español	66,87	62,71
Estudios Sociales	60,33	63,97
Matemáticas	57,13	49,92
Ciencias	64,82	49,76
Educación Cívica	76,12	71,01

Tabla 2. Puntaje promedio del estudiantado de la dirección regional educativa, según sexo

Componente	Hombres	Mujeres
Español	68,08	66,07
Estudios Sociales	59,88	60,63
Matemáticas	56,31	57,68
Ciencias	66,13	63,96
Educación Cívica	75,74	76,37

Tabla 3. Puntaje promedio del estudiantado de la dirección regional educativa, según zona

Componente	Urbano	Rural
Español	64,76	67,53
Estudios Sociales	60,46	60,29
Matemáticas	43,43	61,42
Ciencias	58,46	66,82
Educación Cívica	74,00	76,78



PRUEBA NACIONAL ESTANDARIZADA  
INFORME REGIONAL - APLICACIÓN SUMATIVA 2025  
**SECUNDARIA NOCTURNO**

Dirección regional: NICOYA

Tabla 4. Puntaje promedio del estudiantado de la dirección regional educativa, según tipo de institución

Componente	Público	Privado
Español	66,87	
Estudios Sociales	60,33	
Matemáticas	57,13	
Ciencias	64,82	
Educación Cívica	76,12	



PRUEBA NACIONAL ESTANDARIZADA  
INFORME REGIONAL - APLICACIÓN SUMATIVA 2025  
**SECUNDARIA NOCTURNO**

Dirección regional: NICOYA

## INFORMACIÓN POR COMPONENTE Y CIRCUITO

Tabla 5: Porcentaje promedio del estudiantado de cada circuito de la dirección regional educativa en el componente de Español

Promedio nacional: 62,71

Promedio regional: 66,87

Circuito	Porcentaje promedio
01	72,69
03	53,86
04	77,95
05	55,97
06	60,79
07	56,67

Tabla 6: Porcentaje promedio del estudiantado de cada circuito de la dirección regional educativa en el componente de Estudios Sociales

Promedio nacional: 63,97

Promedio regional: 60,33

Circuito	Porcentaje promedio
01	60,32
03	55,43
04	51,53
05	59,94
06	65,55
07	67,56



PRUEBA NACIONAL ESTANDARIZADA  
INFORME REGIONAL - APLICACIÓN SUMATIVA 2025  
**SECUNDARIA NOCTURNO**

Dirección regional: NICOYA

Tabla 7: Porcentaje promedio del estudiantado de cada circuito de la dirección regional educativa en el componente de Matemáticas

Promedio nacional: 49,92

Promedio regional: 57,13

Circuito	Porcentaje promedio
01	60,37
03	36,86
04	73,37
05	46,33
06	60,90
07	36,33

Tabla 8: Porcentaje promedio del estudiantado de cada circuito de la dirección regional educativa en el componente de Ciencias

Promedio nacional: 49,76

Promedio regional: 64,82

Circuito	Porcentaje promedio
01	69,25
03	55,43
04	83,00
05	45,36
06	70,21
07	48,56



PRUEBA NACIONAL ESTANDARIZADA  
INFORME REGIONAL - APLICACIÓN SUMATIVA 2025  
**SECUNDARIA NOCTURNO**

Dirección regional: NICOYA

Tabla 9: Porcentaje promedio del estudiantado de cada circuito de la dirección regional educativa en el componente de Educación Cívica

Promedio nacional: 71,01

Promedio regional: 76,12

Circuito	Porcentaje promedio
01	79,37
03	58,57
04	86,21
05	62,64
06	81,07
07	72,89



PRUEBA NACIONAL ESTANDARIZADA  
INFORME REGIONAL - APLICACIÓN SUMATIVA 2025  
**SECUNDARIA NOCTURNO**

Dirección regional: NICOYA

## INFORMACIÓN POR CENTRO EDUCATIVO Y COMPONENTE

Porcentaje de acierto por aprendizaje por centro educativo, según dirección regional educativa en el componente de Español

Centro educativo: CONED (NICOYA)

Porcentaje de aciertos:

Porcentaje de centro educativo	Porcentaje regional	Porcentaje nacional
<b>62,93</b>	65,88	62,00

Porcentaje por aprendizaje:

Aprendizajes	Porcentaje de centro educativo	Porcentaje regional	Porcentaje nacional
IDENTIFICA INFORMACION EN TEXTOS LITERARIOS A PARTIR DE LA REORGANIZACION DE LA COMPRESION LITERAL.	<b>67,39</b>	74,36	65,01
IDENTIFICA INFORMACION EN TEXTOS NO LITERARIOS A PARTIR DE LA REORGANIZACION DE LA COMPRESION LITER	<b>74,64</b>	72,14	71,20
RECONOCE EL TIPO DE SOCIEDAD REPRESENTADA POR EL TEXTO LITERARIO.	<b>56,52</b>	66,41	59,47
INFIERE LA POSICION DEL TEXTO LITERARIO ANTE EL MUNDO MOSTRADO.	<b>57,61</b>	59,87	58,18
INTERPRETA LA POSICION DEL TEXTO NO LITERARIO ANTE EL MUNDO REPRESENTADO.	<b>63,48</b>	67,90	65,30
RECONOCE EL TIPO DE SOCIEDAD PRESENTE EN EL TEXTO NO LITERARIO.	<b>64,13</b>	64,23	60,93
INTERPRETA, EN TEXTOS LITERARIOS, LOS RECURSOS RETORICOS COMO APORTES A LA SIGNIFICACION INTRATEXTUA	<b>76,09</b>	76,03	69,80
INFIERE EL COMPONENTE SEMANTICO (IMPLICITO) EN UN TEXTO NO LITERARIO.	<b>45,65</b>	55,90	51,54
INFIERE LAS IMPLICACIONES DEL PENSAMIENTO SOCIAL DERIVADAS DEL TEXTO LITERARIO.	<b>60,87</b>	56,07	56,54



PRUEBA NACIONAL ESTANDARIZADA  
INFORME REGIONAL - APLICACIÓN SUMATIVA 2025  
**SECUNDARIA NOCTURNO**

Dirección regional: NICOYA

Porcentaje de acierto por aprendizaje por centro educativo, según dirección regional educativa en el componente de Estudios Sociales

Centro educativo: CONED (NICOYA)

Porcentaje de aciertos:

Porcentaje de centro educativo	Porcentaje regional	Porcentaje nacional
61,79	58,91	62,22

Porcentaje por aprendizaje:

Aprendizajes	Porcentaje de centro educativo	Porcentaje regional	Porcentaje nacional
LA SOCIEDAD CONTEMPORANEA: PROCESOS HISTORICOS, GEOPOLITICOS Y POBLACIONALES A ESCALA GLOBAL DESDE E	67,82	65,03	69,70
LA SOCIEDAD CONTEMPORANEA: LA INTERDEPENDENCIA E INTERCONEXION GLOBAL Y LOS PROCESOS HISTORICOS QUE	55,76	52,78	54,74

Porcentaje de acierto por aprendizaje por centro educativo, según dirección regional educativa en el componente de Matemáticas

Centro educativo: CONED (NICOYA)

Porcentaje de aciertos:

Porcentaje de centro educativo	Porcentaje regional	Porcentaje nacional
40,43	55,87	48,53

Porcentaje por aprendizaje:

Aprendizajes	Porcentaje de centro educativo	Porcentaje regional	Porcentaje nacional
GEOMETRIA	43,94	56,09	48,79
RELACIONES Y ALGEBRA	41,90	59,20	51,84
ESTADISTICA Y PROBABILIDAD	35,45	52,33	44,97



PRUEBA NACIONAL ESTANDARIZADA  
INFORME REGIONAL - APLICACIÓN SUMATIVA 2025  
**SECUNDARIA NOCTURNO**

Dirección regional: NICOYA

Porcentaje de acierto por aprendizaje por centro educativo, según dirección regional educativa en el componente de Biología

Centro educativo: CONED (NICOYA)

Porcentaje de aciertos:

Porcentaje de centro educativo	Porcentaje regional	Porcentaje nacional
53,37	53,37	63,68

Porcentaje por aprendizaje:

Aprendizajes	Porcentaje de centro educativo	Porcentaje regional	Porcentaje nacional
SISTEMAS BIOLÓGICOS	59,42	59,42	66,22
CARACTERÍSTICAS E INTERRELACIONES POBLACIONALES	64,13	64,13	68,84
EQUILIBRIO ECOLÓGICO	52,17	52,17	74,51
GENÉTICA	44,93	44,93	53,33
EVOLUCIÓN	46,20	46,20	55,50



PRUEBA NACIONAL ESTANDARIZADA  
INFORME REGIONAL - APLICACIÓN SUMATIVA 2025  
**SECUNDARIA NOCTURNO**

Dirección regional: NICOYA

Porcentaje de acierto por aprendizaje por centro educativo, según dirección regional educativa en el componente de Educación Cívica

Centro educativo: CONED (NICOYA)

Porcentaje de aciertos:

Porcentaje de centro educativo	Porcentaje regional	Porcentaje nacional
77,78	77,43	72,92

Porcentaje por aprendizaje:

Aprendizajes	Porcentaje de centro educativo	Porcentaje regional	Porcentaje nacional
LOS REGIMENES POLITICOS	72,91	77,71	68,93
ORGANIZACION Y FUNCIONAMIENTO DEL REGIMEN POLITICO DEMOCRATICO COSTARRICENSE.	88,20	82,34	80,08
SISTEMA ELECTORAL DE COSTA RICA	67,39	68,12	62,14
EL ESTADO COSTARRICENSE GARANTE DE LA IGUALDAD DE OPORTUNIDADES	82,61	81,54	80,51



PRUEBA NACIONAL ESTANDARIZADA  
INFORME REGIONAL - APLICACIÓN SUMATIVA 2025  
**SECUNDARIA NOCTURNO**

Dirección regional: NICOYA

Porcentaje de acierto por aprendizaje por centro educativo, según dirección regional educativa en el componente de Español

Centro educativo: CINDEA NANDAYURE

Porcentaje de aciertos:

Porcentaje de centro educativo	Porcentaje regional	Porcentaje nacional
56,98	65,88	62,00

Porcentaje por aprendizaje:

Aprendizajes	Porcentaje de centro educativo	Porcentaje regional	Porcentaje nacional
IDENTIFICA INFORMACION EN TEXTOS LITERARIOS A PARTIR DE LA REORGANIZACION DE LA COMPRESION LITERAL.	53,70	74,36	65,01
IDENTIFICA INFORMACION EN TEXTOS NO LITERARIOS A PARTIR DE LA REORGANIZACION DE LA COMPRESION LITER	61,11	72,14	71,20
RECONOCE EL TIPO DE SOCIEDAD REPRESENTADA POR EL TEXTO LITERARIO.	52,78	66,41	59,47
INFIERE LA POSICION DEL TEXTO LITERARIO ANTE EL MUNDO MOSTRADO.	63,89	59,87	58,18
INTERPRETA LA POSICION DEL TEXTO NO LITERARIO ANTE EL MUNDO REPRESENTADO.	48,89	67,90	65,30
RECONOCE EL TIPO DE SOCIEDAD PRESENTE EN EL TEXTO NO LITERARIO.	55,56	64,23	60,93
INTERPRETA, EN TEXTOS LITERARIOS, LOS RECURSOS RETORICOS COMO APORTES A LA SIGNIFICACION INTRATEXTUA	80,56	76,03	69,80
INFIERE EL COMPONENTE SEMANTICO (IMPLICITO) EN UN TEXTO NO LITERARIO.	44,44	55,90	51,54
INFIERE LAS IMPLICACIONES DEL PENSAMIENTO SOCIAL DERIVADAS DEL TEXTO LITERARIO.	51,85	56,07	56,54



PRUEBA NACIONAL ESTANDARIZADA  
INFORME REGIONAL - APLICACIÓN SUMATIVA 2025  
**SECUNDARIA NOCTURNO**

Dirección regional: NICOYA

Porcentaje de acierto por aprendizaje por centro educativo, según dirección regional educativa en el componente de Estudios Sociales

Centro educativo: CINDEA NANDAYURE

Porcentaje de aciertos:

Porcentaje de centro educativo	Porcentaje regional	Porcentaje nacional
66,52	58,91	62,22

Porcentaje por aprendizaje:

Aprendizajes	Porcentaje de centro educativo	Porcentaje regional	Porcentaje nacional
LA SOCIEDAD CONTEMPORANEA: PROCESOS HISTORICOS, GEOPOLITICOS Y POBLACIONALES A ESCALA GLOBAL DESDE E	71,56	65,03	69,70
LA SOCIEDAD CONTEMPORANEA: LA INTERDEPENDENCIA E INTERCONEXION GLOBAL Y LOS PROCESOS HISTORICOS QUE	61,48	52,78	54,74

Porcentaje de acierto por aprendizaje por centro educativo, según dirección regional educativa en el componente de Matemáticas

Centro educativo: CINDEA NANDAYURE

Porcentaje de aciertos:

Porcentaje de centro educativo	Porcentaje regional	Porcentaje nacional
32,36	55,87	48,53

Porcentaje por aprendizaje:

Aprendizajes	Porcentaje de centro educativo	Porcentaje regional	Porcentaje nacional
GEOMETRIA	29,63	56,09	48,79
RELACIONES Y ALGEBRA	43,00	59,20	51,84
ESTADISTICA Y PROBABILIDAD	24,44	52,33	44,97

Porcentaje de acierto por aprendizaje por centro educativo, según dirección regional educativa en el componente de Ciencias



PRUEBA NACIONAL ESTANDARIZADA  
INFORME REGIONAL - APLICACIÓN SUMATIVA 2025  
**SECUNDARIA NOCTURNO**

Dirección regional: NICOYA

Centro educativo: CINDEA NANDAYURE

Porcentaje de aciertos:

Porcentaje de centro educativo	Porcentaje regional	Porcentaje nacional
<b>48,87</b>	66,12	49,11

Porcentaje por aprendizaje:

Aprendizajes	Porcentaje de centro educativo	Porcentaje regional	Porcentaje nacional
SISTEMAS BIOLÓGICOS	<b>68,89</b>	76,87	65,54
CARACTERÍSTICAS E INTERRELACIONES POBLACIONALES	<b>59,26</b>	62,13	53,72
EQUILIBRIO ECOLÓGICO	<b>77,78</b>	70,75	62,33
GENÉTICA	<b>48,15</b>	65,99	46,35
EVOLUCIÓN	<b>88,89</b>	75,51	58,22
LA MATERIA BASE DEL UNIVERSO	<b>44,44</b>	72,62	56,93
LA MATERIA EN SU INTERIOR	<b>27,78</b>	59,35	34,49
TRANSFORMACIONES DE LA MATERIA	<b>16,67</b>	46,26	32,01
DISOLUCIONES	<b>44,44</b>	65,53	44,34
MAGNITUDES FÍSICAS	<b>66,67</b>	65,31	62,43
MOVIMIENTO DE LOS CUERPOS	<b>51,85</b>	73,47	52,58
LEYES DE NEWTON	<b>16,67</b>	68,37	36,38
GRAVITACIÓN UNIVERSAL.	<b>33,33</b>	46,94	38,74
TRABAJO Y ENERGÍA	<b>37,04</b>	63,27	47,84
HIDROSTÁTICA	<b>11,11</b>	59,86	34,35
ELECTROSTÁTICA	<b>88,89</b>	85,71	59,50



PRUEBA NACIONAL ESTANDARIZADA  
INFORME REGIONAL - APLICACIÓN SUMATIVA 2025  
**SECUNDARIA NOCTURNO**

Dirección regional: NICOYA

Porcentaje de acierto por aprendizaje por centro educativo, según dirección regional educativa en el componente de Educación Cívica

Centro educativo: CINDEA NANDAYURE

Porcentaje de aciertos:

Porcentaje de centro educativo	Porcentaje regional	Porcentaje nacional
<b>77,09</b>	77,43	72,92

Porcentaje por aprendizaje:

Aprendizajes	Porcentaje de centro educativo	Porcentaje regional	Porcentaje nacional
LOS REGIMENES POLITICOS	<b>64,10</b>	77,71	68,93
ORGANIZACION Y FUNCIONAMIENTO DEL REGIMEN POLITICO DEMOCRATICO COSTARRICENSE.	<b>98,41</b>	82,34	80,08
SISTEMA ELECTORAL DE COSTA RICA	<b>58,33</b>	68,12	62,14
EL ESTADO COSTARRICENSE GARANTE DE LA IGUALDAD DE OPORTUNIDADES	<b>87,50</b>	81,54	80,51



PRUEBA NACIONAL ESTANDARIZADA  
INFORME REGIONAL - APLICACIÓN SUMATIVA 2025  
**SECUNDARIA NOCTURNO**

Dirección regional: NICOYA

Porcentaje de acierto por aprendizaje por centro educativo, según dirección regional educativa en el componente de Español

Centro educativo: NOCTURNO DE NICOYA

Porcentaje de aciertos:

Porcentaje de centro educativo	Porcentaje regional	Porcentaje nacional
65,55	65,88	62,00

Porcentaje por aprendizaje:

Aprendizajes	Porcentaje de centro educativo	Porcentaje regional	Porcentaje nacional
IDENTIFICA INFORMACION EN TEXTOS LITERARIOS A PARTIR DE LA REORGANIZACION DE LA COMPRESION LITERAL.	63,19	74,36	65,01
IDENTIFICA INFORMACION EN TEXTOS NO LITERARIOS A PARTIR DE LA REORGANIZACION DE LA COMPRESION LITER	67,36	72,14	71,20
RECONOCE EL TIPO DE SOCIEDAD REPRESENTADA POR EL TEXTO LITERARIO.	62,50	66,41	59,47
INFIERE LA POSICION DEL TEXTO LITERARIO ANTE EL MUNDO MOSTRADO.	65,63	59,87	58,18
INTERPRETA LA POSICION DEL TEXTO NO LITERARIO ANTE EL MUNDO REPRESENTADO.	70,83	67,90	65,30
RECONOCE EL TIPO DE SOCIEDAD PRESENTE EN EL TEXTO NO LITERARIO.	69,79	64,23	60,93
INTERPRETA, EN TEXTOS LITERARIOS, LOS RECURSOS RETORICOS COMO APORTES A LA SIGNIFICACION INTRATEXTUA	83,33	76,03	69,80
INFIERE EL COMPONENTE SEMANTICO (IMPLICITO) EN UN TEXTO NO LITERARIO.	53,13	55,90	51,54
INFIERE LAS IMPLICACIONES DEL PENSAMIENTO SOCIAL DERIVADAS DEL TEXTO LITERARIO.	54,17	56,07	56,54



PRUEBA NACIONAL ESTANDARIZADA  
INFORME REGIONAL - APLICACIÓN SUMATIVA 2025  
**SECUNDARIA NOCTURNO**

Dirección regional: NICOYA

Porcentaje de acierto por aprendizaje por centro educativo, según dirección regional educativa en el componente de Estudios Sociales

Centro educativo: NOCTURNO DE NICOYA

Porcentaje de aciertos:

Porcentaje de centro educativo	Porcentaje regional	Porcentaje nacional
56,73	58,91	62,22

Porcentaje por aprendizaje:

Aprendizajes	Porcentaje de centro educativo	Porcentaje regional	Porcentaje nacional
LA SOCIEDAD CONTEMPORANEA: PROCESOS HISTORICOS, GEOPOLITICOS Y POBLACIONALES A ESCALA GLOBAL DESDE E	63,17	65,03	69,70
LA SOCIEDAD CONTEMPORANEA: LA INTERDEPENDENCIA E INTERCONEXION GLOBAL Y LOS PROCESOS HISTORICOS QUE	50,28	52,78	54,74

Porcentaje de acierto por aprendizaje por centro educativo, según dirección regional educativa en el componente de Matemáticas

Centro educativo: NOCTURNO DE NICOYA

Porcentaje de aciertos:

Porcentaje de centro educativo	Porcentaje regional	Porcentaje nacional
43,30	55,87	48,53

Porcentaje por aprendizaje:

Aprendizajes	Porcentaje de centro educativo	Porcentaje regional	Porcentaje nacional
GEOMETRIA	42,01	56,09	48,79
RELACIONES Y ALGEBRA	48,73	59,20	51,84
ESTADISTICA Y PROBABILIDAD	39,17	52,33	44,97



PRUEBA NACIONAL ESTANDARIZADA  
INFORME REGIONAL - APLICACIÓN SUMATIVA 2025  
**SECUNDARIA NOCTURNO**

Dirección regional: NICOYA

Porcentaje de acierto por aprendizaje por centro educativo, según dirección regional educativa en el componente de Énfasis en Biología

Centro educativo: NOCTURNO DE NICOYA

Porcentaje de aciertos:

Porcentaje de centro educativo	Porcentaje regional	Porcentaje nacional
<b>63,54</b>	63,54	46,79

Porcentaje por aprendizaje:

Aprendizajes	Porcentaje de centro educativo	Porcentaje regional	Porcentaje nacional
SISTEMAS BIOLÓGICOS	<b>68,06</b>	68,06	59,36
CARACTERÍSTICAS E INTERRELACIONES POBLACIONALES	<b>67,71</b>	67,71	56,56
EQUILIBRIO ECOLÓGICO	<b>81,94</b>	81,94	69,87
GENÉTICA	<b>46,88</b>	46,88	38,61
EVOLUCIÓN	<b>65,28</b>	65,28	49,27
LA MATERIA BASE DEL UNIVERSO	<b>68,75</b>	68,75	54,33
LA MATERIA EN SU INTERIOR	<b>51,04</b>	51,04	30,96
TRANSFORMACIONES DE LA MATERIA	<b>56,25</b>	56,25	26,68
MAGNITUDES FÍSICAS	<b>66,67</b>	66,67	59,83
MOVIMIENTO DE LOS CUERPOS	<b>66,67</b>	66,67	49,00
LEYES DE NEWTON	<b>52,08</b>	52,08	33,07
GRAVITACIÓN UNIVERSAL.	<b>70,83</b>	70,83	35,67
TRABAJO Y ENERGÍA	<b>63,89</b>	63,89	45,07



PRUEBA NACIONAL ESTANDARIZADA  
INFORME REGIONAL - APLICACIÓN SUMATIVA 2025  
**SECUNDARIA NOCTURNO**

Dirección regional: NICOYA

Porcentaje de acierto por aprendizaje por centro educativo, según dirección regional educativa en el componente de Educación Cívica

Centro educativo: NOCTURNO DE NICOYA

Porcentaje de aciertos:

Porcentaje de centro educativo	Porcentaje regional	Porcentaje nacional
<b>73,63</b>	77,43	72,92

Porcentaje por aprendizaje:

Aprendizajes	Porcentaje de centro educativo	Porcentaje regional	Porcentaje nacional
LOS REGIMENES POLITICOS	<b>70,51</b>	77,71	68,93
ORGANIZACION Y FUNCIONAMIENTO DEL REGIMEN POLITICO DEMOCRATICO COSTARRICENSE.	<b>76,79</b>	82,34	80,08
SISTEMA ELECTORAL DE COSTA RICA	<b>69,10</b>	68,12	62,14
EL ESTADO COSTARRICENSE GARANTE DE LA IGUALDAD DE OPORTUNIDADES	<b>78,13</b>	81,54	80,51



PRUEBA NACIONAL ESTANDARIZADA  
INFORME REGIONAL - APLICACIÓN SUMATIVA 2025  
**SECUNDARIA NOCTURNO**

Dirección regional: NICOYA

Porcentaje de acierto por aprendizaje por centro educativo, según dirección regional educativa en el componente de Español

Centro educativo: CINDEA NICOYA-HOJANCHA

Porcentaje de aciertos:

Porcentaje de centro educativo	Porcentaje regional	Porcentaje nacional
55,18	65,88	62,00

Porcentaje por aprendizaje:

Aprendizajes	Porcentaje de centro educativo	Porcentaje regional	Porcentaje nacional
IDENTIFICA INFORMACION EN TEXTOS LITERARIOS A PARTIR DE LA REORGANIZACION DE LA COMPRESION LITERAL.	61,57	74,36	65,01
IDENTIFICA INFORMACION EN TEXTOS NO LITERARIOS A PARTIR DE LA REORGANIZACION DE LA COMPRESION LITER	61,11	72,14	71,20
RECONOCE EL TIPO DE SOCIEDAD REPRESENTADA POR EL TEXTO LITERARIO.	58,33	66,41	59,47
INFIERE LA POSICION DEL TEXTO LITERARIO ANTE EL MUNDO MOSTRADO.	48,61	59,87	58,18
INTERPRETA LA POSICION DEL TEXTO NO LITERARIO ANTE EL MUNDO REPRESENTADO.	57,78	67,90	65,30
RECONOCE EL TIPO DE SOCIEDAD PRESENTE EN EL TEXTO NO LITERARIO.	61,81	64,23	60,93
INTERPRETA, EN TEXTOS LITERARIOS, LOS RECURSOS RETORICOS COMO APORTES A LA SIGNIFICACION INTRATEXTUA	62,50	76,03	69,80
INFIERE EL COMPONENTE SEMANTICO (IMPLICITO) EN UN TEXTO NO LITERARIO.	42,36	55,90	51,54
INFIERE LAS IMPLICACIONES DEL PENSAMIENTO SOCIAL DERIVADAS DEL TEXTO LITERARIO.	42,59	56,07	56,54



PRUEBA NACIONAL ESTANDARIZADA  
INFORME REGIONAL - APLICACIÓN SUMATIVA 2025  
**SECUNDARIA NOCTURNO**

Dirección regional: NICOYA

Porcentaje de acierto por aprendizaje por centro educativo, según dirección regional educativa en el componente de Estudios Sociales

Centro educativo: CINDEA NICOYA-HOJANCHA

Porcentaje de aciertos:

Porcentaje de centro educativo	Porcentaje regional	Porcentaje nacional
58,80	58,91	62,22

Porcentaje por aprendizaje:

Aprendizajes	Porcentaje de centro educativo	Porcentaje regional	Porcentaje nacional
LA SOCIEDAD CONTEMPORANEA: PROCESOS HISTORICOS, GEOPOLITICOS Y POBLACIONALES A ESCALA GLOBAL DESDE E	64,44	65,03	69,70
LA SOCIEDAD CONTEMPORANEA: LA INTERDEPENDENCIA E INTERCONEXION GLOBAL Y LOS PROCESOS HISTORICOS QUE	53,15	52,78	54,74

Porcentaje de acierto por aprendizaje por centro educativo, según dirección regional educativa en el componente de Matemáticas

Centro educativo: CINDEA NICOYA-HOJANCHA

Porcentaje de aciertos:

Porcentaje de centro educativo	Porcentaje regional	Porcentaje nacional
44,44	55,87	48,53

Porcentaje por aprendizaje:

Aprendizajes	Porcentaje de centro educativo	Porcentaje regional	Porcentaje nacional
GEOMETRIA	48,38	56,09	48,79
RELACIONES Y ALGEBRA	47,71	59,20	51,84
ESTADISTICA Y PROBABILIDAD	37,22	52,33	44,97

Porcentaje de acierto por aprendizaje por centro educativo, según dirección regional educativa en el componente de Ciencias



PRUEBA NACIONAL ESTANDARIZADA  
INFORME REGIONAL - APLICACIÓN SUMATIVA 2025  
**SECUNDARIA NOCTURNO**

Dirección regional: NICOYA

Centro educativo: CINDEA NICOYA-HOJANCHA

Porcentaje de aciertos:

Porcentaje de centro educativo	Porcentaje regional	Porcentaje nacional
44,26	66,12	49,11

Porcentaje por aprendizaje:

Aprendizajes	Porcentaje de centro educativo	Porcentaje regional	Porcentaje nacional
SISTEMAS BIOLÓGICOS	64,44	76,87	65,54
CARACTERÍSTICAS E INTERRELACIONES POBLACIONALES	53,70	62,13	53,72
EQUILIBRIO ECOLÓGICO	55,56	70,75	62,33
GENÉTICA	41,67	65,99	46,35
EVOLUCIÓN	52,78	75,51	58,22
LA MATERIA BASE DEL UNIVERSO	53,47	72,62	56,93
LA MATERIA EN SU INTERIOR	29,17	59,35	34,49
TRANSFORMACIONES DE LA MATERIA	15,28	46,26	32,01
DISOLUCIONES	35,19	65,53	44,34
MAGNITUDES FÍSICAS	58,33	65,31	62,43
MOVIMIENTO DE LOS CUERPOS	51,85	73,47	52,58
LEYES DE NEWTON	43,06	68,37	36,38
GRAVITACIÓN UNIVERSAL.	16,67	46,94	38,74
TRABAJO Y ENERGÍA	39,81	63,27	47,84
HIDROSTÁTICA	27,78	59,86	34,35
ELECTROSTÁTICA	69,44	85,71	59,50



PRUEBA NACIONAL ESTANDARIZADA  
INFORME REGIONAL - APLICACIÓN SUMATIVA 2025  
**SECUNDARIA NOCTURNO**

Dirección regional: NICOYA

Porcentaje de acierto por aprendizaje por centro educativo, según dirección regional educativa en el componente de Educación Cívica

Centro educativo: CINDEA NICOYA-HOJANCHA

Porcentaje de aciertos:

Porcentaje de centro educativo	Porcentaje regional	Porcentaje nacional
65,14	77,43	72,92

Porcentaje por aprendizaje:

Aprendizajes	Porcentaje de centro educativo	Porcentaje regional	Porcentaje nacional
LOS REGIMENES POLITICOS	62,39	77,71	68,93
ORGANIZACION Y FUNCIONAMIENTO DEL REGIMEN POLITICO DEMOCRATICO COSTARRICENSE.	76,98	82,34	80,08
SISTEMA ELECTORAL DE COSTA RICA	49,31	68,12	62,14
EL ESTADO COSTARRICENSE GARANTE DE LA IGUALDAD DE OPORTUNIDADES	71,88	81,54	80,51



PRUEBA NACIONAL ESTANDARIZADA  
INFORME REGIONAL - APLICACIÓN SUMATIVA 2025  
**SECUNDARIA TECNICO**

Dirección regional: NICOYA

## Presentación

La Prueba Nacional Estandarizada, aplicación sumativa 2025, tiene como objetivo generar información técnica y pedagógica sobre los aprendizajes alcanzados por el estudiantado en los componentes evaluados en la prueba. Esta información permite a las direcciones regionales de educación identificar fortalezas, oportunidades de mejora y áreas que requieren atención prioritaria para fortalecer los procesos en los centros educativos.

Este informe regional presenta los resultados obtenidos en todos los componentes evaluados. La información se reporta en términos de porcentajes y se organiza a partir de diversas variables de interés. En primer lugar, se ofrece una comparación entre el porcentaje alcanzado por el estudiantado de la dirección regional y el promedio nacional, lo cual permite situar el desempeño regional dentro del contexto del país. Seguidamente, se presenta la desagregación del porcentaje según sexo, con el propósito de visibilizar posibles brechas de desempeño entre hombres y mujeres en cada componente.

Adicionalmente, el informe incorpora la comparación del porcentaje según la zona geográfica donde se ubica el centro educativo, diferenciando entre zona urbana y zona rural, así como según el tipo de institución, distinguiendo entre centros educativos públicos y privados. Estas desagregaciones permiten analizar cómo se distribuyen los resultados en función de variables contextuales relevantes para la gestión educativa regional.

El documento también incluye el porcentaje por circuito educativo en cada componente, acompañado de los referentes regional y nacional, lo cual facilita la identificación de circuitos con desempeños superiores o inferiores al promedio. Asimismo, se presenta el porcentaje de acierto por aprendizaje evaluado para cada centro educativo, junto con los correspondientes promedios regional y nacional. Este nivel de detalle permite identificar los aprendizajes específicos en los que cada centro educativo se encuentra por encima o por debajo de los referentes, orientando la toma de decisiones pedagógicas y la planificación de acciones de mejora a nivel institucional.

Además, para cada centro educativo, se incluye un análisis sobre el porcentaje de acierto por aprendizaje en cada uno de los componentes evaluados, con la finalidad de que las direcciones regionales y los centros educativos puedan profundizar en aquellos aprendizajes en los que el estudiantado presenta un menor porcentaje de acierto y, a partir de ello, orientar estrategias pedagógicas focalizadas que contribuyan al fortalecimiento de esos contenidos. También, permite reforzar aquellos con altos porcentajes, desde un enfoque positivo de la evaluación

Este documento constituye una herramienta de apoyo técnico para la gestión regional, el acompañamiento a los centros educativos y la planificación de acciones que promuevan la mejora continua de los aprendizajes, con criterios de equidad, pertinencia y calidad educativa.



PRUEBA NACIONAL ESTANDARIZADA  
INFORME REGIONAL - APLICACIÓN SUMATIVA 2025  
**SECUNDARIA TECNICO**

Dirección regional: NICOYA

## INFORMACIÓN DE LA DIRECCIÓN REGIONAL

Tabla 1. Puntaje promedio del estudiantado de la dirección regional educativa

Componente	Dirección regional	Nacional
Español	73,73	71,60
Estudios Sociales	75,54	75,18
Matemáticas	62,80	55,94
Ciencias	71,73	62,91
Educación Cívica	82,09	81,81

Tabla 2. Puntaje promedio del estudiantado de la dirección regional educativa, según sexo

Componente	Hombres	Mujeres
Español	75,60	72,06
Estudios Sociales	77,77	73,53
Matemáticas	63,99	61,73
Ciencias	73,51	70,13
Educación Cívica	83,15	81,13

Tabla 3. Puntaje promedio del estudiantado de la dirección regional educativa, según zona

Componente	Urbano	Rural
Español		73,73
Estudios Sociales		75,54
Matemáticas		62,80
Ciencias		71,73
Educación Cívica		82,09



PRUEBA NACIONAL ESTANDARIZADA  
INFORME REGIONAL - APLICACIÓN SUMATIVA 2025  
**SECUNDARIA TECNICO**

Dirección regional: NICOYA

Tabla 4. Puntaje promedio del estudiantado de la dirección regional educativa, según tipo de institución

Componente	Público	Privado
Español	73,73	
Estudios Sociales	75,54	
Matemáticas	62,80	
Ciencias	71,73	
Educación Cívica	82,09	



PRUEBA NACIONAL ESTANDARIZADA  
INFORME REGIONAL - APLICACIÓN SUMATIVA 2025  
**SECUNDARIA TECNICO**

Dirección regional: NICOYA

## INFORMACIÓN POR COMPONENTE Y CIRCUITO

Tabla 5: Porcentaje promedio del estudiantado de cada circuito de la dirección regional educativa en el componente de Español

Promedio nacional: 71,60

Promedio regional: 73,73

Circuito	Porcentaje promedio
01	76,64
03	76,82
04	70,29
05	72,17
07	68,12

Tabla 6: Porcentaje promedio del estudiantado de cada circuito de la dirección regional educativa en el componente de Estudios Sociales

Promedio nacional: 75,18

Promedio regional: 75,54

Circuito	Porcentaje promedio
01	74,65
03	76,11
04	77,62
05	79,33
07	69,29



PRUEBA NACIONAL ESTANDARIZADA  
INFORME REGIONAL - APLICACIÓN SUMATIVA 2025  
**SECUNDARIA TECNICO**

Dirección regional: NICOYA

Tabla 7: Porcentaje promedio del estudiantado de cada circuito de la dirección regional educativa en el componente de Matemáticas

Promedio nacional: 55,94

Promedio regional: 62,80

Circuito	Porcentaje promedio
01	61,54
03	60,97
04	71,43
05	67,17
07	53,79

Tabla 8: Porcentaje promedio del estudiantado de cada circuito de la dirección regional educativa en el componente de Ciencias

Promedio nacional: 62,91

Promedio regional: 71,73

Circuito	Porcentaje promedio
01	79,01
03	86,05
04	52,36
05	66,84
07	59,43



PRUEBA NACIONAL ESTANDARIZADA  
INFORME REGIONAL - APLICACIÓN SUMATIVA 2025  
**SECUNDARIA TECNICO**

Dirección regional: NICOYA

Tabla 9: Porcentaje promedio del estudiantado de cada circuito de la dirección regional educativa en el componente de Educación Cívica

Promedio nacional: 81,81

Promedio regional: 82,09

Circuito	Porcentaje promedio
01	89,59
03	87,21
04	64,05
05	82,91
07	74,50



PRUEBA NACIONAL ESTANDARIZADA  
INFORME REGIONAL - APLICACIÓN SUMATIVA 2025  
**SECUNDARIA TECNICO**

Dirección regional: NICOYA

## INFORMACIÓN POR CENTRO EDUCATIVO Y COMPONENTE

Porcentaje de acierto por aprendizaje por centro educativo, según dirección regional educativa en el componente de Español

Centro educativo: C.T.P DE COPAL

Porcentaje de aciertos:

Porcentaje de centro educativo	Porcentaje regional	Porcentaje nacional
64,17	73,53	71,36

Porcentaje por aprendizaje:

Aprendizajes	Porcentaje de centro educativo	Porcentaje regional	Porcentaje nacional
IDENTIFICA INFORMACION EN TEXTOS LITERARIOS A PARTIR DE LA REORGANIZACION DE LA COMPRESION LITERAL.	56,25	75,08	71,95
IDENTIFICA INFORMACION EN TEXTOS NO LITERARIOS A PARTIR DE LA REORGANIZACION DE LA COMPRESION LITER	75,00	77,08	77,60
RECONOCE EL TIPO DE SOCIEDAD REPRESENTADA POR EL TEXTO LITERARIO.	56,25	76,25	72,46
INFIERE LA POSICION DEL TEXTO LITERARIO ANTE EL MUNDO MOSTRADO.	62,50	75,83	72,06
INTERPRETA LA POSICION DEL TEXTO NO LITERARIO ANTE EL MUNDO REPRESENTADO.	77,50	73,55	71,16
RECONOCE EL TIPO DE SOCIEDAD PRESENTE EN EL TEXTO NO LITERARIO.	78,13	76,74	74,81
INTERPRETA, EN TEXTOS LITERARIOS, LOS RECURSOS RETORICOS COMO APORTES A LA SIGNIFICACION INTRATEXTUA	40,63	74,00	70,67
INFIERE EL COMPONENTE SEMANTICO (IMPLICITO) EN UN TEXTO NO LITERARIO.	43,75	66,94	65,01
INFIERE LAS IMPLICACIONES DEL PENSAMIENTO SOCIAL DERIVADAS DEL TEXTO LITERARIO.	87,50	66,33	66,51



PRUEBA NACIONAL ESTANDARIZADA  
INFORME REGIONAL - APLICACIÓN SUMATIVA 2025  
**SECUNDARIA TECNICO**

Dirección regional: NICOYA

Porcentaje de acierto por aprendizaje por centro educativo, según dirección regional educativa en el componente de Estudios Sociales

Centro educativo: C.T.P DE COPAL

Porcentaje de aciertos:

Porcentaje de centro educativo	Porcentaje regional	Porcentaje nacional
55,84	76,42	75,99

Porcentaje por aprendizaje:

Aprendizajes	Porcentaje de centro educativo	Porcentaje regional	Porcentaje nacional
LA SOCIEDAD CONTEMPORANEA: PROCESOS HISTORICOS, GEOPOLITICOS Y POBLACIONALES A ESCALA GLOBAL DESDE E	50,00	73,44	73,57
LA SOCIEDAD CONTEMPORANEA: LA INTERDEPENDENCIA E INTERCONEXION GLOBAL Y LOS PROCESOS HISTORICOS QUE	61,67	79,40	78,41

Porcentaje de acierto por aprendizaje por centro educativo, según dirección regional educativa en el componente de Matemáticas

Centro educativo: C.T.P DE COPAL

Porcentaje de aciertos:

Porcentaje de centro educativo	Porcentaje regional	Porcentaje nacional
58,37	60,51	52,06

Porcentaje por aprendizaje:

Aprendizajes	Porcentaje de centro educativo	Porcentaje regional	Porcentaje nacional
GEOMETRIA	77,08	63,87	55,50
RELACIONES Y ALGEBRA	63,04	64,78	59,60
ESTADISTICA Y PROBABILIDAD	35,00	52,89	41,08

Porcentaje de acierto por aprendizaje por centro educativo, según dirección regional educativa en el componente de Ciencias



PRUEBA NACIONAL ESTANDARIZADA  
INFORME REGIONAL - APLICACIÓN SUMATIVA 2025  
**SECUNDARIA TECNICO**

Dirección regional: NICOYA

Centro educativo: C.T.P DE COPAL

Porcentaje de aciertos:

Porcentaje de centro educativo	Porcentaje regional	Porcentaje nacional
<b>77,06</b>	72,03	63,47

Porcentaje por aprendizaje:

Aprendizajes	Porcentaje de centro educativo	Porcentaje regional	Porcentaje nacional
MAGNITUDES FISICAS	<b>75,00</b>	62,46	56,69
MOVIMIENTO DE LOS CUERPOS	<b>75,00</b>	72,76	64,59
LEYES DE NEWTON	<b>75,00</b>	63,62	51,76
GRAVITACION UNIVERSAL.	<b>100,00</b>	75,08	74,26
TRABAJO Y ENERGIA	<b>54,17</b>	63,12	48,77
HIDROSTATICA	<b>50,00</b>	69,10	58,49
ELECTROSTATICA	<b>50,00</b>	75,75	68,03
SISTEMAS BIOLOGICOS	<b>47,50</b>	77,34	74,56
CARACTERISTICAS E INTERRELACIONES POBLACIONALES	<b>87,50</b>	82,39	73,64
EQUILIBRIO ECOLOGICO	<b>68,75</b>	79,73	71,83
GENETICA	<b>83,33</b>	68,00	58,10
EVOLUCION	<b>93,75</b>	70,76	56,20
LA MATERIA BASE DEL UNIVERSO	<b>90,63</b>	74,17	68,87
LA MATERIA EN SU INTERIOR	<b>90,63</b>	61,13	43,24
TRANSFORMACIONES DE LA MATERIA	<b>100,00</b>	86,71	87,18
DISOLUCIONES	<b>91,67</b>	70,32	59,29



PRUEBA NACIONAL ESTANDARIZADA  
INFORME REGIONAL - APLICACIÓN SUMATIVA 2025  
**SECUNDARIA TECNICO**

Dirección regional: NICOYA

Porcentaje de acierto por aprendizaje por centro educativo, según dirección regional educativa en el componente de Educación Cívica

Centro educativo: C.T.P DE COPAL

Porcentaje de aciertos:

Porcentaje de centro educativo	Porcentaje regional	Porcentaje nacional
89,65	80,79	80,67

Porcentaje por aprendizaje:

Aprendizajes	Porcentaje de centro educativo	Porcentaje regional	Porcentaje nacional
LOS REGIMENES POLITICOS	96,15	85,90	84,44
ORGANIZACION Y FUNCIONAMIENTO DEL REGIMEN POLITICO DEMOCRATICO COSTARRICENSE.	66,07	66,19	68,16
SISTEMA ELECTORAL DE COSTA RICA	97,92	86,08	86,47
EL ESTADO COSTARRICENSE GARANTE DE LA IGUALDAD DE OPORTUNIDADES	98,44	85,00	83,60



PRUEBA NACIONAL ESTANDARIZADA  
INFORME REGIONAL - APLICACIÓN SUMATIVA 2025  
**SECUNDARIA TECNICO**

Dirección regional: NICOYA

Porcentaje de acierto por aprendizaje por centro educativo, según dirección regional educativa en el componente de Español

Centro educativo: C.T.P. NICOYA

Porcentaje de aciertos:

Porcentaje de centro educativo	Porcentaje regional	Porcentaje nacional
<b>76,64</b>	73,53	71,36

Porcentaje por aprendizaje:

Aprendizajes	Porcentaje de centro educativo	Porcentaje regional	Porcentaje nacional
IDENTIFICA INFORMACION EN TEXTOS LITERARIOS A PARTIR DE LA REORGANIZACION DE LA COMPRESION LITERAL.	<b>79,71</b>	75,08	71,95
IDENTIFICA INFORMACION EN TEXTOS NO LITERARIOS A PARTIR DE LA REORGANIZACION DE LA COMPRESION LITER	<b>81,52</b>	77,08	77,60
RECONOCE EL TIPO DE SOCIEDAD REPRESENTADA POR EL TEXTO LITERARIO.	<b>77,72</b>	76,25	72,46
INFIERE LA POSICION DEL TEXTO LITERARIO ANTE EL MUNDO MOSTRADO.	<b>83,15</b>	75,83	72,06
INTERPRETA LA POSICION DEL TEXTO NO LITERARIO ANTE EL MUNDO REPRESENTADO.	<b>68,04</b>	73,55	71,16
RECONOCE EL TIPO DE SOCIEDAD PRESENTE EN EL TEXTO NO LITERARIO.	<b>79,62</b>	76,74	74,81
INTERPRETA, EN TEXTOS LITERARIOS, LOS RECURSOS RETORICOS COMO APORTES A LA SIGNIFICACION INTRATEXTUA	<b>77,72</b>	74,00	70,67
INFIERE EL COMPONENTE SEMANTICO (IMPLICITO) EN UN TEXTO NO LITERARIO.	<b>67,66</b>	66,94	65,01
INFIERE LAS IMPLICACIONES DEL PENSAMIENTO SOCIAL DERIVADAS DEL TEXTO LITERARIO.	<b>74,64</b>	66,33	66,51



PRUEBA NACIONAL ESTANDARIZADA  
INFORME REGIONAL - APLICACIÓN SUMATIVA 2025  
**SECUNDARIA TECNICO**

Dirección regional: NICOYA

Porcentaje de acierto por aprendizaje por centro educativo, según dirección regional educativa en el componente de Estudios Sociales

Centro educativo: C.T.P. NICOYA

Porcentaje de aciertos:

Porcentaje de centro educativo	Porcentaje regional	Porcentaje nacional
75,46	76,42	75,99

Porcentaje por aprendizaje:

Aprendizajes	Porcentaje de centro educativo	Porcentaje regional	Porcentaje nacional
LA SOCIEDAD CONTEMPORANEA: PROCESOS HISTORICOS, GEOPOLITICOS Y POBLACIONALES A ESCALA GLOBAL DESDE E	73,17	73,44	73,57
LA SOCIEDAD CONTEMPORANEA: LA INTERDEPENDENCIA E INTERCONEXION GLOBAL Y LOS PROCESOS HISTORICOS QUE	77,75	79,40	78,41

Porcentaje de acierto por aprendizaje por centro educativo, según dirección regional educativa en el componente de Matemáticas

Centro educativo: C.T.P. NICOYA

Porcentaje de aciertos:

Porcentaje de centro educativo	Porcentaje regional	Porcentaje nacional
59,64	60,51	52,06

Porcentaje por aprendizaje:

Aprendizajes	Porcentaje de centro educativo	Porcentaje regional	Porcentaje nacional
GEOMETRIA	67,75	63,87	55,50
RELACIONES Y ALGEBRA	61,39	64,78	59,60
ESTADISTICA Y PROBABILIDAD	49,78	52,89	41,08

Porcentaje de acierto por aprendizaje por centro educativo, según dirección regional educativa en el componente de Ciencias



PRUEBA NACIONAL ESTANDARIZADA  
INFORME REGIONAL - APLICACIÓN SUMATIVA 2025  
**SECUNDARIA TECNICO**

Dirección regional: NICOYA

Centro educativo: C.T.P. NICOYA

Porcentaje de aciertos:

Porcentaje de centro educativo	Porcentaje regional	Porcentaje nacional
<b>79,49</b>	72,03	63,47

Porcentaje por aprendizaje:

Aprendizajes	Porcentaje de centro educativo	Porcentaje regional	Porcentaje nacional
MAGNITUDES FISICAS	<b>72,83</b>	62,46	56,69
MOVIMIENTO DE LOS CUERPOS	<b>78,26</b>	72,76	64,59
LEYES DE NEWTON	<b>76,63</b>	63,62	51,76
GRAVITACION UNIVERSAL.	<b>86,96</b>	75,08	74,26
TRABAJO Y ENERGIA	<b>76,45</b>	63,12	48,77
HIDROSTATICA	<b>72,83</b>	69,10	58,49
ELECTROSTATICA	<b>81,52</b>	75,75	68,03
SISTEMAS BIOLOGICOS	<b>84,35</b>	77,34	74,56
CARACTERISTICAS E INTERRELACIONES POBLACIONALES	<b>86,96</b>	82,39	73,64
EQUILIBRIO ECOLOGICO	<b>83,15</b>	79,73	71,83
GENETICA	<b>76,45</b>	68,00	58,10
EVOLUCION	<b>78,26</b>	70,76	56,20
LA MATERIA BASE DEL UNIVERSO	<b>77,45</b>	74,17	68,87
LA MATERIA EN SU INTERIOR	<b>69,02</b>	61,13	43,24
TRANSFORMACIONES DE LA MATERIA	<b>92,39</b>	86,71	87,18
DISOLUCIONES	<b>78,26</b>	70,32	59,29



PRUEBA NACIONAL ESTANDARIZADA  
INFORME REGIONAL - APLICACIÓN SUMATIVA 2025  
**SECUNDARIA TECNICO**

Dirección regional: NICOYA

Porcentaje de acierto por aprendizaje por centro educativo, según dirección regional educativa en el componente de Educación Cívica

Centro educativo: C.T.P. NICOYA

Porcentaje de aciertos:

Porcentaje de centro educativo	Porcentaje regional	Porcentaje nacional
88,18	80,79	80,67

Porcentaje por aprendizaje:

Aprendizajes	Porcentaje de centro educativo	Porcentaje regional	Porcentaje nacional
LOS REGIMENES POLITICOS	93,73	85,90	84,44
ORGANIZACION Y FUNCIONAMIENTO DEL REGIMEN POLITICO DEMOCRATICO COSTARRICENSE.	71,58	66,19	68,16
SISTEMA ELECTORAL DE COSTA RICA	93,66	86,08	86,47
EL ESTADO COSTARRICENSE GARANTE DE LA IGUALDAD DE OPORTUNIDADES	93,75	85,00	83,60



PRUEBA NACIONAL ESTANDARIZADA  
INFORME REGIONAL - APLICACIÓN SUMATIVA 2025  
**SECUNDARIA TECNICO**

Dirección regional: NICOYA

Porcentaje de acierto por aprendizaje por centro educativo, según dirección regional educativa en el componente de Español

Centro educativo: C.T.P. LA MANSION

Porcentaje de aciertos:

Porcentaje de centro educativo	Porcentaje regional	Porcentaje nacional
<b>78,35</b>	73,53	71,36

Porcentaje por aprendizaje:

Aprendizajes	Porcentaje de centro educativo	Porcentaje regional	Porcentaje nacional
IDENTIFICA INFORMACION EN TEXTOS LITERARIOS A PARTIR DE LA REORGANIZACION DE LA COMPRESION LITERAL.	<b>77,68</b>	75,08	71,95
IDENTIFICA INFORMACION EN TEXTOS NO LITERARIOS A PARTIR DE LA REORGANIZACION DE LA COMPRESION LITER	<b>75,71</b>	77,08	77,60
RECONOCE EL TIPO DE SOCIEDAD REPRESENTADA POR EL TEXTO LITERARIO.	<b>89,83</b>	76,25	72,46
INFIERE LA POSICION DEL TEXTO LITERARIO ANTE EL MUNDO MOSTRADO.	<b>82,63</b>	75,83	72,06
INTERPRETA LA POSICION DEL TEXTO NO LITERARIO ANTE EL MUNDO REPRESENTADO.	<b>81,02</b>	73,55	71,16
RECONOCE EL TIPO DE SOCIEDAD PRESENTE EN EL TEXTO NO LITERARIO.	<b>72,88</b>	76,74	74,81
INTERPRETA, EN TEXTOS LITERARIOS, LOS RECURSOS RETORICOS COMO APORTES A LA SIGNIFICACION INTRATEXTUA	<b>89,83</b>	74,00	70,67
INFIERE EL COMPONENTE SEMANTICO (IMPLICITO) EN UN TEXTO NO LITERARIO.	<b>76,27</b>	66,94	65,01
INFIERE LAS IMPLICACIONES DEL PENSAMIENTO SOCIAL DERIVADAS DEL TEXTO LITERARIO.	<b>59,32</b>	66,33	66,51



PRUEBA NACIONAL ESTANDARIZADA  
INFORME REGIONAL - APLICACIÓN SUMATIVA 2025  
**SECUNDARIA TECNICO**

Dirección regional: NICOYA

Porcentaje de acierto por aprendizaje por centro educativo, según dirección regional educativa en el componente de Estudios Sociales

Centro educativo: C.T.P. LA MANSION

Porcentaje de aciertos:

Porcentaje de centro educativo	Porcentaje regional	Porcentaje nacional
<b>80,02</b>	76,42	75,99

Porcentaje por aprendizaje:

Aprendizajes	Porcentaje de centro educativo	Porcentaje regional	Porcentaje nacional
LA SOCIEDAD CONTEMPORANEA: PROCESOS HISTORICOS, GEOPOLITICOS Y POBLACIONALES A ESCALA GLOBAL DESDE E	<b>76,88</b>	73,44	73,57
LA SOCIEDAD CONTEMPORANEA: LA INTERDEPENDENCIA E INTERCONEXION GLOBAL Y LOS PROCESOS HISTORICOS QUE	<b>83,16</b>	79,40	78,41

Porcentaje de acierto por aprendizaje por centro educativo, según dirección regional educativa en el componente de Matemáticas

Centro educativo: C.T.P. LA MANSION

Porcentaje de aciertos:

Porcentaje de centro educativo	Porcentaje regional	Porcentaje nacional
<b>59,15</b>	60,51	52,06

Porcentaje por aprendizaje:

Aprendizajes	Porcentaje de centro educativo	Porcentaje regional	Porcentaje nacional
GEOMETRIA	<b>63,28</b>	63,87	55,50
RELACIONES Y ALGEBRA	<b>60,94</b>	64,78	59,60
ESTADISTICA Y PROBABILIDAD	<b>53,22</b>	52,89	41,08

Porcentaje de acierto por aprendizaje por centro educativo, según dirección regional educativa en el componente de Ciencias



PRUEBA NACIONAL ESTANDARIZADA  
INFORME REGIONAL - APLICACIÓN SUMATIVA 2025  
**SECUNDARIA TECNICO**

Dirección regional: NICOYA

Centro educativo: C.T.P. LA MANSION

Porcentaje de aciertos:

Porcentaje de centro educativo	Porcentaje regional	Porcentaje nacional
<b>87,56</b>	72,03	63,47

Porcentaje por aprendizaje:

Aprendizajes	Porcentaje de centro educativo	Porcentaje regional	Porcentaje nacional
MAGNITUDES FISICAS	<b>76,27</b>	62,46	56,69
MOVIMIENTO DE LOS CUERPOS	<b>93,22</b>	72,76	64,59
LEYES DE NEWTON	<b>72,88</b>	63,62	51,76
GRAVITACION UNIVERSAL.	<b>79,66</b>	75,08	74,26
TRABAJO Y ENERGIA	<b>93,22</b>	63,12	48,77
HIDROSTATICA	<b>96,61</b>	69,10	58,49
ELECTROSTATICA	<b>93,22</b>	75,75	68,03
SISTEMAS BIOLOGICOS	<b>78,64</b>	77,34	74,56
CARACTERISTICAS E INTERRELACIONES POBLACIONALES	<b>96,61</b>	82,39	73,64
EQUILIBRIO ECOLOGICO	<b>93,22</b>	79,73	71,83
GENETICA	<b>93,79</b>	68,00	58,10
EVOLUCION	<b>90,68</b>	70,76	56,20
LA MATERIA BASE DEL UNIVERSO	<b>80,51</b>	74,17	68,87
LA MATERIA EN SU INTERIOR	<b>89,83</b>	61,13	43,24
TRANSFORMACIONES DE LA MATERIA	<b>82,20</b>	86,71	87,18
DISOLUCIONES	<b>90,40</b>	70,32	59,29



PRUEBA NACIONAL ESTANDARIZADA  
INFORME REGIONAL - APLICACIÓN SUMATIVA 2025  
**SECUNDARIA TECNICO**

Dirección regional: NICOYA

Porcentaje de acierto por aprendizaje por centro educativo, según dirección regional educativa en el componente de Educación Cívica

Centro educativo: C.T.P. LA MANSION

Porcentaje de aciertos:

Porcentaje de centro educativo	Porcentaje regional	Porcentaje nacional
85,34	80,79	80,67

Porcentaje por aprendizaje:

Aprendizajes	Porcentaje de centro educativo	Porcentaje regional	Porcentaje nacional
LOS REGIMENES POLITICOS	91,51	85,90	84,44
ORGANIZACION Y FUNCIONAMIENTO DEL REGIMEN POLITICO DEMOCRATICO COSTARRICENSE.	73,40	66,19	68,16
SISTEMA ELECTORAL DE COSTA RICA	88,94	86,08	86,47
EL ESTADO COSTARRICENSE GARANTE DE LA IGUALDAD DE OPORTUNIDADES	87,50	85,00	83,60



PRUEBA NACIONAL ESTANDARIZADA  
INFORME REGIONAL - APLICACIÓN SUMATIVA 2025  
**SECUNDARIA TECNICO**

Dirección regional: NICOYA

Porcentaje de acierto por aprendizaje por centro educativo, según dirección regional educativa en el componente de Español

Centro educativo: C.T.P. DE CORRALILLO

Porcentaje de aciertos:

Porcentaje de centro educativo	Porcentaje regional	Porcentaje nacional
<b>69,94</b>	73,53	71,36

Porcentaje por aprendizaje:

Aprendizajes	Porcentaje de centro educativo	Porcentaje regional	Porcentaje nacional
IDENTIFICA INFORMACION EN TEXTOS LITERARIOS A PARTIR DE LA REORGANIZACION DE LA COMPRESION LITERAL.	<b>73,41</b>	75,08	71,95
IDENTIFICA INFORMACION EN TEXTOS NO LITERARIOS A PARTIR DE LA REORGANIZACION DE LA COMPRESION LITER	<b>70,63</b>	77,08	77,60
RECONOCE EL TIPO DE SOCIEDAD REPRESENTADA POR EL TEXTO LITERARIO.	<b>67,86</b>	76,25	72,46
INFIERE LA POSICION DEL TEXTO LITERARIO ANTE EL MUNDO MOSTRADO.	<b>72,62</b>	75,83	72,06
INTERPRETA LA POSICION DEL TEXTO NO LITERARIO ANTE EL MUNDO REPRESENTADO.	<b>76,67</b>	73,55	71,16
RECONOCE EL TIPO DE SOCIEDAD PRESENTE EN EL TEXTO NO LITERARIO.	<b>78,57</b>	76,74	74,81
INTERPRETA, EN TEXTOS LITERARIOS, LOS RECURSOS RETORICOS COMO APORTES A LA SIGNIFICACION INTRATEXTUA	<b>60,71</b>	74,00	70,67
INFIERE EL COMPONENTE SEMANTICO (IMPLICITO) EN UN TEXTO NO LITERARIO.	<b>70,24</b>	66,94	65,01
INFIERE LAS IMPLICACIONES DEL PENSAMIENTO SOCIAL DERIVADAS DEL TEXTO LITERARIO.	<b>58,73</b>	66,33	66,51



PRUEBA NACIONAL ESTANDARIZADA  
INFORME REGIONAL - APLICACIÓN SUMATIVA 2025  
**SECUNDARIA TECNICO**

Dirección regional: NICOYA

Porcentaje de acierto por aprendizaje por centro educativo, según dirección regional educativa en el componente de Estudios Sociales

Centro educativo: C.T.P. DE CORRALILLO

Porcentaje de aciertos:

Porcentaje de centro educativo	Porcentaje regional	Porcentaje nacional
78,46	76,42	75,99

Porcentaje por aprendizaje:

Aprendizajes	Porcentaje de centro educativo	Porcentaje regional	Porcentaje nacional
LA SOCIEDAD CONTEMPORANEA: PROCESOS HISTORICOS, GEOPOLITICOS Y POBLACIONALES A ESCALA GLOBAL DESDE E	76,29	73,44	73,57
LA SOCIEDAD CONTEMPORANEA: LA INTERDEPENDENCIA E INTERCONEXION GLOBAL Y LOS PROCESOS HISTORICOS QUE	80,63	79,40	78,41

Porcentaje de acierto por aprendizaje por centro educativo, según dirección regional educativa en el componente de Matemáticas

Centro educativo: C.T.P. DE CORRALILLO

Porcentaje de aciertos:

Porcentaje de centro educativo	Porcentaje regional	Porcentaje nacional
69,79	60,51	52,06

Porcentaje por aprendizaje:

Aprendizajes	Porcentaje de centro educativo	Porcentaje regional	Porcentaje nacional
GEOMETRIA	69,84	63,87	55,50
RELACIONES Y ALGEBRA	73,81	64,78	59,60
ESTADISTICA Y PROBABILIDAD	65,71	52,89	41,08

Porcentaje de acierto por aprendizaje por centro educativo, según dirección regional educativa en el componente de Ciencias



PRUEBA NACIONAL ESTANDARIZADA  
INFORME REGIONAL - APLICACIÓN SUMATIVA 2025  
**SECUNDARIA TECNICO**

Dirección regional: NICOYA

Centro educativo: C.T.P. DE CORRALILLO

Porcentaje de aciertos:

Porcentaje de centro educativo	Porcentaje regional	Porcentaje nacional
<b>51,88</b>	72,03	63,47

Porcentaje por aprendizaje:

Aprendizajes	Porcentaje de centro educativo	Porcentaje regional	Porcentaje nacional
MAGNITUDES FISICAS	<b>30,95</b>	62,46	56,69
MOVIMIENTO DE LOS CUERPOS	<b>49,21</b>	72,76	64,59
LEYES DE NEWTON	<b>38,10</b>	63,62	51,76
GRAVITACION UNIVERSAL.	<b>54,76</b>	75,08	74,26
TRABAJO Y ENERGIA	<b>38,89</b>	63,12	48,77
HIDROSTATICA	<b>59,52</b>	69,10	58,49
ELECTROSTATICA	<b>50,00</b>	75,75	68,03
SISTEMAS BIOLOGICOS	<b>66,19</b>	77,34	74,56
CARACTERISTICAS E INTERRELACIONES POBLACIONALES	<b>66,67</b>	82,39	73,64
EQUILIBRIO ECOLOGICO	<b>58,33</b>	79,73	71,83
GENETICA	<b>36,51</b>	68,00	58,10
EVOLUCION	<b>45,24</b>	70,76	56,20
LA MATERIA BASE DEL UNIVERSO	<b>60,12</b>	74,17	68,87
LA MATERIA EN SU INTERIOR	<b>36,31</b>	61,13	43,24
TRANSFORMACIONES DE LA MATERIA	<b>84,52</b>	86,71	87,18
DISOLUCIONES	<b>54,76</b>	70,32	59,29



PRUEBA NACIONAL ESTANDARIZADA  
INFORME REGIONAL - APLICACIÓN SUMATIVA 2025  
**SECUNDARIA TECNICO**

Dirección regional: NICOYA

Porcentaje de acierto por aprendizaje por centro educativo, según dirección regional educativa en el componente de Educación Cívica

Centro educativo: C.T.P. DE CORRALILLO

Porcentaje de aciertos:

Porcentaje de centro educativo	Porcentaje regional	Porcentaje nacional
62,74	80,79	80,67

Porcentaje por aprendizaje:

Aprendizajes	Porcentaje de centro educativo	Porcentaje regional	Porcentaje nacional
LOS REGIMENES POLITICOS	65,38	85,90	84,44
ORGANIZACION Y FUNCIONAMIENTO DEL REGIMEN POLITICO DEMOCRATICO COSTARRICENSE.	47,96	66,19	68,16
SISTEMA ELECTORAL DE COSTA RICA	71,23	86,08	86,47
EL ESTADO COSTARRICENSE GARANTE DE LA IGUALDAD DE OPORTUNIDADES	66,37	85,00	83,60



PRUEBA NACIONAL ESTANDARIZADA  
INFORME REGIONAL - APLICACIÓN SUMATIVA 2025  
**SECUNDARIA TECNICO**

Dirección regional: NICOYA

Porcentaje de acierto por aprendizaje por centro educativo, según dirección regional educativa en el componente de Español

Centro educativo: C.T.P. DE HOJANCHA

Porcentaje de aciertos:

Porcentaje de centro educativo	Porcentaje regional	Porcentaje nacional
71,71	73,53	71,36

Porcentaje por aprendizaje:

Aprendizajes	Porcentaje de centro educativo	Porcentaje regional	Porcentaje nacional
IDENTIFICA INFORMACION EN TEXTOS LITERARIOS A PARTIR DE LA REORGANIZACION DE LA COMPRESION LITERAL.	73,85	75,08	71,95
IDENTIFICA INFORMACION EN TEXTOS NO LITERARIOS A PARTIR DE LA REORGANIZACION DE LA COMPRESION LITER	79,89	77,08	77,60
RECONOCE EL TIPO DE SOCIEDAD REPRESENTADA POR EL TEXTO LITERARIO.	75,43	76,25	72,46
INFIERE LA POSICION DEL TEXTO LITERARIO ANTE EL MUNDO MOSTRADO.	69,40	75,83	72,06
INTERPRETA LA POSICION DEL TEXTO NO LITERARIO ANTE EL MUNDO REPRESENTADO.	72,07	73,55	71,16
RECONOCE EL TIPO DE SOCIEDAD PRESENTE EN EL TEXTO NO LITERARIO.	76,29	76,74	74,81
INTERPRETA, EN TEXTOS LITERARIOS, LOS RECURSOS RETORICOS COMO APORTES A LA SIGNIFICACION INTRATEXTUA	70,69	74,00	70,67
INFIERE EL COMPONENTE SEMANTICO (IMPLICITO) EN UN TEXTO NO LITERARIO.	61,64	66,94	65,01
INFIERE LAS IMPLICACIONES DEL PENSAMIENTO SOCIAL DERIVADAS DEL TEXTO LITERARIO.	66,09	66,33	66,51



PRUEBA NACIONAL ESTANDARIZADA  
INFORME REGIONAL - APLICACIÓN SUMATIVA 2025  
**SECUNDARIA TECNICO**

Dirección regional: NICOYA

Porcentaje de acierto por aprendizaje por centro educativo, según dirección regional educativa en el componente de Estudios Sociales

Centro educativo: C.T.P. DE HOJANCHA

Porcentaje de aciertos:

Porcentaje de centro educativo	Porcentaje regional	Porcentaje nacional
<b>80,70</b>	76,42	75,99

Porcentaje por aprendizaje:

Aprendizajes	Porcentaje de centro educativo	Porcentaje regional	Porcentaje nacional
LA SOCIEDAD CONTEMPORANEA: PROCESOS HISTORICOS, GEOPOLITICOS Y POBLACIONALES A ESCALA GLOBAL DESDE E	<b>76,34</b>	73,44	73,57
LA SOCIEDAD CONTEMPORANEA: LA INTERDEPENDENCIA E INTERCONEXION GLOBAL Y LOS PROCESOS HISTORICOS QUE	<b>85,06</b>	79,40	78,41

Porcentaje de acierto por aprendizaje por centro educativo, según dirección regional educativa en el componente de Matemáticas

Centro educativo: C.T.P. DE HOJANCHA

Porcentaje de aciertos:

Porcentaje de centro educativo	Porcentaje regional	Porcentaje nacional
<b>64,67</b>	60,51	52,06

Porcentaje por aprendizaje:

Aprendizajes	Porcentaje de centro educativo	Porcentaje regional	Porcentaje nacional
GEOMETRIA	<b>62,21</b>	63,87	55,50
RELACIONES Y ALGEBRA	<b>71,81</b>	64,78	59,60
ESTADISTICA Y PROBABILIDAD	<b>60,00</b>	52,89	41,08

Porcentaje de acierto por aprendizaje por centro educativo, según dirección regional educativa en el componente de Ciencias



PRUEBA NACIONAL ESTANDARIZADA  
INFORME REGIONAL - APLICACIÓN SUMATIVA 2025  
**SECUNDARIA TECNICO**

Dirección regional: NICOYA

Centro educativo: C.T.P. DE HOJANCHA

Porcentaje de aciertos:

Porcentaje de centro educativo	Porcentaje regional	Porcentaje nacional
<b>67,27</b>	72,03	63,47

Porcentaje por aprendizaje:

Aprendizajes	Porcentaje de centro educativo	Porcentaje regional	Porcentaje nacional
MAGNITUDES FISICAS	<b>63,79</b>	62,46	56,69
MOVIMIENTO DE LOS CUERPOS	<b>68,97</b>	72,76	64,59
LEYES DE NEWTON	<b>53,45</b>	63,62	51,76
GRAVITACION UNIVERSAL.	<b>77,59</b>	75,08	74,26
TRABAJO Y ENERGIA	<b>41,38</b>	63,12	48,77
HIDROSTATICA	<b>48,28</b>	69,10	58,49
ELECTROSTATICA	<b>77,59</b>	75,75	68,03
SISTEMAS BIOLOGICOS	<b>80,00</b>	77,34	74,56
CARACTERISTICAS E INTERRELACIONES POBLACIONALES	<b>81,03</b>	82,39	73,64
EQUILIBRIO ECOLOGICO	<b>91,38</b>	79,73	71,83
GENETICA	<b>59,20</b>	68,00	58,10
EVOLUCION	<b>67,24</b>	70,76	56,20
LA MATERIA BASE DEL UNIVERSO	<b>74,57</b>	74,17	68,87
LA MATERIA EN SU INTERIOR	<b>50,43</b>	61,13	43,24
TRANSFORMACIONES DE LA MATERIA	<b>82,76</b>	86,71	87,18
DISOLUCIONES	<b>58,62</b>	70,32	59,29



PRUEBA NACIONAL ESTANDARIZADA  
INFORME REGIONAL - APLICACIÓN SUMATIVA 2025  
**SECUNDARIA TECNICO**

Dirección regional: NICOYA

Porcentaje de acierto por aprendizaje por centro educativo, según dirección regional educativa en el componente de Educación Cívica

Centro educativo: C.T.P. DE HOJANCHA

Porcentaje de aciertos:

Porcentaje de centro educativo	Porcentaje regional	Porcentaje nacional
81,47	80,79	80,67

Porcentaje por aprendizaje:

Aprendizajes	Porcentaje de centro educativo	Porcentaje regional	Porcentaje nacional
LOS REGIMENES POLITICOS	87,40	85,90	84,44
ORGANIZACION Y FUNCIONAMIENTO DEL REGIMEN POLITICO DEMOCRATICO COSTARRICENSE.	65,76	66,19	68,16
SISTEMA ELECTORAL DE COSTA RICA	87,36	86,08	86,47
EL ESTADO COSTARRICENSE GARANTE DE LA IGUALDAD DE OPORTUNIDADES	85,34	85,00	83,60



PRUEBA NACIONAL ESTANDARIZADA  
INFORME REGIONAL - APLICACIÓN SUMATIVA 2025  
**SECUNDARIA TECNICO**

Dirección regional: NICOYA

Porcentaje de acierto por aprendizaje por centro educativo, según dirección regional educativa en el componente de Español

Centro educativo: C.T.P. DE NANDAYURE

Porcentaje de aciertos:

Porcentaje de centro educativo	Porcentaje regional	Porcentaje nacional
67,87	73,53	71,36

Porcentaje por aprendizaje:

Aprendizajes	Porcentaje de centro educativo	Porcentaje regional	Porcentaje nacional
IDENTIFICA INFORMACION EN TEXTOS LITERARIOS A PARTIR DE LA REORGANIZACION DE LA COMPRESION LITERAL.	68,25	75,08	71,95
IDENTIFICA INFORMACION EN TEXTOS NO LITERARIOS A PARTIR DE LA REORGANIZACION DE LA COMPRESION LITER	72,22	77,08	77,60
RECONOCE EL TIPO DE SOCIEDAD REPRESENTADA POR EL TEXTO LITERARIO.	67,26	76,25	72,46
INFIERE LA POSICION DEL TEXTO LITERARIO ANTE EL MUNDO MOSTRADO.	64,88	75,83	72,06
INTERPRETA LA POSICION DEL TEXTO NO LITERARIO ANTE EL MUNDO REPRESENTADO.	73,33	73,55	71,16
RECONOCE EL TIPO DE SOCIEDAD PRESENTE EN EL TEXTO NO LITERARIO.	74,40	76,74	74,81
INTERPRETA, EN TEXTOS LITERARIOS, LOS RECURSOS RETORICOS COMO APORTES A LA SIGNIFICACION INTRATEXTUA	67,86	74,00	70,67
INFIERE EL COMPONENTE SEMANTICO (IMPLICITO) EN UN TEXTO NO LITERARIO.	60,71	66,94	65,01
INFIERE LAS IMPLICACIONES DEL PENSAMIENTO SOCIAL DERIVADAS DEL TEXTO LITERARIO.	61,90	66,33	66,51



PRUEBA NACIONAL ESTANDARIZADA  
INFORME REGIONAL - APLICACIÓN SUMATIVA 2025  
**SECUNDARIA TECNICO**

Dirección regional: NICOYA

Porcentaje de acierto por aprendizaje por centro educativo, según dirección regional educativa en el componente de Estudios Sociales

Centro educativo: C.T.P. DE NANDAYURE

Porcentaje de aciertos:

Porcentaje de centro educativo	Porcentaje regional	Porcentaje nacional
69,62	76,42	75,99

Porcentaje por aprendizaje:

Aprendizajes	Porcentaje de centro educativo	Porcentaje regional	Porcentaje nacional
LA SOCIEDAD CONTEMPORANEA: PROCESOS HISTORICOS, GEOPOLITICOS Y POBLACIONALES A ESCALA GLOBAL DESDE E	66,98	73,44	73,57
LA SOCIEDAD CONTEMPORANEA: LA INTERDEPENDENCIA E INTERCONEXION GLOBAL Y LOS PROCESOS HISTORICOS QUE	72,25	79,40	78,41

Porcentaje de acierto por aprendizaje por centro educativo, según dirección regional educativa en el componente de Matemáticas

Centro educativo: C.T.P. DE NANDAYURE

Porcentaje de aciertos:

Porcentaje de centro educativo	Porcentaje regional	Porcentaje nacional
49,74	60,51	52,06

Porcentaje por aprendizaje:

Aprendizajes	Porcentaje de centro educativo	Porcentaje regional	Porcentaje nacional
GEOMETRIA	50,00	63,87	55,50
RELACIONES Y ALGEBRA	59,21	64,78	59,60
ESTADISTICA Y PROBABILIDAD	40,00	52,89	41,08

Porcentaje de acierto por aprendizaje por centro educativo, según dirección regional educativa en el componente de Ciencias



PRUEBA NACIONAL ESTANDARIZADA  
INFORME REGIONAL - APLICACIÓN SUMATIVA 2025  
**SECUNDARIA TECNICO**

Dirección regional: NICOYA

Centro educativo: C.T.P. DE NANDAYURE

Porcentaje de aciertos:

Porcentaje de centro educativo	Porcentaje regional	Porcentaje nacional
<b>59,64</b>	72,03	63,47

Porcentaje por aprendizaje:

Aprendizajes	Porcentaje de centro educativo	Porcentaje regional	Porcentaje nacional
MAGNITUDES FISICAS	<b>47,62</b>	62,46	56,69
MOVIMIENTO DE LOS CUERPOS	<b>60,32</b>	72,76	64,59
LEYES DE NEWTON	<b>59,52</b>	63,62	51,76
GRAVITACION UNIVERSAL.	<b>54,76</b>	75,08	74,26
TRABAJO Y ENERGIA	<b>47,62</b>	63,12	48,77
HIDROSTATICA	<b>64,29</b>	69,10	58,49
ELECTROSTATICA	<b>66,67</b>	75,75	68,03
SISTEMAS BIOLOGICOS	<b>73,33</b>	77,34	74,56
CARACTERISTICAS E INTERRELACIONES POBLACIONALES	<b>69,05</b>	82,39	73,64
EQUILIBRIO ECOLOGICO	<b>60,71</b>	79,73	71,83
GENETICA	<b>53,97</b>	68,00	58,10
EVOLUCION	<b>52,38</b>	70,76	56,20
LA MATERIA BASE DEL UNIVERSO	<b>68,45</b>	74,17	68,87
LA MATERIA EN SU INTERIOR	<b>37,50</b>	61,13	43,24
TRANSFORMACIONES DE LA MATERIA	<b>85,71</b>	86,71	87,18
DISOLUCIONES	<b>52,38</b>	70,32	59,29



PRUEBA NACIONAL ESTANDARIZADA  
INFORME REGIONAL - APLICACIÓN SUMATIVA 2025  
**SECUNDARIA TECNICO**

Dirección regional: NICOYA

Porcentaje de acierto por aprendizaje por centro educativo, según dirección regional educativa en el componente de Educación Cívica

Centro educativo: C.T.P. DE NANDAYURE

Porcentaje de aciertos:

Porcentaje de centro educativo	Porcentaje regional	Porcentaje nacional
<b>73,78</b>	80,79	80,67

Porcentaje por aprendizaje:

Aprendizajes	Porcentaje de centro educativo	Porcentaje regional	Porcentaje nacional
LOS REGIMENES POLITICOS	<b>77,47</b>	85,90	84,44
ORGANIZACION Y FUNCIONAMIENTO DEL REGIMEN POLITICO DEMOCRATICO COSTARRICENSE.	<b>63,27</b>	66,19	68,16
SISTEMA ELECTORAL DE COSTA RICA	<b>76,39</b>	86,08	86,47
EL ESTADO COSTARRICENSE GARANTE DE LA IGUALDAD DE OPORTUNIDADES	<b>77,98</b>	85,00	83,60