



MINISTERIO DE  
EDUCACIÓN PÚBLICA

GOBIERNO  
DE COSTA RICA

**DGEC**

Dirección de Gestión  
y Evaluación de la Calidad

# PRUEBA NACIONAL ESTANDARIZADA

Sumativa 2025

Dirección Regional  
de Educación

**PUNTARENAS**

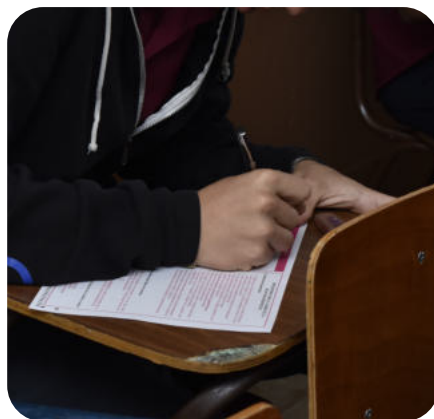
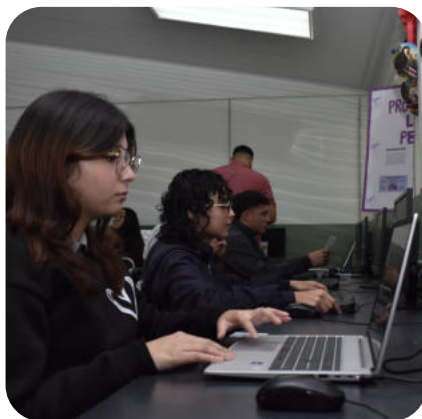

**Informe  
Regional  
Secundaria**



PRUEBA NACIONAL ESTANDARIZADA  
INFORME REGIONAL - APLICACIÓN SUMATIVA 2025  
**SECUNDARIA DIURNO**

## Presentación

La Prueba Nacional Estandarizada, aplicación sumativa 2025, tiene como objetivo generar información técnica y pedagógica sobre los aprendizajes alcanzados por el estudiantado en los componentes evaluados en la prueba. Esta información permite a las direcciones regionales de educación identificar fortalezas, oportunidades de mejora y áreas que requieren atención prioritaria para fortalecer los procesos en los centros educativos.

Este informe regional presenta los resultados obtenidos en todos los componentes evaluados. La información se reporta en términos de porcentajes y se organiza a partir de diversas variables de interés. En primer lugar, se ofrece una comparación entre el porcentaje alcanzado por el estudiantado de la dirección regional y el promedio nacional, lo cual permite situar el desempeño regional dentro del contexto del país. Seguidamente, se presenta la desagregación del porcentaje según sexo, con el propósito de visibilizar posibles brechas de desempeño entre hombres y mujeres en cada componente.

Adicionalmente, el informe incorpora la comparación del porcentaje según la zona geográfica donde se ubica el centro educativo, diferenciando entre zona urbana y zona rural, así como según el tipo de institución, distinguiendo entre centros educativos públicos y privados. Estas desagregaciones permiten analizar cómo se distribuyen los resultados en función de variables contextuales relevantes para la gestión educativa regional.

El documento también incluye el porcentaje por circuito educativo en cada componente, acompañado de los referentes regional y nacional, lo cual facilita la identificación de circuitos con desempeños superiores o inferiores al promedio. Asimismo, se presenta el porcentaje de acierto por aprendizaje evaluado para cada centro educativo, junto con los correspondientes promedios regional y nacional. Este nivel de detalle permite identificar los aprendizajes específicos en los que cada centro educativo se encuentra por encima o por debajo de los referentes, orientando la toma de decisiones pedagógicas y la planificación de acciones de mejora a nivel institucional.

Además, para cada centro educativo, se incluye un análisis sobre el porcentaje de acierto por aprendizaje en cada uno de los componentes evaluados, con la finalidad de que las direcciones regionales y los centros educativos puedan profundizar en aquellos aprendizajes en los que el estudiantado presenta un menor porcentaje de acierto y, a partir de ello, orientar estrategias pedagógicas focalizadas que contribuyan al fortalecimiento de esos contenidos. También, permite reforzar aquellos con altos porcentajes, desde un enfoque positivo de la evaluación

Este documento constituye una herramienta de apoyo técnico para la gestión regional, el acompañamiento a los centros educativos y la planificación de acciones que promuevan la mejora continua de los aprendizajes, con criterios de equidad, pertinencia y calidad educativa.



PRUEBA NACIONAL ESTANDARIZADA  
INFORME REGIONAL - APLICACIÓN SUMATIVA 2025  
**SECUNDARIA DIURNO**

Dirección regional: PUNTARENAS

## INFORMACIÓN DE LA DIRECCIÓN REGIONAL

Tabla 1. Puntaje promedio del estudiantado de la dirección regional educativa

| Componente        | Dirección regional | Nacional |
|-------------------|--------------------|----------|
| Español           | 60,72              | 62,18    |
| Estudios Sociales | 73,17              | 74,85    |
| Matemáticas       | 52,32              | 55,15    |
| Ciencias          | 57,57              | 58,41    |
| Educación Cívica  | 77,62              | 79,35    |

Tabla 2. Puntaje promedio del estudiantado de la dirección regional educativa, según sexo

| Componente        | Hombres | Mujeres |
|-------------------|---------|---------|
| Español           | 61,52   | 59,99   |
| Estudios Sociales | 74,61   | 71,85   |
| Matemáticas       | 54,65   | 50,18   |
| Ciencias          | 59,57   | 55,73   |
| Educación Cívica  | 78,26   | 77,02   |

Tabla 3. Puntaje promedio del estudiantado de la dirección regional educativa, según zona

| Componente        | Urbano | Rural |
|-------------------|--------|-------|
| Español           | 60,26  | 61,55 |
| Estudios Sociales | 73,30  | 72,94 |
| Matemáticas       | 50,52  | 55,53 |
| Ciencias          | 55,16  | 61,90 |
| Educación Cívica  | 76,97  | 78,78 |



PRUEBA NACIONAL ESTANDARIZADA  
INFORME REGIONAL - APLICACIÓN SUMATIVA 2025  
**SECUNDARIA DIURNO**

Tabla 4. Puntaje promedio del estudiantado de la dirección regional educativa, según tipo de institución

| Componente        | Público | Privado |
|-------------------|---------|---------|
| Español           | 59,25   | 71,23   |
| Estudios Sociales | 71,76   | 83,28   |
| Matemáticas       | 49,90   | 69,60   |
| Ciencias          | 54,82   | 77,23   |
| Educación Cívica  | 75,92   | 89,76   |



PRUEBA NACIONAL ESTANDARIZADA  
INFORME REGIONAL - APLICACIÓN SUMATIVA 2025  
**SECUNDARIA DIURNO**

## INFORMACIÓN POR COMPONENTE Y CIRCUITO

Tabla 5: Porcentaje promedio del estudiantado de cada circuito de la dirección regional educativa en el componente de Español

Promedio nacional: 62,18

Promedio regional: 60,72

| Circuito | Porcentaje promedio |
|----------|---------------------|
| 01       | 61,07               |
| 02       | 72,61               |
| 03       | 57,04               |
| 04       | 57,51               |
| 05       | 61,04               |
| 06       | 57,00               |
| 07       | 69,32               |
| 08       | 56,29               |



PRUEBA NACIONAL ESTANDARIZADA  
INFORME REGIONAL - APLICACIÓN SUMATIVA 2025  
**SECUNDARIA DIURNO**

Tabla 6: Porcentaje promedio del estudiantado de cada circuito de la dirección regional educativa en el componente de Estudios Sociales

Promedio nacional: 74,85

Promedio regional: 73,17

| Circuito | Porcentaje promedio |
|----------|---------------------|
| 01       | 72,57               |
| 02       | 83,33               |
| 03       | 68,28               |
| 04       | 69,32               |
| 05       | 74,92               |
| 06       | 72,67               |
| 07       | 81,71               |
| 08       | 68,60               |



PRUEBA NACIONAL ESTANDARIZADA  
INFORME REGIONAL - APLICACIÓN SUMATIVA 2025  
**SECUNDARIA DIURNO**

Tabla 7: Porcentaje promedio del estudiantado de cada circuito de la dirección regional educativa en el componente de Matemáticas

Promedio nacional: 55,15

Promedio regional: 52,32

| Circuito | Porcentaje promedio |
|----------|---------------------|
| 01       | 49,95               |
| 02       | 81,22               |
| 03       | 52,31               |
| 04       | 46,26               |
| 05       | 53,79               |
| 06       | 57,33               |
| 07       | 61,88               |
| 08       | 44,76               |



PRUEBA NACIONAL ESTANDARIZADA  
INFORME REGIONAL - APLICACIÓN SUMATIVA 2025  
**SECUNDARIA DIURNO**

Tabla 8: Porcentaje promedio del estudiantado de cada circuito de la dirección regional educativa en el componente de Ciencias

Promedio nacional: 58,41

Promedio regional: 57,57

| Circuito | Porcentaje promedio |
|----------|---------------------|
| 01       | 53,41               |
| 02       | 82,28               |
| 03       | 56,72               |
| 04       | 53,69               |
| 05       | 59,26               |
| 06       | 58,17               |
| 07       | 65,71               |
| 08       | 52,03               |



PRUEBA NACIONAL ESTANDARIZADA  
INFORME REGIONAL - APLICACIÓN SUMATIVA 2025  
**SECUNDARIA DIURNO**

Tabla 9: Porcentaje promedio del estudiantado de cada circuito de la dirección regional educativa en el componente de Educación Cívica

Promedio nacional: 79,35

Promedio regional: 77,62

| Circuito | Porcentaje promedio |
|----------|---------------------|
| 01       | 77,25               |
| 02       | 91,17               |
| 03       | 76,48               |
| 04       | 72,92               |
| 05       | 78,03               |
| 06       | 73,17               |
| 07       | 87,50               |
| 08       | 71,39               |



PRUEBA NACIONAL ESTANDARIZADA  
INFORME REGIONAL - APLICACIÓN SUMATIVA 2025  
**SECUNDARIA DIURNO**

**INFORMACIÓN POR CENTRO EDUCATIVO Y COMPONENTE**

Porcentaje de acierto por aprendizaje por centro educativo, según dirección regional educativa en el componente de Español

Centro educativo: IEGB RURAL ISLA CABALLO

Porcentaje de aciertos:

| Porcentaje de centro educativo | Porcentaje regional | Porcentaje nacional |
|--------------------------------|---------------------|---------------------|
| 32,22                          | 60,32               | 61,76               |

Porcentaje por aprendizaje:

| Aprendizajes   | Porcentaje de centro educativo | Porcentaje regional | Porcentaje nacional |
|--|--------------------------------|---------------------|---------------------|
| IDENTIFICA INFORMACION EN TEXTOS LITERARIOS A PARTIR DE LA REORGANIZACION DE LA COMPRESION LITERAL.  | 41,67                          | 66,25               | 67,67               |
| IDENTIFICA INFORMACION EN TEXTOS NO LITERARIOS A PARTIR DE LA REORGANIZACION DE LA COMPRESION LITER  | 41,67                          | 63,40               | 64,94               |
| RECONOCE EL TIPO DE SOCIEDAD REPRESENTADA POR EL TEXTO LITERARIO.                                    | 50,00                          | 64,87               | 66,01               |
| INFIERE LA POSICION DEL TEXTO LITERARIO ANTE EL MUNDO MOSTRADO.                                      | 12,50                          | 53,48               | 55,54               |
| INTERPRETA LA POSICION DEL TEXTO NO LITERARIO ANTE EL MUNDO REPRESENTADO.                            | 40,00                          | 57,14               | 58,14               |
| RECONOCE EL TIPO DE SOCIEDAD PRESENTE EN EL TEXTO NO LITERARIO.                                      | 37,50                          | 64,70               | 65,78               |
| INTERPRETA, EN TEXTOS LITERARIOS, LOS RECURSOS RETORICOS COMO APORTES A LA SIGNIFICACION INTRATEXTUA | 12,50                          | 60,15               | 63,18               |
| INFIERE EL COMPONENTE SEMANTICO (IMPLICITO) EN UN TEXTO NO LITERARIO.                                | 37,50                          | 61,71               | 62,97               |
| INFIERE LAS IMPLICACIONES DEL PENSAMIENTO SOCIAL DERIVADAS DEL TEXTO LITERARIO.                      | 16,67                          | 51,15               | 51,63               |



PRUEBA NACIONAL ESTANDARIZADA  
INFORME REGIONAL - APLICACIÓN SUMATIVA 2025  
**SECUNDARIA DIURNO**

Porcentaje de acierto por aprendizaje por centro educativo, según dirección regional educativa en el componente de Estudios Sociales

Centro educativo: IEGB RURAL ISLA CABALLO

Porcentaje de aciertos:

| Porcentaje de centro educativo | Porcentaje regional | Porcentaje nacional |
|--------------------------------|---------------------|---------------------|
| 45,34                          | 72,63               | 74,34               |

Porcentaje por aprendizaje:

| Aprendizajes   | Porcentaje de centro educativo | Porcentaje regional | Porcentaje nacional |
|--|--------------------------------|---------------------|---------------------|
| LA SOCIEDAD CONTEMPORANEA: PROCESOS HISTORICOS, GEOPOLITICOS Y POBLACIONALES A ESCALA GLOBAL DESDE E | 54,00                          | 74,95               | 76,57               |
| LA SOCIEDAD CONTEMPORANEA: LA INTERDEPENDENCIA E INTERCONEXION GLOBAL Y LOS PROCESOS HISTORICOS QUE  | 36,67                          | 70,31               | 72,10               |

Porcentaje de acierto por aprendizaje por centro educativo, según dirección regional educativa en el componente de Matemáticas

Centro educativo: IEGB RURAL ISLA CABALLO

Porcentaje de aciertos:

| Porcentaje de centro educativo | Porcentaje regional | Porcentaje nacional |
|--------------------------------|---------------------|---------------------|
| 53,33                          | 52,28               | 55,39               |

Porcentaje por aprendizaje:

| Aprendizajes               | Porcentaje de centro educativo | Porcentaje regional | Porcentaje nacional |
|----------------------------|--------------------------------|---------------------|---------------------|
| GEOMETRIA                  | 50,00                          | 55,48               | 59,69               |
| RELACIONES Y ALGEBRA       | 50,00                          | 51,55               | 53,63               |
| ESTADISTICA Y PROBABILIDAD | 60,00                          | 49,80               | 52,86               |



PRUEBA NACIONAL ESTANDARIZADA  
INFORME REGIONAL - APLICACIÓN SUMATIVA 2025  
**SECUNDARIA DIURNO**

Porcentaje de acierto por aprendizaje por centro educativo, según dirección regional educativa en el componente de Biología

Centro educativo: IEGB RURAL ISLA CABALLO

Porcentaje de aciertos:

| Porcentaje de centro educativo | Porcentaje regional | Porcentaje nacional |
|--------------------------------|---------------------|---------------------|
| <b>30,56</b>                   | 71,70               | 65,17               |

Porcentaje por aprendizaje:

| Aprendizajes                                    | Porcentaje de centro educativo | Porcentaje regional | Porcentaje nacional |
|---|--------------------------------|---------------------|---------------------|
| SISTEMAS BIOLÓGICOS                             | <b>58,33</b>                   | 79,06               | 72,38               |
| CARACTERÍSTICAS E INTERRELACIONES POBLACIONALES | <b>25,00</b>                   | 72,12               | 65,61               |
| EQUILIBRIO ECOLÓGICO                            | <b>16,67</b>                   | 81,77               | 71,08               |
| GENÉTICA  | <b>27,78</b>                   | 61,35               | 54,97               |
| EVOLUCIÓN                                       | <b>25,00</b>                   | 64,21               | 61,81               |



PRUEBA NACIONAL ESTANDARIZADA  
INFORME REGIONAL - APLICACIÓN SUMATIVA 2025  
**SECUNDARIA DIURNO**

Porcentaje de acierto por aprendizaje por centro educativo, según dirección regional educativa en el componente de Educación Cívica

Centro educativo: IEGB RURAL ISLA CABALLO

Porcentaje de aciertos:

| Porcentaje de centro educativo | Porcentaje regional | Porcentaje nacional |
|--------------------------------|---------------------|---------------------|
| 54,01                          | 77,90               | 79,79               |

Porcentaje por aprendizaje:

| Aprendizajes  | Porcentaje de centro educativo | Porcentaje regional | Porcentaje nacional |
|---|--------------------------------|---------------------|---------------------|
| LOS REGIMENES POLITICOS   | 57,69                          | 77,19               | 78,25               |
| ORGANIZACION Y FUNCIONAMIENTO DEL REGIMEN POLITICO DEMOCRATICO COSTARRICENSE. | 50,00                          | 75,83               | 78,36               |
| SISTEMA ELECTORAL DE COSTA RICA   | 58,33                          | 77,19               | 79,04               |
| EL ESTADO COSTARRICENSE GARANTE DE LA IGUALDAD DE OPORTUNIDADES               | 50,00                          | 81,38               | 83,49               |



PRUEBA NACIONAL ESTANDARIZADA  
INFORME REGIONAL - APLICACIÓN SUMATIVA 2025  
**SECUNDARIA DIURNO**

Porcentaje de acierto por aprendizaje por centro educativo, según dirección regional educativa en el componente de Español

Centro educativo: ESCUELA AMERICANA SAN PATRICIO

Porcentaje de aciertos:

| Porcentaje de centro educativo | Porcentaje regional | Porcentaje nacional |
|--------------------------------|---------------------|---------------------|
| 64,47                          | 60,32               | 61,76               |

Porcentaje por aprendizaje:

| Aprendizajes   | Porcentaje de centro educativo | Porcentaje regional | Porcentaje nacional |
|--|--------------------------------|---------------------|---------------------|
| IDENTIFICA INFORMACION EN TEXTOS LITERARIOS A PARTIR DE LA REORGANIZACION DE LA COMPRESION LITERAL.  | 66,67                          | 66,25               | 67,67               |
| IDENTIFICA INFORMACION EN TEXTOS NO LITERARIOS A PARTIR DE LA REORGANIZACION DE LA COMPRESION LITER  | 70,37                          | 63,40               | 64,94               |
| RECONOCE EL TIPO DE SOCIEDAD REPRESENTADA POR EL TEXTO LITERARIO.                                    | 66,67                          | 64,87               | 66,01               |
| INFIERE LA POSICION DEL TEXTO LITERARIO ANTE EL MUNDO MOSTRADO.                                      | 69,44                          | 53,48               | 55,54               |
| INTERPRETA LA POSICION DEL TEXTO NO LITERARIO ANTE EL MUNDO REPRESENTADO.                            | 53,33                          | 57,14               | 58,14               |
| RECONOCE EL TIPO DE SOCIEDAD PRESENTE EN EL TEXTO NO LITERARIO.                                      | 72,22                          | 64,70               | 65,78               |
| INTERPRETA, EN TEXTOS LITERARIOS, LOS RECURSOS RETORICOS COMO APORTES A LA SIGNIFICACION INTRATEXTUA | 55,56                          | 60,15               | 63,18               |
| INFIERE EL COMPONENTE SEMANTICO (IMPLICITO) EN UN TEXTO NO LITERARIO.                                | 66,67                          | 61,71               | 62,97               |
| INFIERE LAS IMPLICACIONES DEL PENSAMIENTO SOCIAL DERIVADAS DEL TEXTO LITERARIO.                      | 59,26                          | 51,15               | 51,63               |



PRUEBA NACIONAL ESTANDARIZADA  
INFORME REGIONAL - APLICACIÓN SUMATIVA 2025  
**SECUNDARIA DIURNO**

Porcentaje de acierto por aprendizaje por centro educativo, según dirección regional educativa en el componente de Estudios Sociales

Centro educativo: ESCUELA AMERICANA SAN PATRICIO

Porcentaje de aciertos:

| Porcentaje de centro educativo | Porcentaje regional | Porcentaje nacional |
|--------------------------------|---------------------|---------------------|
| 78,52                          | 72,63               | 74,34               |

Porcentaje por aprendizaje:

| Aprendizajes   | Porcentaje de centro educativo | Porcentaje regional | Porcentaje nacional |
|--|--------------------------------|---------------------|---------------------|
| LA SOCIEDAD CONTEMPORANEA: PROCESOS HISTORICOS, GEOPOLITICOS Y POBLACIONALES A ESCALA GLOBAL DESDE E | 82,22                          | 74,95               | 76,57               |
| LA SOCIEDAD CONTEMPORANEA: LA INTERDEPENDENCIA E INTERCONEXION GLOBAL Y LOS PROCESOS HISTORICOS QUE  | 74,81                          | 70,31               | 72,10               |

Porcentaje de acierto por aprendizaje por centro educativo, según dirección regional educativa en el componente de Matemáticas

Centro educativo: ESCUELA AMERICANA SAN PATRICIO

Porcentaje de aciertos:

| Porcentaje de centro educativo | Porcentaje regional | Porcentaje nacional |
|--------------------------------|---------------------|---------------------|
| 56,79                          | 52,28               | 55,39               |

Porcentaje por aprendizaje:

| Aprendizajes               | Porcentaje de centro educativo | Porcentaje regional | Porcentaje nacional |
|----------------------------|--------------------------------|---------------------|---------------------|
| GEOMETRIA                  | 52,78                          | 55,48               | 59,69               |
| RELACIONES Y ALGEBRA       | 53,14                          | 51,55               | 53,63               |
| ESTADISTICA Y PROBABILIDAD | 64,44                          | 49,80               | 52,86               |

Porcentaje de acierto por aprendizaje por centro educativo, según dirección regional educativa en el componente de Ciencias



PRUEBA NACIONAL ESTANDARIZADA  
INFORME REGIONAL - APLICACIÓN SUMATIVA 2025  
**SECUNDARIA DIURNO**

Dirección regional: PUNTARENAS

Centro educativo: ESCUELA AMERICANA SAN PATRICIO

Porcentaje de aciertos:

| Porcentaje de centro educativo | Porcentaje regional | Porcentaje nacional |
|--------------------------------|---------------------|---------------------|
| 55,14                          | 56,63               | 58,68               |

Porcentaje por aprendizaje:

| Aprendizajes                                    | Porcentaje de centro educativo | Porcentaje regional | Porcentaje nacional |
|---|--------------------------------|---------------------|---------------------|
| LA MATERIA BASE DEL UNIVERSO                    | 44,44                          | 49,06               | 49,20               |
| LA MATERIA EN SU INTERIOR                       | 50,00                          | 53,60               | 56,01               |
| TRANSFORMACIONES DE LA MATERIA                  | 38,89                          | 34,51               | 33,66               |
| DISOLUCIONES                                    | 44,44                          | 47,10               | 47,44               |
| MAGNITUDES FISICAS                              | 66,67                          | 61,47               | 70,66               |
| MOVIMIENTO DE LOS CUERPOS                       | 59,26                          | 57,01               | 59,60               |
| LEYES DE NEWTON                                 | 72,22                          | 58,75               | 61,72               |
| GRAVITACION UNIVERSAL.                          | 22,22                          | 52,26               | 53,90               |
| TRABAJO Y ENERGIA                               | 48,15                          | 47,54               | 48,65               |
| HIDROSTATICA                                    | 66,67                          | 65,91               | 63,69               |
| ELECTROSTATICA                                  | 55,56                          | 57,12               | 62,21               |
| SISTEMAS BIOLOGICOS                             | 82,22                          | 73,82               | 76,14               |
| CARACTERISTICAS E INTERRELACIONES POBLACIONALES | 66,67                          | 64,04               | 66,32               |
| EQUILIBRIO ECOLOGICO                            | 61,11                          | 72,78               | 76,89               |
| GENETICA  | 25,93                          | 41,18               | 41,07               |
| EVOLUCION                                       | 77,78                          | 69,85               | 71,68               |



PRUEBA NACIONAL ESTANDARIZADA  
INFORME REGIONAL - APLICACIÓN SUMATIVA 2025  
**SECUNDARIA DIURNO**

Porcentaje de acierto por aprendizaje por centro educativo, según dirección regional educativa en el componente de Educación Cívica

Centro educativo: ESCUELA AMERICANA SAN PATRICIO

Porcentaje de aciertos:

| Porcentaje de centro educativo | Porcentaje regional | Porcentaje nacional |
|--------------------------------|---------------------|---------------------|
| 77,53                          | 77,90               | 79,79               |

Porcentaje por aprendizaje:

| Aprendizajes  | Porcentaje de centro educativo | Porcentaje regional | Porcentaje nacional |
|---|--------------------------------|---------------------|---------------------|
| LOS REGIMENES POLITICOS   | 78,63                          | 77,19               | 78,25               |
| ORGANIZACION Y FUNCIONAMIENTO DEL REGIMEN POLITICO DEMOCRATICO COSTARRICENSE. | 66,67                          | 75,83               | 78,36               |
| SISTEMA ELECTORAL DE COSTA RICA   | 75,93                          | 77,19               | 79,04               |
| EL ESTADO COSTARRICENSE GARANTE DE LA IGUALDAD DE OPORTUNIDADES               | 88,89                          | 81,38               | 83,49               |



PRUEBA NACIONAL ESTANDARIZADA  
INFORME REGIONAL - APLICACIÓN SUMATIVA 2025  
**SECUNDARIA DIURNO**

Porcentaje de acierto por aprendizaje por centro educativo, según dirección regional educativa en el componente de Español

Centro educativo: IEGB NTRA SEÑORA DE SION

Porcentaje de aciertos:

| Porcentaje de centro educativo | Porcentaje regional | Porcentaje nacional |
|--------------------------------|---------------------|---------------------|
| 67,25                          | 60,32               | 61,76               |

Porcentaje por aprendizaje:

| Aprendizajes   | Porcentaje de centro educativo | Porcentaje regional | Porcentaje nacional |
|--|--------------------------------|---------------------|---------------------|
| IDENTIFICA INFORMACION EN TEXTOS LITERARIOS A PARTIR DE LA REORGANIZACION DE LA COMPRESION LITERAL.  | 70,83                          | 66,25               | 67,67               |
| IDENTIFICA INFORMACION EN TEXTOS NO LITERARIOS A PARTIR DE LA REORGANIZACION DE LA COMPRESION LITER  | 69,55                          | 63,40               | 64,94               |
| RECONOCE EL TIPO DE SOCIEDAD REPRESENTADA POR EL TEXTO LITERARIO.                                    | 75,00                          | 64,87               | 66,01               |
| INFIERE LA POSICION DEL TEXTO LITERARIO ANTE EL MUNDO MOSTRADO.                                      | 55,29                          | 53,48               | 55,54               |
| INTERPRETA LA POSICION DEL TEXTO NO LITERARIO ANTE EL MUNDO REPRESENTADO.                            | 65,38                          | 57,14               | 58,14               |
| RECONOCE EL TIPO DE SOCIEDAD PRESENTE EN EL TEXTO NO LITERARIO.                                      | 67,79                          | 64,70               | 65,78               |
| INTERPRETA, EN TEXTOS LITERARIOS, LOS RECURSOS RETORICOS COMO APORTES A LA SIGNIFICACION INTRATEXTUA | 71,63                          | 60,15               | 63,18               |
| INFIERE EL COMPONENTE SEMANTICO (IMPLICITO) EN UN TEXTO NO LITERARIO.                                | 72,12                          | 61,71               | 62,97               |
| INFIERE LAS IMPLICACIONES DEL PENSAMIENTO SOCIAL DERIVADAS DEL TEXTO LITERARIO.                      | 57,69                          | 51,15               | 51,63               |



PRUEBA NACIONAL ESTANDARIZADA  
INFORME REGIONAL - APLICACIÓN SUMATIVA 2025  
**SECUNDARIA DIURNO**

Porcentaje de acierto por aprendizaje por centro educativo, según dirección regional educativa en el componente de Estudios Sociales

Centro educativo: IEGB NTRA SEÑORA DE SION

Porcentaje de aciertos:

| Porcentaje de centro educativo | Porcentaje regional | Porcentaje nacional |
|--------------------------------|---------------------|---------------------|
| 82,68                          | 72,63               | 74,34               |

Porcentaje por aprendizaje:

| Aprendizajes   | Porcentaje de centro educativo | Porcentaje regional | Porcentaje nacional |
|--|--------------------------------|---------------------|---------------------|
| LA SOCIEDAD CONTEMPORANEA: PROCESOS HISTORICOS, GEOPOLITICOS Y POBLACIONALES A ESCALA GLOBAL DESDE E | 84,85                          | 74,95               | 76,57               |
| LA SOCIEDAD CONTEMPORANEA: LA INTERDEPENDENCIA E INTERCONEXION GLOBAL Y LOS PROCESOS HISTORICOS QUE  | 80,51                          | 70,31               | 72,10               |

Porcentaje de acierto por aprendizaje por centro educativo, según dirección regional educativa en el componente de Matemáticas

Centro educativo: IEGB NTRA SEÑORA DE SION

Porcentaje de aciertos:

| Porcentaje de centro educativo | Porcentaje regional | Porcentaje nacional |
|--------------------------------|---------------------|---------------------|
| 64,66                          | 52,28               | 55,39               |

Porcentaje por aprendizaje:

| Aprendizajes               | Porcentaje de centro educativo | Porcentaje regional | Porcentaje nacional |
|----------------------------|--------------------------------|---------------------|---------------------|
| GEOMETRIA                  | 68,59                          | 55,48               | 59,69               |
| RELACIONES Y ALGEBRA       | 61,54                          | 51,55               | 53,63               |
| ESTADISTICA Y PROBABILIDAD | 63,85                          | 49,80               | 52,86               |



PRUEBA NACIONAL ESTANDARIZADA  
INFORME REGIONAL - APLICACIÓN SUMATIVA 2025  
**SECUNDARIA DIURNO**

Porcentaje de acierto por aprendizaje por centro educativo, según dirección regional educativa en el componente de Biología

Centro educativo: IEGB NTRA SEÑORA DE SION

Porcentaje de aciertos:

| Porcentaje de centro educativo | Porcentaje regional | Porcentaje nacional |
|--------------------------------|---------------------|---------------------|
| <b>77,38</b>                   | 71,70               | 65,17               |

Porcentaje por aprendizaje:

| Aprendizajes                                    | Porcentaje de centro educativo | Porcentaje regional | Porcentaje nacional |
|---|--------------------------------|---------------------|---------------------|
| SISTEMAS BIOLÓGICOS                             | <b>84,29</b>                   | 79,06               | 72,38               |
| CARACTERÍSTICAS E INTERRELACIONES POBLACIONALES | <b>78,85</b>                   | 72,12               | 65,61               |
| EQUILIBRIO ECOLÓGICO                            | <b>87,82</b>                   | 81,77               | 71,08               |
| GENÉTICA  | <b>66,45</b>                   | 61,35               | 54,97               |
| EVOLUCIÓN                                       | <b>69,47</b>                   | 64,21               | 61,81               |



PRUEBA NACIONAL ESTANDARIZADA  
INFORME REGIONAL - APLICACIÓN SUMATIVA 2025  
**SECUNDARIA DIURNO**

Porcentaje de acierto por aprendizaje por centro educativo, según dirección regional educativa en el componente de Educación Cívica

Centro educativo: IEGB NTRA SEÑORA DE SION

Porcentaje de aciertos:

| Porcentaje de centro educativo | Porcentaje regional | Porcentaje nacional |
|--------------------------------|---------------------|---------------------|
| 88,09                          | 77,90               | 79,79               |

Porcentaje por aprendizaje:

| Aprendizajes  | Porcentaje de centro educativo | Porcentaje regional | Porcentaje nacional |
|---|--------------------------------|---------------------|---------------------|
| LOS REGIMENES POLITICOS   | 88,76                          | 77,19               | 78,25               |
| ORGANIZACION Y FUNCIONAMIENTO DEL REGIMEN POLITICO DEMOCRATICO COSTARRICENSE. | 83,24                          | 75,83               | 78,36               |
| SISTEMA ELECTORAL DE COSTA RICA   | 87,34                          | 77,19               | 79,04               |
| EL ESTADO COSTARRICENSE GARANTE DE LA IGUALDAD DE OPORTUNIDADES               | 93,03                          | 81,38               | 83,49               |



PRUEBA NACIONAL ESTANDARIZADA  
INFORME REGIONAL - APLICACIÓN SUMATIVA 2025  
**SECUNDARIA DIURNO**

Porcentaje de acierto por aprendizaje por centro educativo, según dirección regional educativa en el componente de Español

Centro educativo: COLEGIO MONSERRAT

Porcentaje de aciertos:

| Porcentaje de centro educativo | Porcentaje regional | Porcentaje nacional |
|--------------------------------|---------------------|---------------------|
| <b>60,07</b>                   | 60,32               | 61,76               |

Porcentaje por aprendizaje:

| Aprendizajes   | Porcentaje de centro educativo | Porcentaje regional | Porcentaje nacional |
|--|--------------------------------|---------------------|---------------------|
| IDENTIFICA INFORMACION EN TEXTOS LITERARIOS A PARTIR DE LA REORGANIZACION DE LA COMPRESION LITERAL.  | <b>65,79</b>                   | 66,25               | 67,67               |
| IDENTIFICA INFORMACION EN TEXTOS NO LITERARIOS A PARTIR DE LA REORGANIZACION DE LA COMPRESION LITER  | <b>59,65</b>                   | 63,40               | 64,94               |
| RECONOCE EL TIPO DE SOCIEDAD REPRESENTADA POR EL TEXTO LITERARIO.                                    | <b>67,11</b>                   | 64,87               | 66,01               |
| INFIERE LA POSICION DEL TEXTO LITERARIO ANTE EL MUNDO MOSTRADO.                                      | <b>52,63</b>                   | 53,48               | 55,54               |
| INTERPRETA LA POSICION DEL TEXTO NO LITERARIO ANTE EL MUNDO REPRESENTADO.                            | <b>51,58</b>                   | 57,14               | 58,14               |
| RECONOCE EL TIPO DE SOCIEDAD PRESENTE EN EL TEXTO NO LITERARIO.                                      | <b>68,42</b>                   | 64,70               | 65,78               |
| INTERPRETA, EN TEXTOS LITERARIOS, LOS RECURSOS RETORICOS COMO APORTES A LA SIGNIFICACION INTRATEXTUA | <b>59,21</b>                   | 60,15               | 63,18               |
| INFIERE EL COMPONENTE SEMANTICO (IMPLICITO) EN UN TEXTO NO LITERARIO.                                | <b>67,11</b>                   | 61,71               | 62,97               |
| INFIERE LAS IMPLICACIONES DEL PENSAMIENTO SOCIAL DERIVADAS DEL TEXTO LITERARIO.                      | <b>49,12</b>                   | 51,15               | 51,63               |



PRUEBA NACIONAL ESTANDARIZADA  
INFORME REGIONAL - APLICACIÓN SUMATIVA 2025  
**SECUNDARIA DIURNO**

Porcentaje de acierto por aprendizaje por centro educativo, según dirección regional educativa en el componente de Estudios Sociales

Centro educativo: COLEGIO MONSERRAT

Porcentaje de aciertos:

| Porcentaje de centro educativo | Porcentaje regional | Porcentaje nacional |
|--------------------------------|---------------------|---------------------|
| 75,83                          | 72,63               | 74,34               |

Porcentaje por aprendizaje:

| Aprendizajes   | Porcentaje de centro educativo | Porcentaje regional | Porcentaje nacional |
|--|--------------------------------|---------------------|---------------------|
| LA SOCIEDAD CONTEMPORANEA: PROCESOS HISTORICOS, GEOPOLITICOS Y POBLACIONALES A ESCALA GLOBAL DESDE E | 76,21                          | 74,95               | 76,57               |
| LA SOCIEDAD CONTEMPORANEA: LA INTERDEPENDENCIA E INTERCONEXION GLOBAL Y LOS PROCESOS HISTORICOS QUE  | 75,44                          | 70,31               | 72,10               |

Porcentaje de acierto por aprendizaje por centro educativo, según dirección regional educativa en el componente de Matemáticas

Centro educativo: COLEGIO MONSERRAT

Porcentaje de aciertos:

| Porcentaje de centro educativo | Porcentaje regional | Porcentaje nacional |
|--------------------------------|---------------------|---------------------|
| 61,16                          | 52,28               | 55,39               |

Porcentaje por aprendizaje:

| Aprendizajes               | Porcentaje de centro educativo | Porcentaje regional | Porcentaje nacional |
|----------------------------|--------------------------------|---------------------|---------------------|
| GEOMETRIA                  | 64,04                          | 55,48               | 59,69               |
| RELACIONES Y ALGEBRA       | 66,82                          | 51,55               | 53,63               |
| ESTADISTICA Y PROBABILIDAD | 52,63                          | 49,80               | 52,86               |

Porcentaje de acierto por aprendizaje por centro educativo, según dirección regional educativa en el componente de Ciencias



PRUEBA NACIONAL ESTANDARIZADA  
INFORME REGIONAL - APLICACIÓN SUMATIVA 2025  
**SECUNDARIA DIURNO**

Centro educativo: COLEGIO MONSERRAT

Porcentaje de aciertos:

| Porcentaje de centro educativo | Porcentaje regional | Porcentaje nacional |
|--------------------------------|---------------------|---------------------|
| <b>74,97</b>                   | 56,63               | 58,68               |

Porcentaje por aprendizaje:

| Aprendizajes                                    | Porcentaje de centro educativo | Porcentaje regional | Porcentaje nacional |
|---|--------------------------------|---------------------|---------------------|
| LA MATERIA BASE DEL UNIVERSO                    | <b>81,58</b>                   | 49,06               | 49,20               |
| LA MATERIA EN SU INTERIOR                       | <b>89,47</b>                   | 53,60               | 56,01               |
| TRANSFORMACIONES DE LA MATERIA                  | <b>68,42</b>                   | 34,51               | 33,66               |
| DISOLUCIONES                                    | <b>91,23</b>                   | 47,10               | 47,44               |
| MAGNITUDES FISICAS                              | <b>68,42</b>                   | 61,47               | 70,66               |
| MOVIMIENTO DE LOS CUERPOS                       | <b>77,19</b>                   | 57,01               | 59,60               |
| LEYES DE NEWTON                                 | <b>63,16</b>                   | 58,75               | 61,72               |
| GRAVITACION UNIVERSAL.                          | <b>100,00</b>                  | 52,26               | 53,90               |
| TRABAJO Y ENERGIA                               | <b>63,16</b>                   | 47,54               | 48,65               |
| HIDROSTATICA                                    | <b>68,42</b>                   | 65,91               | 63,69               |
| ELECTROSTATICA                                  | <b>89,47</b>                   | 57,12               | 62,21               |
| SISTEMAS BIOLOGICOS                             | <b>81,05</b>                   | 73,82               | 76,14               |
| CARACTERISTICAS E INTERRELACIONES POBLACIONALES | <b>59,65</b>                   | 64,04               | 66,32               |
| EQUILIBRIO ECOLOGICO                            | <b>76,32</b>                   | 72,78               | 76,89               |
| GENETICA  | <b>40,35</b>                   | 41,18               | 41,07               |
| EVOLUCION                                       | <b>81,58</b>                   | 69,85               | 71,68               |



PRUEBA NACIONAL ESTANDARIZADA  
INFORME REGIONAL - APLICACIÓN SUMATIVA 2025  
**SECUNDARIA DIURNO**

Porcentaje de acierto por aprendizaje por centro educativo, según dirección regional educativa en el componente de Educación Cívica

Centro educativo: COLEGIO MONSERRAT

Porcentaje de aciertos:

| Porcentaje de centro educativo | Porcentaje regional | Porcentaje nacional |
|--------------------------------|---------------------|---------------------|
| 84,11                          | 77,90               | 79,79               |

Porcentaje por aprendizaje:

| Aprendizajes  | Porcentaje de centro educativo | Porcentaje regional | Porcentaje nacional |
|---|--------------------------------|---------------------|---------------------|
| LOS REGIMENES POLITICOS   | 84,62                          | 77,19               | 78,25               |
| ORGANIZACION Y FUNCIONAMIENTO DEL REGIMEN POLITICO DEMOCRATICO COSTARRICENSE. | 81,20                          | 75,83               | 78,36               |
| SISTEMA ELECTORAL DE COSTA RICA   | 85,09                          | 77,19               | 79,04               |
| EL ESTADO COSTARRICENSE GARANTE DE LA IGUALDAD DE OPORTUNIDADES               | 85,53                          | 81,38               | 83,49               |



PRUEBA NACIONAL ESTANDARIZADA  
INFORME REGIONAL - APLICACIÓN SUMATIVA 2025  
**SECUNDARIA DIURNO**

Porcentaje de acierto por aprendizaje por centro educativo, según dirección regional educativa en el componente de Español

Centro educativo: LICEO DE CHACARITA

Porcentaje de aciertos:

| Porcentaje de centro educativo | Porcentaje regional | Porcentaje nacional |
|--------------------------------|---------------------|---------------------|
| 55,02                          | 60,32               | 61,76               |

Porcentaje por aprendizaje:

| Aprendizajes   | Porcentaje de centro educativo | Porcentaje regional | Porcentaje nacional |
|--|--------------------------------|---------------------|---------------------|
| IDENTIFICA INFORMACION EN TEXTOS LITERARIOS A PARTIR DE LA REORGANIZACION DE LA COMPRESION LITERAL.  | 64,63                          | 66,25               | 67,67               |
| IDENTIFICA INFORMACION EN TEXTOS NO LITERARIOS A PARTIR DE LA REORGANIZACION DE LA COMPRESION LITER  | 56,78                          | 63,40               | 64,94               |
| RECONOCE EL TIPO DE SOCIEDAD REPRESENTADA POR EL TEXTO LITERARIO.                                    | 58,74                          | 64,87               | 66,01               |
| INFIERE LA POSICION DEL TEXTO LITERARIO ANTE EL MUNDO MOSTRADO.                                      | 49,19                          | 53,48               | 55,54               |
| INTERPRETA LA POSICION DEL TEXTO NO LITERARIO ANTE EL MUNDO REPRESENTADO.                            | 50,24                          | 57,14               | 58,14               |
| RECONOCE EL TIPO DE SOCIEDAD PRESENTE EN EL TEXTO NO LITERARIO.                                      | 55,49                          | 64,70               | 65,78               |
| INTERPRETA, EN TEXTOS LITERARIOS, LOS RECURSOS RETORICOS COMO APORTES A LA SIGNIFICACION INTRATEXTUA | 56,50                          | 60,15               | 63,18               |
| INFIERE EL COMPONENTE SEMANTICO (IMPLICITO) EN UN TEXTO NO LITERARIO.                                | 56,50                          | 61,71               | 62,97               |
| INFIERE LAS IMPLICACIONES DEL PENSAMIENTO SOCIAL DERIVADAS DEL TEXTO LITERARIO.                      | 47,15                          | 51,15               | 51,63               |



PRUEBA NACIONAL ESTANDARIZADA  
INFORME REGIONAL - APLICACIÓN SUMATIVA 2025  
**SECUNDARIA DIURNO**

Porcentaje de acierto por aprendizaje por centro educativo, según dirección regional educativa en el componente de Estudios Sociales

Centro educativo: LICEO DE CHACARITA

Porcentaje de aciertos:

| Porcentaje de centro educativo | Porcentaje regional | Porcentaje nacional |
|--------------------------------|---------------------|---------------------|
| 69,70                          | 72,63               | 74,34               |

Porcentaje por aprendizaje:

| Aprendizajes   | Porcentaje de centro educativo | Porcentaje regional | Porcentaje nacional |
|--|--------------------------------|---------------------|---------------------|
| LA SOCIEDAD CONTEMPORANEA: PROCESOS HISTORICOS, GEOPOLITICOS Y POBLACIONALES A ESCALA GLOBAL DESDE E | 73,58                          | 74,95               | 76,57               |
| LA SOCIEDAD CONTEMPORANEA: LA INTERDEPENDENCIA E INTERCONEXION GLOBAL Y LOS PROCESOS HISTORICOS QUE  | 65,81                          | 70,31               | 72,10               |

Porcentaje de acierto por aprendizaje por centro educativo, según dirección regional educativa en el componente de Matemáticas

Centro educativo: LICEO DE CHACARITA

Porcentaje de aciertos:

| Porcentaje de centro educativo | Porcentaje regional | Porcentaje nacional |
|--------------------------------|---------------------|---------------------|
| 51,90                          | 52,28               | 55,39               |

Porcentaje por aprendizaje:

| Aprendizajes               | Porcentaje de centro educativo | Porcentaje regional | Porcentaje nacional |
|----------------------------|--------------------------------|---------------------|---------------------|
| GEOMETRIA                  | 51,55                          | 55,48               | 59,69               |
| RELACIONES Y ALGEBRA       | 48,35                          | 51,55               | 53,63               |
| ESTADISTICA Y PROBABILIDAD | 55,81                          | 49,80               | 52,86               |

Porcentaje de acierto por aprendizaje por centro educativo, según dirección regional educativa en el componente de Ciencias



PRUEBA NACIONAL ESTANDARIZADA  
INFORME REGIONAL - APLICACIÓN SUMATIVA 2025  
**SECUNDARIA DIURNO**

Centro educativo: LICEO DE CHACARITA

Porcentaje de aciertos:

| Porcentaje de centro educativo | Porcentaje regional | Porcentaje nacional |
|--------------------------------|---------------------|---------------------|
| <b>50,79</b>                   | 56,63               | 58,68               |

Porcentaje por aprendizaje:

| Aprendizajes                                    | Porcentaje de centro educativo | Porcentaje regional | Porcentaje nacional |
|---|--------------------------------|---------------------|---------------------|
| LA MATERIA BASE DEL UNIVERSO                    | <b>47,58</b>                   | 49,06               | 49,20               |
| LA MATERIA EN SU INTERIOR                       | <b>49,80</b>                   | 53,60               | 56,01               |
| TRANSFORMACIONES DE LA MATERIA                  | <b>27,82</b>                   | 34,51               | 33,66               |
| DISOLUCIONES                                    | <b>45,43</b>                   | 47,10               | 47,44               |
| MAGNITUDES FISICAS                              | <b>54,03</b>                   | 61,47               | 70,66               |
| MOVIMIENTO DE LOS CUERPOS                       | <b>43,01</b>                   | 57,01               | 59,60               |
| LEYES DE NEWTON                                 | <b>52,02</b>                   | 58,75               | 61,72               |
| GRAVITACION UNIVERSAL.                          | <b>39,52</b>                   | 52,26               | 53,90               |
| TRABAJO Y ENERGIA                               | <b>48,12</b>                   | 47,54               | 48,65               |
| HIDROSTATICA                                    | <b>61,29</b>                   | 65,91               | 63,69               |
| ELECTROSTATICA                                  | <b>50,81</b>                   | 57,12               | 62,21               |
| SISTEMAS BIOLOGICOS                             | <b>69,35</b>                   | 73,82               | 76,14               |
| CARACTERISTICAS E INTERRELACIONES POBLACIONALES | <b>59,14</b>                   | 64,04               | 66,32               |
| EQUILIBRIO ECOLOGICO                            | <b>65,73</b>                   | 72,78               | 76,89               |
| GENETICA  | <b>36,83</b>                   | 41,18               | 41,07               |
| EVOLUCION                                       | <b>62,10</b>                   | 69,85               | 71,68               |



PRUEBA NACIONAL ESTANDARIZADA  
INFORME REGIONAL - APLICACIÓN SUMATIVA 2025  
**SECUNDARIA DIURNO**

Porcentaje de acierto por aprendizaje por centro educativo, según dirección regional educativa en el componente de Educación Cívica

Centro educativo: LICEO DE CHACARITA

Porcentaje de aciertos:

| Porcentaje de centro educativo | Porcentaje regional | Porcentaje nacional |
|--------------------------------|---------------------|---------------------|
| <b>71,09</b>                   | 77,90               | 79,79               |

Porcentaje por aprendizaje:

| Aprendizajes  | Porcentaje de centro educativo | Porcentaje regional | Porcentaje nacional |
|---|--------------------------------|---------------------|---------------------|
| LOS REGIMENES POLITICOS   | <b>67,67</b>                   | 77,19               | 78,25               |
| ORGANIZACION Y FUNCIONAMIENTO DEL REGIMEN POLITICO DEMOCRATICO COSTARRICENSE. | <b>69,45</b>                   | 75,83               | 78,36               |
| SISTEMA ELECTORAL DE COSTA RICA   | <b>70,60</b>                   | 77,19               | 79,04               |
| EL ESTADO COSTARRICENSE GARANTE DE LA IGUALDAD DE OPORTUNIDADES               | <b>76,63</b>                   | 81,38               | 83,49               |



PRUEBA NACIONAL ESTANDARIZADA  
INFORME REGIONAL - APLICACIÓN SUMATIVA 2025  
**SECUNDARIA DIURNO**

Porcentaje de acierto por aprendizaje por centro educativo, según dirección regional educativa en el componente de Español

Centro educativo: LICEO JOSE MARTI

Porcentaje de aciertos:

| Porcentaje de centro educativo | Porcentaje regional | Porcentaje nacional |
|--------------------------------|---------------------|---------------------|
| 60,83                          | 60,32               | 61,76               |

Porcentaje por aprendizaje:

| Aprendizajes   | Porcentaje de centro educativo | Porcentaje regional | Porcentaje nacional |
|--|--------------------------------|---------------------|---------------------|
| IDENTIFICA INFORMACION EN TEXTOS LITERARIOS A PARTIR DE LA REORGANIZACION DE LA COMPRESION LITERAL.  | 68,48                          | 66,25               | 67,67               |
| IDENTIFICA INFORMACION EN TEXTOS NO LITERARIOS A PARTIR DE LA REORGANIZACION DE LA COMPRESION LITER  | 62,36                          | 63,40               | 64,94               |
| RECONOCE EL TIPO DE SOCIEDAD REPRESENTADA POR EL TEXTO LITERARIO.                                    | 63,95                          | 64,87               | 66,01               |
| INFIERE LA POSICION DEL TEXTO LITERARIO ANTE EL MUNDO MOSTRADO.                                      | 54,25                          | 53,48               | 55,54               |
| INTERPRETA LA POSICION DEL TEXTO NO LITERARIO ANTE EL MUNDO REPRESENTADO.                            | 54,29                          | 57,14               | 58,14               |
| RECONOCE EL TIPO DE SOCIEDAD PRESENTE EN EL TEXTO NO LITERARIO.                                      | 65,14                          | 64,70               | 65,78               |
| INTERPRETA, EN TEXTOS LITERARIOS, LOS RECURSOS RETORICOS COMO APORTES A LA SIGNIFICACION INTRATEXTUA | 62,59                          | 60,15               | 63,18               |
| INFIERE EL COMPONENTE SEMANTICO (IMPLICITO) EN UN TEXTO NO LITERARIO.                                | 65,14                          | 61,71               | 62,97               |
| INFIERE LAS IMPLICACIONES DEL PENSAMIENTO SOCIAL DERIVADAS DEL TEXTO LITERARIO.                      | 51,25                          | 51,15               | 51,63               |



PRUEBA NACIONAL ESTANDARIZADA  
INFORME REGIONAL - APLICACIÓN SUMATIVA 2025  
**SECUNDARIA DIURNO**

Porcentaje de acierto por aprendizaje por centro educativo, según dirección regional educativa en el componente de Estudios Sociales

Centro educativo: LICEO JOSE MARTI

Porcentaje de aciertos:

| Porcentaje de centro educativo | Porcentaje regional | Porcentaje nacional |
|--------------------------------|---------------------|---------------------|
| 72,48                          | 72,63               | 74,34               |

Porcentaje por aprendizaje:

| Aprendizajes   | Porcentaje de centro educativo | Porcentaje regional | Porcentaje nacional |
|--|--------------------------------|---------------------|---------------------|
| LA SOCIEDAD CONTEMPORANEA: PROCESOS HISTORICOS, GEOPOLITICOS Y POBLACIONALES A ESCALA GLOBAL DESDE E | 74,52                          | 74,95               | 76,57               |
| LA SOCIEDAD CONTEMPORANEA: LA INTERDEPENDENCIA E INTERCONEXION GLOBAL Y LOS PROCESOS HISTORICOS QUE  | 70,43                          | 70,31               | 72,10               |

Porcentaje de acierto por aprendizaje por centro educativo, según dirección regional educativa en el componente de Matemáticas

Centro educativo: LICEO JOSE MARTI

Porcentaje de aciertos:

| Porcentaje de centro educativo | Porcentaje regional | Porcentaje nacional |
|--------------------------------|---------------------|---------------------|
| 48,26                          | 52,28               | 55,39               |

Porcentaje por aprendizaje:

| Aprendizajes               | Porcentaje de centro educativo | Porcentaje regional | Porcentaje nacional |
|----------------------------|--------------------------------|---------------------|---------------------|
| GEOMETRIA                  | 52,91                          | 55,48               | 59,69               |
| RELACIONES Y ALGEBRA       | 47,89                          | 51,55               | 53,63               |
| ESTADISTICA Y PROBABILIDAD | 43,97                          | 49,80               | 52,86               |

Porcentaje de acierto por aprendizaje por centro educativo, según dirección regional educativa en el componente de Ciencias



PRUEBA NACIONAL ESTANDARIZADA  
INFORME REGIONAL - APLICACIÓN SUMATIVA 2025  
**SECUNDARIA DIURNO**

Centro educativo: LICEO JOSE MARTI

Porcentaje de aciertos:

| Porcentaje de centro educativo | Porcentaje regional | Porcentaje nacional |
|--------------------------------|---------------------|---------------------|
| <b>54,70</b>                   | 56,63               | 58,68               |

Porcentaje por aprendizaje:

| Aprendizajes                                    | Porcentaje de centro educativo | Porcentaje regional | Porcentaje nacional |
|---|--------------------------------|---------------------|---------------------|
| LA MATERIA BASE DEL UNIVERSO                    | <b>45,61</b>                   | 49,06               | 49,20               |
| LA MATERIA EN SU INTERIOR                       | <b>48,82</b>                   | 53,60               | 56,01               |
| TRANSFORMACIONES DE LA MATERIA                  | <b>34,46</b>                   | 34,51               | 33,66               |
| DISOLUCIONES                                    | <b>39,41</b>                   | 47,10               | 47,44               |
| MAGNITUDES FISICAS                              | <b>55,41</b>                   | 61,47               | 70,66               |
| MOVIMIENTO DE LOS CUERPOS                       | <b>59,23</b>                   | 57,01               | 59,60               |
| LEYES DE NEWTON                                 | <b>55,07</b>                   | 58,75               | 61,72               |
| GRAVITACION UNIVERSAL.                          | <b>51,35</b>                   | 52,26               | 53,90               |
| TRABAJO Y ENERGIA                               | <b>48,42</b>                   | 47,54               | 48,65               |
| HIDROSTATICA                                    | <b>70,95</b>                   | 65,91               | 63,69               |
| ELECTROSTATICA                                  | <b>52,03</b>                   | 57,12               | 62,21               |
| SISTEMAS BIOLOGICOS                             | <b>72,70</b>                   | 73,82               | 76,14               |
| CARACTERISTICAS E INTERRELACIONES POBLACIONALES | <b>62,84</b>                   | 64,04               | 66,32               |
| EQUILIBRIO ECOLOGICO                            | <b>69,59</b>                   | 72,78               | 76,89               |
| GENETICA  | <b>41,67</b>                   | 41,18               | 41,07               |
| EVOLUCION                                       | <b>67,57</b>                   | 69,85               | 71,68               |



PRUEBA NACIONAL ESTANDARIZADA  
INFORME REGIONAL - APLICACIÓN SUMATIVA 2025  
**SECUNDARIA DIURNO**

Porcentaje de acierto por aprendizaje por centro educativo, según dirección regional educativa en el componente de Educación Cívica

Centro educativo: LICEO JOSE MARTI

Porcentaje de aciertos:

| Porcentaje de centro educativo | Porcentaje regional | Porcentaje nacional |
|--------------------------------|---------------------|---------------------|
| 76,69                          | 77,90               | 79,79               |

Porcentaje por aprendizaje:

| Aprendizajes  | Porcentaje de centro educativo | Porcentaje regional | Porcentaje nacional |
|---|--------------------------------|---------------------|---------------------|
| LOS REGIMENES POLITICOS   | 76,09                          | 77,19               | 78,25               |
| ORGANIZACION Y FUNCIONAMIENTO DEL REGIMEN POLITICO DEMOCRATICO COSTARRICENSE. | 74,23                          | 75,83               | 78,36               |
| SISTEMA ELECTORAL DE COSTA RICA   | 76,35                          | 77,19               | 79,04               |
| EL ESTADO COSTARRICENSE GARANTE DE LA IGUALDAD DE OPORTUNIDADES               | 80,07                          | 81,38               | 83,49               |



PRUEBA NACIONAL ESTANDARIZADA  
INFORME REGIONAL - APLICACIÓN SUMATIVA 2025  
**SECUNDARIA DIURNO**

Porcentaje de acierto por aprendizaje por centro educativo, según dirección regional educativa en el componente de Español

Centro educativo: LICEO ANTONIO OBANDO CHAN

Porcentaje de aciertos:

| Porcentaje de centro educativo | Porcentaje regional | Porcentaje nacional |
|--------------------------------|---------------------|---------------------|
| <b>60,11</b>                   | 60,32               | 61,76               |

Porcentaje por aprendizaje:

| Aprendizajes   | Porcentaje de centro educativo | Porcentaje regional | Porcentaje nacional |
|--|--------------------------------|---------------------|---------------------|
| IDENTIFICA INFORMACION EN TEXTOS LITERARIOS A PARTIR DE LA REORGANIZACION DE LA COMPRESION LITERAL.  | <b>61,08</b>                   | 66,25               | 67,67               |
| IDENTIFICA INFORMACION EN TEXTOS NO LITERARIOS A PARTIR DE LA REORGANIZACION DE LA COMPRESION LITER  | <b>62,87</b>                   | 63,40               | 64,94               |
| RECONOCE EL TIPO DE SOCIEDAD REPRESENTADA POR EL TEXTO LITERARIO.                                    | <b>68,11</b>                   | 64,87               | 66,01               |
| INFIERE LA POSICION DEL TEXTO LITERARIO ANTE EL MUNDO MOSTRADO.                                      | <b>53,44</b>                   | 53,48               | 55,54               |
| INTERPRETA LA POSICION DEL TEXTO NO LITERARIO ANTE EL MUNDO REPRESENTADO.                            | <b>55,21</b>                   | 57,14               | 58,14               |
| RECONOCE EL TIPO DE SOCIEDAD PRESENTE EN EL TEXTO NO LITERARIO.                                      | <b>62,43</b>                   | 64,70               | 65,78               |
| INTERPRETA, EN TEXTOS LITERARIOS, LOS RECURSOS RETORICOS COMO APORTES A LA SIGNIFICACION INTRATEXTUA | <b>66,02</b>                   | 60,15               | 63,18               |
| INFIERE EL COMPONENTE SEMANTICO (IMPLICITO) EN UN TEXTO NO LITERARIO.                                | <b>62,13</b>                   | 61,71               | 62,97               |
| INFIERE LAS IMPLICACIONES DEL PENSAMIENTO SOCIAL DERIVADAS DEL TEXTO LITERARIO.                      | <b>49,70</b>                   | 51,15               | 51,63               |



PRUEBA NACIONAL ESTANDARIZADA  
INFORME REGIONAL - APLICACIÓN SUMATIVA 2025  
**SECUNDARIA DIURNO**

Porcentaje de acierto por aprendizaje por centro educativo, según dirección regional educativa en el componente de Estudios Sociales

Centro educativo: LICEO ANTONIO OBANDO CHAN

Porcentaje de aciertos:

| Porcentaje de centro educativo | Porcentaje regional | Porcentaje nacional |
|--------------------------------|---------------------|---------------------|
| 70,82                          | 72,63               | 74,34               |

Porcentaje por aprendizaje:

| Aprendizajes   | Porcentaje de centro educativo | Porcentaje regional | Porcentaje nacional |
|--|--------------------------------|---------------------|---------------------|
| LA SOCIEDAD CONTEMPORANEA: PROCESOS HISTORICOS, GEOPOLITICOS Y POBLACIONALES A ESCALA GLOBAL DESDE E | 73,62                          | 74,95               | 76,57               |
| LA SOCIEDAD CONTEMPORANEA: LA INTERDEPENDENCIA E INTERCONEXION GLOBAL Y LOS PROCESOS HISTORICOS QUE  | 68,02                          | 70,31               | 72,10               |

Porcentaje de acierto por aprendizaje por centro educativo, según dirección regional educativa en el componente de Matemáticas

Centro educativo: LICEO ANTONIO OBANDO CHAN

Porcentaje de aciertos:

| Porcentaje de centro educativo | Porcentaje regional | Porcentaje nacional |
|--------------------------------|---------------------|---------------------|
| 48,60                          | 52,28               | 55,39               |

Porcentaje por aprendizaje:

| Aprendizajes               | Porcentaje de centro educativo | Porcentaje regional | Porcentaje nacional |
|----------------------------|--------------------------------|---------------------|---------------------|
| GEOMETRIA                  | 50,90                          | 55,48               | 59,69               |
| RELACIONES Y ALGEBRA       | 47,80                          | 51,55               | 53,63               |
| ESTADISTICA Y PROBABILIDAD | 47,11                          | 49,80               | 52,86               |

Porcentaje de acierto por aprendizaje por centro educativo, según dirección regional educativa en el componente de Ciencias



PRUEBA NACIONAL ESTANDARIZADA  
INFORME REGIONAL - APLICACIÓN SUMATIVA 2025  
**SECUNDARIA DIURNO**

Centro educativo: LICEO ANTONIO OBANDO CHAN

Porcentaje de aciertos:

| Porcentaje de centro educativo | Porcentaje regional | Porcentaje nacional |
|--------------------------------|---------------------|---------------------|
| 52,85                          | 56,63               | 58,68               |

Porcentaje por aprendizaje:

| Aprendizajes                                    | Porcentaje de centro educativo | Porcentaje regional | Porcentaje nacional |
|---|--------------------------------|---------------------|---------------------|
| LA MATERIA BASE DEL UNIVERSO                    | 44,43                          | 49,06               | 49,20               |
| LA MATERIA EN SU INTERIOR                       | 52,71                          | 53,60               | 56,01               |
| TRANSFORMACIONES DE LA MATERIA                  | 31,33                          | 34,51               | 33,66               |
| DISOLUCIONES                                    | 42,37                          | 47,10               | 47,44               |
| MAGNITUDES FISICAS                              | 59,64                          | 61,47               | 70,66               |
| MOVIMIENTO DE LOS CUERPOS                       | 49,20                          | 57,01               | 59,60               |
| LEYES DE NEWTON                                 | 57,23                          | 58,75               | 61,72               |
| GRAVITACION UNIVERSAL.                          | 43,98                          | 52,26               | 53,90               |
| TRABAJO Y ENERGIA                               | 41,97                          | 47,54               | 48,65               |
| HIDROSTATICA                                    | 60,24                          | 65,91               | 63,69               |
| ELECTROSTATICA                                  | 60,24                          | 57,12               | 62,21               |
| SISTEMAS BIOLOGICOS                             | 71,20                          | 73,82               | 76,14               |
| CARACTERISTICAS E INTERRELACIONES POBLACIONALES | 59,64                          | 64,04               | 66,32               |
| EQUILIBRIO ECOLOGICO                            | 70,18                          | 72,78               | 76,89               |
| GENETICA  | 38,96                          | 41,18               | 41,07               |
| EVOLUCION                                       | 62,35                          | 69,85               | 71,68               |



PRUEBA NACIONAL ESTANDARIZADA  
INFORME REGIONAL - APLICACIÓN SUMATIVA 2025  
**SECUNDARIA DIURNO**

Porcentaje de acierto por aprendizaje por centro educativo, según dirección regional educativa en el componente de Educación Cívica

Centro educativo: LICEO ANTONIO OBANDO CHAN

Porcentaje de aciertos:

| Porcentaje de centro educativo | Porcentaje regional | Porcentaje nacional |
|--------------------------------|---------------------|---------------------|
| 76,59                          | 77,90               | 79,79               |

Porcentaje por aprendizaje:

| Aprendizajes  | Porcentaje de centro educativo | Porcentaje regional | Porcentaje nacional |
|---|--------------------------------|---------------------|---------------------|
| LOS REGIMENES POLITICOS   | 76,27                          | 77,19               | 78,25               |
| ORGANIZACION Y FUNCIONAMIENTO DEL REGIMEN POLITICO DEMOCRATICO COSTARRICENSE. | 73,92                          | 75,83               | 78,36               |
| SISTEMA ELECTORAL DE COSTA RICA   | 75,30                          | 77,19               | 79,04               |
| EL ESTADO COSTARRICENSE GARANTE DE LA IGUALDAD DE OPORTUNIDADES               | 80,87                          | 81,38               | 83,49               |



PRUEBA NACIONAL ESTANDARIZADA  
INFORME REGIONAL - APLICACIÓN SUMATIVA 2025  
**SECUNDARIA DIURNO**

Porcentaje de acierto por aprendizaje por centro educativo, según dirección regional educativa en el componente de Español

Centro educativo: LICEO DE ESPARZA

Porcentaje de aciertos:

| Porcentaje de centro educativo | Porcentaje regional | Porcentaje nacional |
|--------------------------------|---------------------|---------------------|
| 55,71                          | 60,32               | 61,76               |

Porcentaje por aprendizaje:

| Aprendizajes   | Porcentaje de centro educativo | Porcentaje regional | Porcentaje nacional |
|--|--------------------------------|---------------------|---------------------|
| IDENTIFICA INFORMACION EN TEXTOS LITERARIOS A PARTIR DE LA REORGANIZACION DE LA COMPRESION LITERAL.  | 64,96                          | 66,25               | 67,67               |
| IDENTIFICA INFORMACION EN TEXTOS NO LITERARIOS A PARTIR DE LA REORGANIZACION DE LA COMPRESION LITER  | 58,55                          | 63,40               | 64,94               |
| RECONOCE EL TIPO DE SOCIEDAD REPRESENTADA POR EL TEXTO LITERARIO.                                    | 62,95                          | 64,87               | 66,01               |
| INFIERE LA POSICION DEL TEXTO LITERARIO ANTE EL MUNDO MOSTRADO.                                      | 50,51                          | 53,48               | 55,54               |
| INTERPRETA LA POSICION DEL TEXTO NO LITERARIO ANTE EL MUNDO REPRESENTADO.                            | 49,23                          | 57,14               | 58,14               |
| RECONOCE EL TIPO DE SOCIEDAD PRESENTE EN EL TEXTO NO LITERARIO.                                      | 61,03                          | 64,70               | 65,78               |
| INTERPRETA, EN TEXTOS LITERARIOS, LOS RECURSOS RETORICOS COMO APORTES A LA SIGNIFICACION INTRATEXTUA | 56,03                          | 60,15               | 63,18               |
| INFIERE EL COMPONENTE SEMANTICO (IMPLICITO) EN UN TEXTO NO LITERARIO.                                | 53,72                          | 61,71               | 62,97               |
| INFIERE LAS IMPLICACIONES DEL PENSAMIENTO SOCIAL DERIVADAS DEL TEXTO LITERARIO.                      | 44,44                          | 51,15               | 51,63               |



PRUEBA NACIONAL ESTANDARIZADA  
INFORME REGIONAL - APLICACIÓN SUMATIVA 2025  
**SECUNDARIA DIURNO**

Porcentaje de acierto por aprendizaje por centro educativo, según dirección regional educativa en el componente de Estudios Sociales

Centro educativo: LICEO DE ESPARZA

Porcentaje de aciertos:

| Porcentaje de centro educativo | Porcentaje regional | Porcentaje nacional |
|--------------------------------|---------------------|---------------------|
| <b>68,09</b>                   | 72,63               | 74,34               |

Porcentaje por aprendizaje:

| Aprendizajes   | Porcentaje de centro educativo | Porcentaje regional | Porcentaje nacional |
|--|--------------------------------|---------------------|---------------------|
| LA SOCIEDAD CONTEMPORANEA: PROCESOS HISTORICOS, GEOPOLITICOS Y POBLACIONALES A ESCALA GLOBAL DESDE E | <b>70,50</b>                   | 74,95               | 76,57               |
| LA SOCIEDAD CONTEMPORANEA: LA INTERDEPENDENCIA E INTERCONEXION GLOBAL Y LOS PROCESOS HISTORICOS QUE  | <b>65,68</b>                   | 70,31               | 72,10               |

Porcentaje de acierto por aprendizaje por centro educativo, según dirección regional educativa en el componente de Matemáticas

Centro educativo: LICEO DE ESPARZA

Porcentaje de aciertos:

| Porcentaje de centro educativo | Porcentaje regional | Porcentaje nacional |
|--------------------------------|---------------------|---------------------|
| <b>44,67</b>                   | 52,28               | 55,39               |

Porcentaje por aprendizaje:

| Aprendizajes               | Porcentaje de centro educativo | Porcentaje regional | Porcentaje nacional |
|----------------------------|--------------------------------|---------------------|---------------------|
| GEOMETRIA                  | <b>45,94</b>                   | 55,48               | 59,69               |
| RELACIONES Y ALGEBRA       | <b>44,59</b>                   | 51,55               | 53,63               |
| ESTADISTICA Y PROBABILIDAD | <b>43,49</b>                   | 49,80               | 52,86               |

Porcentaje de acierto por aprendizaje por centro educativo, según dirección regional educativa en el componente de Ciencias



PRUEBA NACIONAL ESTANDARIZADA  
INFORME REGIONAL - APLICACIÓN SUMATIVA 2025  
**SECUNDARIA DIURNO**

Centro educativo: LICEO DE ESPARZA

Porcentaje de aciertos:

| Porcentaje de centro educativo | Porcentaje regional | Porcentaje nacional |
|--------------------------------|---------------------|---------------------|
| <b>51,99</b>                   | 56,63               | 58,68               |

Porcentaje por aprendizaje:

| Aprendizajes                                    | Porcentaje de centro educativo | Porcentaje regional | Porcentaje nacional |
|---|--------------------------------|---------------------|---------------------|
| LA MATERIA BASE DEL UNIVERSO                    | <b>44,33</b>                   | 49,06               | 49,20               |
| LA MATERIA EN SU INTERIOR                       | <b>51,93</b>                   | 53,60               | 56,01               |
| TRANSFORMACIONES DE LA MATERIA                  | <b>29,12</b>                   | 34,51               | 33,66               |
| DISOLUCIONES                                    | <b>40,72</b>                   | 47,10               | 47,44               |
| MAGNITUDES FISICAS                              | <b>56,70</b>                   | 61,47               | 70,66               |
| MOVIMIENTO DE LOS CUERPOS                       | <b>52,92</b>                   | 57,01               | 59,60               |
| LEYES DE NEWTON                                 | <b>50,26</b>                   | 58,75               | 61,72               |
| GRAVITACION UNIVERSAL.                          | <b>44,33</b>                   | 52,26               | 53,90               |
| TRABAJO Y ENERGIA                               | <b>43,99</b>                   | 47,54               | 48,65               |
| HIDROSTATICA                                    | <b>61,86</b>                   | 65,91               | 63,69               |
| ELECTROSTATICA                                  | <b>48,45</b>                   | 57,12               | 62,21               |
| SISTEMAS BIOLOGICOS                             | <b>70,00</b>                   | 73,82               | 76,14               |
| CARACTERISTICAS E INTERRELACIONES POBLACIONALES | <b>60,31</b>                   | 64,04               | 66,32               |
| EQUILIBRIO ECOLOGICO                            | <b>72,16</b>                   | 72,78               | 76,89               |
| GENETICA  | <b>38,83</b>                   | 41,18               | 41,07               |
| EVOLUCION                                       | <b>65,98</b>                   | 69,85               | 71,68               |



PRUEBA NACIONAL ESTANDARIZADA  
INFORME REGIONAL - APLICACIÓN SUMATIVA 2025  
**SECUNDARIA DIURNO**

Porcentaje de acierto por aprendizaje por centro educativo, según dirección regional educativa en el componente de Educación Cívica

Centro educativo: LICEO DE ESPARZA

Porcentaje de aciertos:

| Porcentaje de centro educativo | Porcentaje regional | Porcentaje nacional |
|--------------------------------|---------------------|---------------------|
| 72,06                          | 77,90               | 79,79               |

Porcentaje por aprendizaje:

| Aprendizajes  | Porcentaje de centro educativo | Porcentaje regional | Porcentaje nacional |
|---|--------------------------------|---------------------|---------------------|
| LOS REGIMENES POLITICOS   | 70,22                          | 77,19               | 78,25               |
| ORGANIZACION Y FUNCIONAMIENTO DEL REGIMEN POLITICO DEMOCRATICO COSTARRICENSE. | 71,87                          | 75,83               | 78,36               |
| SISTEMA ELECTORAL DE COSTA RICA   | 70,23                          | 77,19               | 79,04               |
| EL ESTADO COSTARRICENSE GARANTE DE LA IGUALDAD DE OPORTUNIDADES               | 75,90                          | 81,38               | 83,49               |



PRUEBA NACIONAL ESTANDARIZADA  
INFORME REGIONAL - APLICACIÓN SUMATIVA 2025  
**SECUNDARIA DIURNO**

Porcentaje de acierto por aprendizaje por centro educativo, según dirección regional educativa en el componente de Español

Centro educativo: LICEO DE MIRAMAR

Porcentaje de aciertos:

| Porcentaje de centro educativo | Porcentaje regional | Porcentaje nacional |
|--------------------------------|---------------------|---------------------|
| 57,48                          | 60,32               | 61,76               |

Porcentaje por aprendizaje:

| Aprendizajes   | Porcentaje de centro educativo | Porcentaje regional | Porcentaje nacional |
|--|--------------------------------|---------------------|---------------------|
| IDENTIFICA INFORMACION EN TEXTOS LITERARIOS A PARTIR DE LA REORGANIZACION DE LA COMPRESION LITERAL.  | 63,38                          | 66,25               | 67,67               |
| IDENTIFICA INFORMACION EN TEXTOS NO LITERARIOS A PARTIR DE LA REORGANIZACION DE LA COMPRESION LITER  | 60,93                          | 63,40               | 64,94               |
| RECONOCE EL TIPO DE SOCIEDAD REPRESENTADA POR EL TEXTO LITERARIO.                                    | 56,21                          | 64,87               | 66,01               |
| INFIERE LA POSICION DEL TEXTO LITERARIO ANTE EL MUNDO MOSTRADO.                                      | 53,18                          | 53,48               | 55,54               |
| INTERPRETA LA POSICION DEL TEXTO NO LITERARIO ANTE EL MUNDO REPRESENTADO.                            | 60,51                          | 57,14               | 58,14               |
| RECONOCE EL TIPO DE SOCIEDAD PRESENTE EN EL TEXTO NO LITERARIO.                                      | 63,69                          | 64,70               | 65,78               |
| INTERPRETA, EN TEXTOS LITERARIOS, LOS RECURSOS RETORICOS COMO APORTES A LA SIGNIFICACION INTRATEXTUA | 48,57                          | 60,15               | 63,18               |
| INFIERE EL COMPONENTE SEMANTICO (IMPLICITO) EN UN TEXTO NO LITERARIO.                                | 60,99                          | 61,71               | 62,97               |
| INFIERE LAS IMPLICACIONES DEL PENSAMIENTO SOCIAL DERIVADAS DEL TEXTO LITERARIO.                      | 49,89                          | 51,15               | 51,63               |



PRUEBA NACIONAL ESTANDARIZADA  
INFORME REGIONAL - APLICACIÓN SUMATIVA 2025  
**SECUNDARIA DIURNO**

Porcentaje de acierto por aprendizaje por centro educativo, según dirección regional educativa en el componente de Estudios Sociales

Centro educativo: LICEO DE MIRAMAR

Porcentaje de aciertos:

| Porcentaje de centro educativo | Porcentaje regional | Porcentaje nacional |
|--------------------------------|---------------------|---------------------|
| 69,14                          | 72,63               | 74,34               |

Porcentaje por aprendizaje:

| Aprendizajes   | Porcentaje de centro educativo | Porcentaje regional | Porcentaje nacional |
|--|--------------------------------|---------------------|---------------------|
| LA SOCIEDAD CONTEMPORANEA: PROCESOS HISTORICOS, GEOPOLITICOS Y POBLACIONALES A ESCALA GLOBAL DESDE E | 71,23                          | 74,95               | 76,57               |
| LA SOCIEDAD CONTEMPORANEA: LA INTERDEPENDENCIA E INTERCONEXION GLOBAL Y LOS PROCESOS HISTORICOS QUE  | 67,05                          | 70,31               | 72,10               |

Porcentaje de acierto por aprendizaje por centro educativo, según dirección regional educativa en el componente de Matemáticas

Centro educativo: LICEO DE MIRAMAR

Porcentaje de aciertos:

| Porcentaje de centro educativo | Porcentaje regional | Porcentaje nacional |
|--------------------------------|---------------------|---------------------|
| 46,73                          | 52,28               | 55,39               |

Porcentaje por aprendizaje:

| Aprendizajes               | Porcentaje de centro educativo | Porcentaje regional | Porcentaje nacional |
|----------------------------|--------------------------------|---------------------|---------------------|
| GEOMETRIA                  | 48,75                          | 55,48               | 59,69               |
| RELACIONES Y ALGEBRA       | 46,09                          | 51,55               | 53,63               |
| ESTADISTICA Y PROBABILIDAD | 45,36                          | 49,80               | 52,86               |

Porcentaje de acierto por aprendizaje por centro educativo, según dirección regional educativa en el componente de Ciencias



PRUEBA NACIONAL ESTANDARIZADA  
INFORME REGIONAL - APLICACIÓN SUMATIVA 2025  
**SECUNDARIA DIURNO**

Dirección regional: PUNTARENAS

Centro educativo: LICEO DE MIRAMAR

Porcentaje de aciertos:

| Porcentaje de centro educativo | Porcentaje regional | Porcentaje nacional |
|--------------------------------|---------------------|---------------------|
| 52,23                          | 56,63               | 58,68               |

Porcentaje por aprendizaje:

| Aprendizajes                                    | Porcentaje de centro educativo | Porcentaje regional | Porcentaje nacional |
|---|--------------------------------|---------------------|---------------------|
| LA MATERIA BASE DEL UNIVERSO                    | 49,67                          | 49,06               | 49,20               |
| LA MATERIA EN SU INTERIOR                       | 45,75                          | 53,60               | 56,01               |
| TRANSFORMACIONES DE LA MATERIA                  | 25,82                          | 34,51               | 33,66               |
| DISOLUCIONES                                    | 43,79                          | 47,10               | 47,44               |
| MAGNITUDES FISICAS                              | 56,86                          | 61,47               | 70,66               |
| MOVIMIENTO DE LOS CUERPOS                       | 58,17                          | 57,01               | 59,60               |
| LEYES DE NEWTON                                 | 53,92                          | 58,75               | 61,72               |
| GRAVITACION UNIVERSAL.                          | 50,98                          | 52,26               | 53,90               |
| TRABAJO Y ENERGIA                               | 42,05                          | 47,54               | 48,65               |
| HIDROSTATICA                                    | 58,82                          | 65,91               | 63,69               |
| ELECTROSTATICA                                  | 41,83                          | 57,12               | 62,21               |
| SISTEMAS BIOLOGICOS                             | 69,93                          | 73,82               | 76,14               |
| CARACTERISTICAS E INTERRELACIONES POBLACIONALES | 61,87                          | 64,04               | 66,32               |
| EQUILIBRIO ECOLOGICO                            | 69,93                          | 72,78               | 76,89               |
| GENETICA  | 39,00                          | 41,18               | 41,07               |
| EVOLUCION                                       | 67,32                          | 69,85               | 71,68               |



PRUEBA NACIONAL ESTANDARIZADA  
INFORME REGIONAL - APLICACIÓN SUMATIVA 2025  
**SECUNDARIA DIURNO**

Porcentaje de acierto por aprendizaje por centro educativo, según dirección regional educativa en el componente de Educación Cívica

Centro educativo: LICEO DE MIRAMAR

Porcentaje de aciertos:

| Porcentaje de centro educativo | Porcentaje regional | Porcentaje nacional |
|--------------------------------|---------------------|---------------------|
| 73,63                          | 77,90               | 79,79               |

Porcentaje por aprendizaje:

| Aprendizajes  | Porcentaje de centro educativo | Porcentaje regional | Porcentaje nacional |
|---|--------------------------------|---------------------|---------------------|
| LOS REGIMENES POLITICOS   | 72,50                          | 77,19               | 78,25               |
| ORGANIZACION Y FUNCIONAMIENTO DEL REGIMEN POLITICO DEMOCRATICO COSTARRICENSE. | 70,59                          | 75,83               | 78,36               |
| SISTEMA ELECTORAL DE COSTA RICA   | 72,49                          | 77,19               | 79,04               |
| EL ESTADO COSTARRICENSE GARANTE DE LA IGUALDAD DE OPORTUNIDADES               | 78,92                          | 81,38               | 83,49               |



PRUEBA NACIONAL ESTANDARIZADA  
INFORME REGIONAL - APLICACIÓN SUMATIVA 2025  
**SECUNDARIA DIURNO**

Porcentaje de acierto por aprendizaje por centro educativo, según dirección regional educativa en el componente de Español

Centro educativo: LABORATORIO DEL C.U.P.

Porcentaje de aciertos:

| Porcentaje de centro educativo | Porcentaje regional | Porcentaje nacional |
|--------------------------------|---------------------|---------------------|
| <b>68,36</b>                   | 60,32               | 61,76               |

Porcentaje por aprendizaje:

| Aprendizajes   | Porcentaje de centro educativo | Porcentaje regional | Porcentaje nacional |
|--|--------------------------------|---------------------|---------------------|
| IDENTIFICA INFORMACION EN TEXTOS LITERARIOS A PARTIR DE LA REORGANIZACION DE LA COMPRESION LITERAL.  | <b>70,51</b>                   | 66,25               | 67,67               |
| IDENTIFICA INFORMACION EN TEXTOS NO LITERARIOS A PARTIR DE LA REORGANIZACION DE LA COMPRESION LITER  | <b>71,79</b>                   | 63,40               | 64,94               |
| RECONOCE EL TIPO DE SOCIEDAD REPRESENTADA POR EL TEXTO LITERARIO.                                    | <b>76,92</b>                   | 64,87               | 66,01               |
| INFIERE LA POSICION DEL TEXTO LITERARIO ANTE EL MUNDO MOSTRADO.                                      | <b>61,54</b>                   | 53,48               | 55,54               |
| INTERPRETA LA POSICION DEL TEXTO NO LITERARIO ANTE EL MUNDO REPRESENTADO.                            | <b>64,62</b>                   | 57,14               | 58,14               |
| RECONOCE EL TIPO DE SOCIEDAD PRESENTE EN EL TEXTO NO LITERARIO.                                      | <b>61,54</b>                   | 64,70               | 65,78               |
| INTERPRETA, EN TEXTOS LITERARIOS, LOS RECURSOS RETORICOS COMO APORTES A LA SIGNIFICACION INTRATEXTUA | <b>76,92</b>                   | 60,15               | 63,18               |
| INFIERE EL COMPONENTE SEMANTICO (IMPLICITO) EN UN TEXTO NO LITERARIO.                                | <b>67,31</b>                   | 61,71               | 62,97               |
| INFIERE LAS IMPLICACIONES DEL PENSAMIENTO SOCIAL DERIVADAS DEL TEXTO LITERARIO.                      | <b>64,10</b>                   | 51,15               | 51,63               |



PRUEBA NACIONAL ESTANDARIZADA  
INFORME REGIONAL - APLICACIÓN SUMATIVA 2025  
**SECUNDARIA DIURNO**

Porcentaje de acierto por aprendizaje por centro educativo, según dirección regional educativa en el componente de Estudios Sociales

Centro educativo: LABORATORIO DEL C.U.P.

Porcentaje de aciertos:

| Porcentaje de centro educativo | Porcentaje regional | Porcentaje nacional |
|--------------------------------|---------------------|---------------------|
| <b>84,06</b>                   | 72,63               | 74,34               |

Porcentaje por aprendizaje:

| Aprendizajes   | Porcentaje de centro educativo | Porcentaje regional | Porcentaje nacional |
|--|--------------------------------|---------------------|---------------------|
| LA SOCIEDAD CONTEMPORANEA: PROCESOS HISTORICOS, GEOPOLITICOS Y POBLACIONALES A ESCALA GLOBAL DESDE E | <b>87,08</b>                   | 74,95               | 76,57               |
| LA SOCIEDAD CONTEMPORANEA: LA INTERDEPENDENCIA E INTERCONEXION GLOBAL Y LOS PROCESOS HISTORICOS QUE  | <b>81,03</b>                   | 70,31               | 72,10               |

Porcentaje de acierto por aprendizaje por centro educativo, según dirección regional educativa en el componente de Matemáticas

Centro educativo: LABORATORIO DEL C.U.P.

Porcentaje de aciertos:

| Porcentaje de centro educativo | Porcentaje regional | Porcentaje nacional |
|--------------------------------|---------------------|---------------------|
| <b>68,51</b>                   | 52,28               | 55,39               |

Porcentaje por aprendizaje:

| Aprendizajes               | Porcentaje de centro educativo | Porcentaje regional | Porcentaje nacional |
|----------------------------|--------------------------------|---------------------|---------------------|
| GEOMETRIA                  | <b>71,15</b>                   | 55,48               | 59,69               |
| RELACIONES Y ALGEBRA       | <b>68,23</b>                   | 51,55               | 53,63               |
| ESTADISTICA Y PROBABILIDAD | <b>66,15</b>                   | 49,80               | 52,86               |

Porcentaje de acierto por aprendizaje por centro educativo, según dirección regional educativa en el componente de Ciencias



PRUEBA NACIONAL ESTANDARIZADA  
INFORME REGIONAL - APLICACIÓN SUMATIVA 2025  
**SECUNDARIA DIURNO**

Centro educativo: LABORATORIO DEL C.U.P.

Porcentaje de aciertos:

| Porcentaje de centro educativo | Porcentaje regional | Porcentaje nacional |
|--------------------------------|---------------------|---------------------|
| 72,14                          | 56,63               | 58,68               |

Porcentaje por aprendizaje:

| Aprendizajes                                    | Porcentaje de centro educativo | Porcentaje regional | Porcentaje nacional |
|---|--------------------------------|---------------------|---------------------|
| LA MATERIA BASE DEL UNIVERSO                    | 53,85                          | 49,06               | 49,20               |
| LA MATERIA EN SU INTERIOR                       | 63,46                          | 53,60               | 56,01               |
| TRANSFORMACIONES DE LA MATERIA                  | 42,31                          | 34,51               | 33,66               |
| DISOLUCIONES                                    | 58,97                          | 47,10               | 47,44               |
| MAGNITUDES FISICAS                              | 84,62                          | 61,47               | 70,66               |
| MOVIMIENTO DE LOS CUERPOS                       | 66,67                          | 57,01               | 59,60               |
| LEYES DE NEWTON                                 | 84,62                          | 58,75               | 61,72               |
| GRAVITACION UNIVERSAL.                          | 53,85                          | 52,26               | 53,90               |
| TRABAJO Y ENERGIA                               | 41,03                          | 47,54               | 48,65               |
| HIDROSTATICA                                    | 92,31                          | 65,91               | 63,69               |
| ELECTROSTATICA                                  | 100,00                         | 57,12               | 62,21               |
| SISTEMAS BIOLOGICOS                             | 90,77                          | 73,82               | 76,14               |
| CARACTERISTICAS E INTERRELACIONES POBLACIONALES | 84,62                          | 64,04               | 66,32               |
| EQUILIBRIO ECOLOGICO                            | 88,46                          | 72,78               | 76,89               |
| GENETICA  | 48,72                          | 41,18               | 41,07               |
| EVOLUCION                                       | 100,00                         | 69,85               | 71,68               |



PRUEBA NACIONAL ESTANDARIZADA  
INFORME REGIONAL - APLICACIÓN SUMATIVA 2025  
**SECUNDARIA DIURNO**

Porcentaje de acierto por aprendizaje por centro educativo, según dirección regional educativa en el componente de Educación Cívica

Centro educativo: LABORATORIO DEL C.U.P.

Porcentaje de aciertos:

| Porcentaje de centro educativo | Porcentaje regional | Porcentaje nacional |
|--------------------------------|---------------------|---------------------|
| <b>91,93</b>                   | 77,90               | 79,79               |

Porcentaje por aprendizaje:

| Aprendizajes  | Porcentaje de centro educativo | Porcentaje regional | Porcentaje nacional |
|---|--------------------------------|---------------------|---------------------|
| LOS REGIMENES POLITICOS   | <b>91,12</b>                   | 77,19               | 78,25               |
| ORGANIZACION Y FUNCIONAMIENTO DEL REGIMEN POLITICO DEMOCRATICO COSTARRICENSE. | <b>92,31</b>                   | 75,83               | 78,36               |
| SISTEMA ELECTORAL DE COSTA RICA   | <b>91,03</b>                   | 77,19               | 79,04               |
| EL ESTADO COSTARRICENSE GARANTE DE LA IGUALDAD DE OPORTUNIDADES               | <b>93,27</b>                   | 81,38               | 83,49               |



PRUEBA NACIONAL ESTANDARIZADA  
INFORME REGIONAL - APLICACIÓN SUMATIVA 2025  
**SECUNDARIA DIURNO**

Porcentaje de acierto por aprendizaje por centro educativo, según dirección regional educativa en el componente de Español

Centro educativo: CIENTIFICO SEDE PACIFICO

Porcentaje de aciertos:

| Porcentaje de centro educativo | Porcentaje regional | Porcentaje nacional |
|--------------------------------|---------------------|---------------------|
| <b>73,31</b>                   | 60,32               | 61,76               |

Porcentaje por aprendizaje:

| Aprendizajes   | Porcentaje de centro educativo | Porcentaje regional | Porcentaje nacional |
|--|--------------------------------|---------------------|---------------------|
| IDENTIFICA INFORMACION EN TEXTOS LITERARIOS A PARTIR DE LA REORGANIZACION DE LA COMPRESION LITERAL.  | <b>84,13</b>                   | 66,25               | 67,67               |
| IDENTIFICA INFORMACION EN TEXTOS NO LITERARIOS A PARTIR DE LA REORGANIZACION DE LA COMPRESION LITER  | <b>76,98</b>                   | 63,40               | 64,94               |
| RECONOCE EL TIPO DE SOCIEDAD REPRESENTADA POR EL TEXTO LITERARIO.                                    | <b>69,05</b>                   | 64,87               | 66,01               |
| INFIERE LA POSICION DEL TEXTO LITERARIO ANTE EL MUNDO MOSTRADO.                                      | <b>59,52</b>                   | 53,48               | 55,54               |
| INTERPRETA LA POSICION DEL TEXTO NO LITERARIO ANTE EL MUNDO REPRESENTADO.                            | <b>75,24</b>                   | 57,14               | 58,14               |
| RECONOCE EL TIPO DE SOCIEDAD PRESENTE EN EL TEXTO NO LITERARIO.                                      | <b>84,52</b>                   | 64,70               | 65,78               |
| INTERPRETA, EN TEXTOS LITERARIOS, LOS RECURSOS RETORICOS COMO APORTES A LA SIGNIFICACION INTRATEXTUA | <b>61,90</b>                   | 60,15               | 63,18               |
| INFIERE EL COMPONENTE SEMANTICO (IMPLICITO) EN UN TEXTO NO LITERARIO.                                | <b>83,33</b>                   | 61,71               | 62,97               |
| INFIERE LAS IMPLICACIONES DEL PENSAMIENTO SOCIAL DERIVADAS DEL TEXTO LITERARIO.                      | <b>65,08</b>                   | 51,15               | 51,63               |



PRUEBA NACIONAL ESTANDARIZADA  
INFORME REGIONAL - APLICACIÓN SUMATIVA 2025  
**SECUNDARIA DIURNO**

Porcentaje de acierto por aprendizaje por centro educativo, según dirección regional educativa en el componente de Estudios Sociales

Centro educativo: CIENTIFICO SEDE PACIFICO

Porcentaje de aciertos:

| Porcentaje de centro educativo | Porcentaje regional | Porcentaje nacional |
|--------------------------------|---------------------|---------------------|
| <b>88,10</b>                   | 72,63               | 74,34               |

Porcentaje por aprendizaje:

| Aprendizajes   | Porcentaje de centro educativo | Porcentaje regional | Porcentaje nacional |
|--|--------------------------------|---------------------|---------------------|
| LA SOCIEDAD CONTEMPORANEA: PROCESOS HISTORICOS, GEOPOLITICOS Y POBLACIONALES A ESCALA GLOBAL DESDE E | <b>90,48</b>                   | 74,95               | 76,57               |
| LA SOCIEDAD CONTEMPORANEA: LA INTERDEPENDENCIA E INTERCONEXION GLOBAL Y LOS PROCESOS HISTORICOS QUE  | <b>85,71</b>                   | 70,31               | 72,10               |

Porcentaje de acierto por aprendizaje por centro educativo, según dirección regional educativa en el componente de Matemáticas

Centro educativo: CIENTIFICO SEDE PACIFICO

Porcentaje de aciertos:

| Porcentaje de centro educativo | Porcentaje regional | Porcentaje nacional |
|--------------------------------|---------------------|---------------------|
| <b>66,15</b>                   | 52,28               | 55,39               |

Porcentaje por aprendizaje:

| Aprendizajes               | Porcentaje de centro educativo | Porcentaje regional | Porcentaje nacional |
|----------------------------|--------------------------------|---------------------|---------------------|
| GEOMETRIA                  | <b>73,81</b>                   | 55,48               | 59,69               |
| RELACIONES Y ALGEBRA       | <b>67,49</b>                   | 51,55               | 53,63               |
| ESTADISTICA Y PROBABILIDAD | <b>57,14</b>                   | 49,80               | 52,86               |

Porcentaje de acierto por aprendizaje por centro educativo, según dirección regional educativa en el componente de Ciencias



PRUEBA NACIONAL ESTANDARIZADA  
INFORME REGIONAL - APLICACIÓN SUMATIVA 2025  
**SECUNDARIA DIURNO**

Centro educativo: CIENTIFICO SEDE PACIFICO

Porcentaje de aciertos:

| Porcentaje de centro educativo | Porcentaje regional | Porcentaje nacional |
|--------------------------------|---------------------|---------------------|
| <b>83,20</b>                   | 56,63               | 58,68               |

Porcentaje por aprendizaje:

| Aprendizajes                                    | Porcentaje de centro educativo | Porcentaje regional | Porcentaje nacional |
|---|--------------------------------|---------------------|---------------------|
| LA MATERIA BASE DEL UNIVERSO                    | <b>65,48</b>                   | 49,06               | 49,20               |
| LA MATERIA EN SU INTERIOR                       | <b>83,33</b>                   | 53,60               | 56,01               |
| TRANSFORMACIONES DE LA MATERIA                  | <b>76,19</b>                   | 34,51               | 33,66               |
| DISOLUCIONES                                    | <b>65,08</b>                   | 47,10               | 47,44               |
| MAGNITUDES FISICAS                              | <b>90,48</b>                   | 61,47               | 70,66               |
| MOVIMIENTO DE LOS CUERPOS                       | <b>95,24</b>                   | 57,01               | 59,60               |
| LEYES DE NEWTON                                 | <b>95,24</b>                   | 58,75               | 61,72               |
| GRAVITACION UNIVERSAL.                          | <b>100,00</b>                  | 52,26               | 53,90               |
| TRABAJO Y ENERGIA                               | <b>57,14</b>                   | 47,54               | 48,65               |
| HIDROSTATICA                                    | <b>85,71</b>                   | 65,91               | 63,69               |
| ELECTROSTATICA                                  | <b>95,24</b>                   | 57,12               | 62,21               |
| SISTEMAS BIOLOGICOS                             | <b>89,52</b>                   | 73,82               | 76,14               |
| CARACTERISTICAS E INTERRELACIONES POBLACIONALES | <b>85,71</b>                   | 64,04               | 66,32               |
| EQUILIBRIO ECOLOGICO                            | <b>97,62</b>                   | 72,78               | 76,89               |
| GENETICA  | <b>49,21</b>                   | 41,18               | 41,07               |
| EVOLUCION                                       | <b>100,00</b>                  | 69,85               | 71,68               |



PRUEBA NACIONAL ESTANDARIZADA  
INFORME REGIONAL - APLICACIÓN SUMATIVA 2025  
**SECUNDARIA DIURNO**

Porcentaje de acierto por aprendizaje por centro educativo, según dirección regional educativa en el componente de Educación Cívica

Centro educativo: CIENTIFICO SEDE PACIFICO

Porcentaje de aciertos:

| Porcentaje de centro educativo | Porcentaje regional | Porcentaje nacional |
|--------------------------------|---------------------|---------------------|
| <b>93,31</b>                   | 77,90               | 79,79               |

Porcentaje por aprendizaje:

| Aprendizajes  | Porcentaje de centro educativo | Porcentaje regional | Porcentaje nacional |
|---|--------------------------------|---------------------|---------------------|
| LOS REGIMENES POLITICOS   | <b>94,14</b>                   | 77,19               | 78,25               |
| ORGANIZACION Y FUNCIONAMIENTO DEL REGIMEN POLITICO DEMOCRATICO COSTARRICENSE. | <b>88,44</b>                   | 75,83               | 78,36               |
| SISTEMA ELECTORAL DE COSTA RICA   | <b>92,46</b>                   | 77,19               | 79,04               |
| EL ESTADO COSTARRICENSE GARANTE DE LA IGUALDAD DE OPORTUNIDADES               | <b>98,21</b>                   | 81,38               | 83,49               |



PRUEBA NACIONAL ESTANDARIZADA  
INFORME REGIONAL - APLICACIÓN SUMATIVA 2025  
**SECUNDARIA DIURNO**

Porcentaje de acierto por aprendizaje por centro educativo, según dirección regional educativa en el componente de Español

Centro educativo: ANTONIO JOSE OBANDO CHAN -TOÑITO-

Porcentaje de aciertos:

| Porcentaje de centro educativo | Porcentaje regional | Porcentaje nacional |
|--------------------------------|---------------------|---------------------|
| <b>71,13</b>                   | 60,32               | 61,76               |

Porcentaje por aprendizaje:

| Aprendizajes   | Porcentaje de centro educativo | Porcentaje regional | Porcentaje nacional |
|--|--------------------------------|---------------------|---------------------|
| IDENTIFICA INFORMACION EN TEXTOS LITERARIOS A PARTIR DE LA REORGANIZACION DE LA COMPRESION LITERAL.  | <b>85,00</b>                   | 66,25               | 67,67               |
| IDENTIFICA INFORMACION EN TEXTOS NO LITERARIOS A PARTIR DE LA REORGANIZACION DE LA COMPRESION LITER  | <b>83,33</b>                   | 63,40               | 64,94               |
| RECONOCE EL TIPO DE SOCIEDAD REPRESENTADA POR EL TEXTO LITERARIO.                                    | <b>70,00</b>                   | 64,87               | 66,01               |
| INFIERE LA POSICION DEL TEXTO LITERARIO ANTE EL MUNDO MOSTRADO.                                      | <b>67,50</b>                   | 53,48               | 55,54               |
| INTERPRETA LA POSICION DEL TEXTO NO LITERARIO ANTE EL MUNDO REPRESENTADO.                            | <b>76,00</b>                   | 57,14               | 58,14               |
| RECONOCE EL TIPO DE SOCIEDAD PRESENTE EN EL TEXTO NO LITERARIO.                                      | <b>72,50</b>                   | 64,70               | 65,78               |
| INTERPRETA, EN TEXTOS LITERARIOS, LOS RECURSOS RETORICOS COMO APORTES A LA SIGNIFICACION INTRATEXTUA | <b>67,50</b>                   | 60,15               | 63,18               |
| INFIERE EL COMPONENTE SEMANTICO (IMPLICITO) EN UN TEXTO NO LITERARIO.                                | <b>65,00</b>                   | 61,71               | 62,97               |
| INFIERE LAS IMPLICACIONES DEL PENSAMIENTO SOCIAL DERIVADAS DEL TEXTO LITERARIO.                      | <b>53,33</b>                   | 51,15               | 51,63               |



PRUEBA NACIONAL ESTANDARIZADA  
INFORME REGIONAL - APLICACIÓN SUMATIVA 2025  
**SECUNDARIA DIURNO**

Porcentaje de acierto por aprendizaje por centro educativo, según dirección regional educativa en el componente de Estudios Sociales

Centro educativo: ANTONIO JOSE OBANDO CHAN -TOÑITO-

Porcentaje de aciertos:

| Porcentaje de centro educativo | Porcentaje regional | Porcentaje nacional |
|--------------------------------|---------------------|---------------------|
| 81,54                          | 72,63               | 74,34               |

Porcentaje por aprendizaje:

| Aprendizajes   | Porcentaje de centro educativo | Porcentaje regional | Porcentaje nacional |
|--|--------------------------------|---------------------|---------------------|
| LA SOCIEDAD CONTEMPORANEA: PROCESOS HISTORICOS, GEOPOLITICOS Y POBLACIONALES A ESCALA GLOBAL DESDE E | 84,40                          | 74,95               | 76,57               |
| LA SOCIEDAD CONTEMPORANEA: LA INTERDEPENDENCIA E INTERCONEXION GLOBAL Y LOS PROCESOS HISTORICOS QUE  | 78,67                          | 70,31               | 72,10               |

Porcentaje de acierto por aprendizaje por centro educativo, según dirección regional educativa en el componente de Matemáticas

Centro educativo: ANTONIO JOSE OBANDO CHAN -TOÑITO-

Porcentaje de aciertos:

| Porcentaje de centro educativo | Porcentaje regional | Porcentaje nacional |
|--------------------------------|---------------------|---------------------|
| 69,83                          | 52,28               | 55,39               |

Porcentaje por aprendizaje:

| Aprendizajes               | Porcentaje de centro educativo | Porcentaje regional | Porcentaje nacional |
|----------------------------|--------------------------------|---------------------|---------------------|
| GEOMETRIA                  | 77,50                          | 55,48               | 59,69               |
| RELACIONES Y ALGEBRA       | 70,00                          | 51,55               | 53,63               |
| ESTADISTICA Y PROBABILIDAD | 62,00                          | 49,80               | 52,86               |

Porcentaje de acierto por aprendizaje por centro educativo, según dirección regional educativa en el componente de Ciencias



PRUEBA NACIONAL ESTANDARIZADA  
INFORME REGIONAL - APLICACIÓN SUMATIVA 2025  
**SECUNDARIA DIURNO**

Centro educativo: ANTONIO JOSE OBANDO CHAN -TO#ITO-

Porcentaje de aciertos:

| Porcentaje de centro educativo | Porcentaje regional | Porcentaje nacional |
|--------------------------------|---------------------|---------------------|
| 69,46                          | 56,63               | 58,68               |

Porcentaje por aprendizaje:

| Aprendizajes                                    | Porcentaje de centro educativo | Porcentaje regional | Porcentaje nacional |
|---|--------------------------------|---------------------|---------------------|
| LA MATERIA BASE DEL UNIVERSO                    | 65,00                          | 49,06               | 49,20               |
| LA MATERIA EN SU INTERIOR                       | 65,00                          | 53,60               | 56,01               |
| TRANSFORMACIONES DE LA MATERIA                  | 25,00                          | 34,51               | 33,66               |
| DISOLUCIONES                                    | 60,00                          | 47,10               | 47,44               |
| MAGNITUDES FISICAS                              | 90,00                          | 61,47               | 70,66               |
| MOVIMIENTO DE LOS CUERPOS                       | 83,33                          | 57,01               | 59,60               |
| LEYES DE NEWTON                                 | 85,00                          | 58,75               | 61,72               |
| GRAVITACION UNIVERSAL.                          | 70,00                          | 52,26               | 53,90               |
| TRABAJO Y ENERGIA                               | 60,00                          | 47,54               | 48,65               |
| HIDROSTATICA                                    | 80,00                          | 65,91               | 63,69               |
| ELECTROSTATICA                                  | 70,00                          | 57,12               | 62,21               |
| SISTEMAS BIOLOGICOS                             | 78,00                          | 73,82               | 76,14               |
| CARACTERISTICAS E INTERRELACIONES POBLACIONALES | 73,33                          | 64,04               | 66,32               |
| EQUILIBRIO ECOLOGICO                            | 85,00                          | 72,78               | 76,89               |
| GENETICA  | 46,67                          | 41,18               | 41,07               |
| EVOLUCION                                       | 75,00                          | 69,85               | 71,68               |



PRUEBA NACIONAL ESTANDARIZADA  
INFORME REGIONAL - APLICACIÓN SUMATIVA 2025  
**SECUNDARIA DIURNO**

Porcentaje de acierto por aprendizaje por centro educativo, según dirección regional educativa en el componente de Educación Cívica

Centro educativo: ANTONIO JOSE OBANDO CHAN -TOYITO-

Porcentaje de aciertos:

| Porcentaje de centro educativo | Porcentaje regional | Porcentaje nacional |
|--------------------------------|---------------------|---------------------|
| 93,70                          | 77,90               | 79,79               |

Porcentaje por aprendizaje:

| Aprendizajes  | Porcentaje de centro educativo | Porcentaje regional | Porcentaje nacional |
|---|--------------------------------|---------------------|---------------------|
| LOS REGIMENES POLITICOS   | 93,85                          | 77,19               | 78,25               |
| ORGANIZACION Y FUNCIONAMIENTO DEL REGIMEN POLITICO DEMOCRATICO COSTARRICENSE. | 94,29                          | 75,83               | 78,36               |
| SISTEMA ELECTORAL DE COSTA RICA   | 91,67                          | 77,19               | 79,04               |
| EL ESTADO COSTARRICENSE GARANTE DE LA IGUALDAD DE OPORTUNIDADES               | 95,00                          | 81,38               | 83,49               |



PRUEBA NACIONAL ESTANDARIZADA  
INFORME REGIONAL - APLICACIÓN SUMATIVA 2025  
**SECUNDARIA DIURNO**

Porcentaje de acierto por aprendizaje por centro educativo, según dirección regional educativa en el componente de Español

Centro educativo: LICEO ISLA DE CHIRA

Porcentaje de aciertos:

| Porcentaje de centro educativo | Porcentaje regional | Porcentaje nacional |
|--------------------------------|---------------------|---------------------|
| 52,11                          | 60,32               | 61,76               |

Porcentaje por aprendizaje:

| Aprendizajes   | Porcentaje de centro educativo | Porcentaje regional | Porcentaje nacional |
|--|--------------------------------|---------------------|---------------------|
| IDENTIFICA INFORMACION EN TEXTOS LITERARIOS A PARTIR DE LA REORGANIZACION DE LA COMPRESION LITERAL.  | 55,56                          | 66,25               | 67,67               |
| IDENTIFICA INFORMACION EN TEXTOS NO LITERARIOS A PARTIR DE LA REORGANIZACION DE LA COMPRESION LITER  | 54,86                          | 63,40               | 64,94               |
| RECONOCE EL TIPO DE SOCIEDAD REPRESENTADA POR EL TEXTO LITERARIO.                                    | 53,13                          | 64,87               | 66,01               |
| INFIERE LA POSICION DEL TEXTO LITERARIO ANTE EL MUNDO MOSTRADO.                                      | 44,79                          | 53,48               | 55,54               |
| INTERPRETA LA POSICION DEL TEXTO NO LITERARIO ANTE EL MUNDO REPRESENTADO.                            | 60,00                          | 57,14               | 58,14               |
| RECONOCE EL TIPO DE SOCIEDAD PRESENTE EN EL TEXTO NO LITERARIO.                                      | 52,08                          | 64,70               | 65,78               |
| INTERPRETA, EN TEXTOS LITERARIOS, LOS RECURSOS RETORICOS COMO APORTES A LA SIGNIFICACION INTRATEXTUA | 47,92                          | 60,15               | 63,18               |
| INFIERE EL COMPONENTE SEMANTICO (IMPLICITO) EN UN TEXTO NO LITERARIO.                                | 56,25                          | 61,71               | 62,97               |
| INFIERE LAS IMPLICACIONES DEL PENSAMIENTO SOCIAL DERIVADAS DEL TEXTO LITERARIO.                      | 44,44                          | 51,15               | 51,63               |



PRUEBA NACIONAL ESTANDARIZADA  
INFORME REGIONAL - APLICACIÓN SUMATIVA 2025  
**SECUNDARIA DIURNO**

Porcentaje de acierto por aprendizaje por centro educativo, según dirección regional educativa en el componente de Estudios Sociales

Centro educativo: LICEO ISLA DE CHIRA

Porcentaje de aciertos:

| Porcentaje de centro educativo | Porcentaje regional | Porcentaje nacional |
|--------------------------------|---------------------|---------------------|
| 64,70                          | 72,63               | 74,34               |

Porcentaje por aprendizaje:

| Aprendizajes   | Porcentaje de centro educativo | Porcentaje regional | Porcentaje nacional |
|--|--------------------------------|---------------------|---------------------|
| LA SOCIEDAD CONTEMPORANEA: PROCESOS HISTORICOS, GEOPOLITICOS Y POBLACIONALES A ESCALA GLOBAL DESDE E | 66,33                          | 74,95               | 76,57               |
| LA SOCIEDAD CONTEMPORANEA: LA INTERDEPENDENCIA E INTERCONEXION GLOBAL Y LOS PROCESOS HISTORICOS QUE  | 63,06                          | 70,31               | 72,10               |

Porcentaje de acierto por aprendizaje por centro educativo, según dirección regional educativa en el componente de Matemáticas

Centro educativo: LICEO ISLA DE CHIRA

Porcentaje de aciertos:

| Porcentaje de centro educativo | Porcentaje regional | Porcentaje nacional |
|--------------------------------|---------------------|---------------------|
| 45,38                          | 52,28               | 55,39               |

Porcentaje por aprendizaje:

| Aprendizajes               | Porcentaje de centro educativo | Porcentaje regional | Porcentaje nacional |
|----------------------------|--------------------------------|---------------------|---------------------|
| GEOMETRIA                  | 52,78                          | 55,48               | 59,69               |
| RELACIONES Y ALGEBRA       | 44,20                          | 51,55               | 53,63               |
| ESTADISTICA Y PROBABILIDAD | 39,17                          | 49,80               | 52,86               |

Porcentaje de acierto por aprendizaje por centro educativo, según dirección regional educativa en el componente de Ciencias



PRUEBA NACIONAL ESTANDARIZADA  
INFORME REGIONAL - APLICACIÓN SUMATIVA 2025  
**SECUNDARIA DIURNO**

Centro educativo: LICEO ISLA DE CHIRA

Porcentaje de aciertos:

| Porcentaje de centro educativo | Porcentaje regional | Porcentaje nacional |
|--------------------------------|---------------------|---------------------|
| 41,24                          | 56,63               | 58,68               |

Porcentaje por aprendizaje:

| Aprendizajes                                    | Porcentaje de centro educativo | Porcentaje regional | Porcentaje nacional |
|---|--------------------------------|---------------------|---------------------|
| LA MATERIA BASE DEL UNIVERSO                    | 40,63                          | 49,06               | 49,20               |
| LA MATERIA EN SU INTERIOR                       | 40,63                          | 53,60               | 56,01               |
| TRANSFORMACIONES DE LA MATERIA                  | 20,83                          | 34,51               | 33,66               |
| DISOLUCIONES                                    | 30,56                          | 47,10               | 47,44               |
| MAGNITUDES FISICAS                              | 33,33                          | 61,47               | 70,66               |
| MOVIMIENTO DE LOS CUERPOS                       | 40,28                          | 57,01               | 59,60               |
| LEYES DE NEWTON                                 | 31,25                          | 58,75               | 61,72               |
| GRAVITACION UNIVERSAL.                          | 41,67                          | 52,26               | 53,90               |
| TRABAJO Y ENERGIA                               | 31,94                          | 47,54               | 48,65               |
| HIDROSTATICA                                    | 50,00                          | 65,91               | 63,69               |
| ELECTROSTATICA                                  | 37,50                          | 57,12               | 62,21               |
| SISTEMAS BIOLOGICOS                             | 55,00                          | 73,82               | 76,14               |
| CARACTERISTICAS E INTERRELACIONES POBLACIONALES | 51,39                          | 64,04               | 66,32               |
| EQUILIBRIO ECOLOGICO                            | 52,08                          | 72,78               | 76,89               |
| GENETICA  | 40,28                          | 41,18               | 41,07               |
| EVOLUCION                                       | 62,50                          | 69,85               | 71,68               |



PRUEBA NACIONAL ESTANDARIZADA  
INFORME REGIONAL - APLICACIÓN SUMATIVA 2025  
**SECUNDARIA DIURNO**

Porcentaje de acierto por aprendizaje por centro educativo, según dirección regional educativa en el componente de Educación Cívica

Centro educativo: LICEO ISLA DE CHIRA

Porcentaje de aciertos:

| Porcentaje de centro educativo | Porcentaje regional | Porcentaje nacional |
|--------------------------------|---------------------|---------------------|
| <b>70,35</b>                   | 77,90               | 79,79               |

Porcentaje por aprendizaje:

| Aprendizajes  | Porcentaje de centro educativo | Porcentaje regional | Porcentaje nacional |
|---|--------------------------------|---------------------|---------------------|
| LOS REGIMENES POLITICOS   | <b>66,67</b>                   | 77,19               | 78,25               |
| ORGANIZACION Y FUNCIONAMIENTO DEL REGIMEN POLITICO DEMOCRATICO COSTARRICENSE. | <b>69,05</b>                   | 75,83               | 78,36               |
| SISTEMA ELECTORAL DE COSTA RICA   | <b>69,10</b>                   | 77,19               | 79,04               |
| EL ESTADO COSTARRICENSE GARANTE DE LA IGUALDAD DE OPORTUNIDADES               | <b>76,56</b>                   | 81,38               | 83,49               |



PRUEBA NACIONAL ESTANDARIZADA  
INFORME REGIONAL - APLICACIÓN SUMATIVA 2025  
**SECUNDARIA DIURNO**

Porcentaje de acierto por aprendizaje por centro educativo, según dirección regional educativa en el componente de Español

Centro educativo: LICEO JUDAS DE CHOMES

Porcentaje de aciertos:

| Porcentaje de centro educativo | Porcentaje regional | Porcentaje nacional |
|--------------------------------|---------------------|---------------------|
| 55,98                          | 60,32               | 61,76               |

Porcentaje por aprendizaje:

| Aprendizajes   | Porcentaje de centro educativo | Porcentaje regional | Porcentaje nacional |
|--|--------------------------------|---------------------|---------------------|
| IDENTIFICA INFORMACION EN TEXTOS LITERARIOS A PARTIR DE LA REORGANIZACION DE LA COMPRESION LITERAL.  | 56,74                          | 66,25               | 67,67               |
| IDENTIFICA INFORMACION EN TEXTOS NO LITERARIOS A PARTIR DE LA REORGANIZACION DE LA COMPRESION LITER  | 62,06                          | 63,40               | 64,94               |
| RECONOCE EL TIPO DE SOCIEDAD REPRESENTADA POR EL TEXTO LITERARIO.                                    | 53,46                          | 64,87               | 66,01               |
| INFIERE LA POSICION DEL TEXTO LITERARIO ANTE EL MUNDO MOSTRADO.                                      | 49,20                          | 53,48               | 55,54               |
| INTERPRETA LA POSICION DEL TEXTO NO LITERARIO ANTE EL MUNDO REPRESENTADO.                            | 60,21                          | 57,14               | 58,14               |
| RECONOCE EL TIPO DE SOCIEDAD PRESENTE EN EL TEXTO NO LITERARIO.                                      | 61,17                          | 64,70               | 65,78               |
| INTERPRETA, EN TEXTOS LITERARIOS, LOS RECURSOS RETORICOS COMO APORTES A LA SIGNIFICACION INTRATEXTUA | 51,86                          | 60,15               | 63,18               |
| INFIERE EL COMPONENTE SEMANTICO (IMPLICITO) EN UN TEXTO NO LITERARIO.                                | 60,90                          | 61,71               | 62,97               |
| INFIERE LAS IMPLICACIONES DEL PENSAMIENTO SOCIAL DERIVADAS DEL TEXTO LITERARIO.                      | 48,23                          | 51,15               | 51,63               |



PRUEBA NACIONAL ESTANDARIZADA  
INFORME REGIONAL - APLICACIÓN SUMATIVA 2025  
**SECUNDARIA DIURNO**

Porcentaje de acierto por aprendizaje por centro educativo, según dirección regional educativa en el componente de Estudios Sociales

Centro educativo: LICEO JUDAS DE CHOMES

Porcentaje de aciertos:

| Porcentaje de centro educativo | Porcentaje regional | Porcentaje nacional |
|--------------------------------|---------------------|---------------------|
| <b>66,30</b>                   | 72,63               | 74,34               |

Porcentaje por aprendizaje:

| Aprendizajes   | Porcentaje de centro educativo | Porcentaje regional | Porcentaje nacional |
|--|--------------------------------|---------------------|---------------------|
| LA SOCIEDAD CONTEMPORANEA: PROCESOS HISTORICOS, GEOPOLITICOS Y POBLACIONALES A ESCALA GLOBAL DESDE E | <b>68,34</b>                   | 74,95               | 76,57               |
| LA SOCIEDAD CONTEMPORANEA: LA INTERDEPENDENCIA E INTERCONEXION GLOBAL Y LOS PROCESOS HISTORICOS QUE  | <b>64,26</b>                   | 70,31               | 72,10               |

Porcentaje de acierto por aprendizaje por centro educativo, según dirección regional educativa en el componente de Matemáticas

Centro educativo: LICEO JUDAS DE CHOMES

Porcentaje de aciertos:

| Porcentaje de centro educativo | Porcentaje regional | Porcentaje nacional |
|--------------------------------|---------------------|---------------------|
| <b>46,15</b>                   | 52,28               | 55,39               |

Porcentaje por aprendizaje:

| Aprendizajes               | Porcentaje de centro educativo | Porcentaje regional | Porcentaje nacional |
|----------------------------|--------------------------------|---------------------|---------------------|
| GEOMETRIA                  | <b>50,89</b>                   | 55,48               | 59,69               |
| RELACIONES Y ALGEBRA       | <b>47,13</b>                   | 51,55               | 53,63               |
| ESTADISTICA Y PROBABILIDAD | <b>40,43</b>                   | 49,80               | 52,86               |

Porcentaje de acierto por aprendizaje por centro educativo, según dirección regional educativa en el componente de Ciencias



PRUEBA NACIONAL ESTANDARIZADA  
INFORME REGIONAL - APLICACIÓN SUMATIVA 2025  
**SECUNDARIA DIURNO**

Centro educativo: LICEO JUDAS DE CHOMES

Porcentaje de aciertos:

| Porcentaje de centro educativo | Porcentaje regional | Porcentaje nacional |
|--------------------------------|---------------------|---------------------|
| <b>53,15</b>                   | 56,63               | 58,68               |

Porcentaje por aprendizaje:

| Aprendizajes                                    | Porcentaje de centro educativo | Porcentaje regional | Porcentaje nacional |
|---|--------------------------------|---------------------|---------------------|
| LA MATERIA BASE DEL UNIVERSO                    | <b>42,29</b>                   | 49,06               | 49,20               |
| LA MATERIA EN SU INTERIOR                       | <b>46,54</b>                   | 53,60               | 56,01               |
| TRANSFORMACIONES DE LA MATERIA                  | <b>31,91</b>                   | 34,51               | 33,66               |
| DISOLUCIONES                                    | <b>36,52</b>                   | 47,10               | 47,44               |
| MAGNITUDES FISICAS                              | <b>58,51</b>                   | 61,47               | 70,66               |
| MOVIMIENTO DE LOS CUERPOS                       | <b>55,67</b>                   | 57,01               | 59,60               |
| LEYES DE NEWTON                                 | <b>55,85</b>                   | 58,75               | 61,72               |
| GRAVITACION UNIVERSAL.                          | <b>58,51</b>                   | 52,26               | 53,90               |
| TRABAJO Y ENERGIA                               | <b>48,58</b>                   | 47,54               | 48,65               |
| HIDROSTATICA                                    | <b>61,70</b>                   | 65,91               | 63,69               |
| ELECTROSTATICA                                  | <b>53,19</b>                   | 57,12               | 62,21               |
| SISTEMAS BIOLOGICOS                             | <b>67,45</b>                   | 73,82               | 76,14               |
| CARACTERISTICAS E INTERRELACIONES POBLACIONALES | <b>59,93</b>                   | 64,04               | 66,32               |
| EQUILIBRIO ECOLOGICO                            | <b>65,96</b>                   | 72,78               | 76,89               |
| GENETICA  | <b>35,46</b>                   | 41,18               | 41,07               |
| EVOLUCION                                       | <b>72,34</b>                   | 69,85               | 71,68               |



PRUEBA NACIONAL ESTANDARIZADA  
INFORME REGIONAL - APLICACIÓN SUMATIVA 2025  
**SECUNDARIA DIURNO**

Porcentaje de acierto por aprendizaje por centro educativo, según dirección regional educativa en el componente de Educación Cívica

Centro educativo: LICEO JUDAS DE CHOMES

Porcentaje de aciertos:

| Porcentaje de centro educativo | Porcentaje regional | Porcentaje nacional |
|--------------------------------|---------------------|---------------------|
| <b>75,04</b>                   | 77,90               | 79,79               |

Porcentaje por aprendizaje:

| Aprendizajes  | Porcentaje de centro educativo | Porcentaje regional | Porcentaje nacional |
|---|--------------------------------|---------------------|---------------------|
| LOS REGIMENES POLITICOS   | <b>75,70</b>                   | 77,19               | 78,25               |
| ORGANIZACION Y FUNCIONAMIENTO DEL REGIMEN POLITICO DEMOCRATICO COSTARRICENSE. | <b>71,88</b>                   | 75,83               | 78,36               |
| SISTEMA ELECTORAL DE COSTA RICA   | <b>75,18</b>                   | 77,19               | 79,04               |
| EL ESTADO COSTARRICENSE GARANTE DE LA IGUALDAD DE OPORTUNIDADES               | <b>77,39</b>                   | 81,38               | 83,49               |



PRUEBA NACIONAL ESTANDARIZADA  
INFORME REGIONAL - APLICACIÓN SUMATIVA 2025  
**SECUNDARIA DIURNO**

Porcentaje de acierto por aprendizaje por centro educativo, según dirección regional educativa en el componente de Español

Centro educativo: COLEGIO BIL. SANTA SOFIA

Porcentaje de aciertos:

| Porcentaje de centro educativo | Porcentaje regional | Porcentaje nacional |
|--------------------------------|---------------------|---------------------|
| <b>66,05</b>                   | 60,32               | 61,76               |

Porcentaje por aprendizaje:

| Aprendizajes   | Porcentaje de centro educativo | Porcentaje regional | Porcentaje nacional |
|--|--------------------------------|---------------------|---------------------|
| IDENTIFICA INFORMACION EN TEXTOS LITERARIOS A PARTIR DE LA REORGANIZACION DE LA COMPRESION LITERAL.  | <b>76,67</b>                   | 66,25               | 67,67               |
| IDENTIFICA INFORMACION EN TEXTOS NO LITERARIOS A PARTIR DE LA REORGANIZACION DE LA COMPRESION LITER  | <b>66,67</b>                   | 63,40               | 64,94               |
| RECONOCE EL TIPO DE SOCIEDAD REPRESENTADA POR EL TEXTO LITERARIO.                                    | <b>78,33</b>                   | 64,87               | 66,01               |
| INFIERE LA POSICION DEL TEXTO LITERARIO ANTE EL MUNDO MOSTRADO.                                      | <b>65,00</b>                   | 53,48               | 55,54               |
| INTERPRETA LA POSICION DEL TEXTO NO LITERARIO ANTE EL MUNDO REPRESENTADO.                            | <b>53,33</b>                   | 57,14               | 58,14               |
| RECONOCE EL TIPO DE SOCIEDAD PRESENTE EN EL TEXTO NO LITERARIO.                                      | <b>71,67</b>                   | 64,70               | 65,78               |
| INTERPRETA, EN TEXTOS LITERARIOS, LOS RECURSOS RETORICOS COMO APORTES A LA SIGNIFICACION INTRATEXTUA | <b>56,67</b>                   | 60,15               | 63,18               |
| INFIERE EL COMPONENTE SEMANTICO (IMPLICITO) EN UN TEXTO NO LITERARIO.                                | <b>55,00</b>                   | 61,71               | 62,97               |
| INFIERE LAS IMPLICACIONES DEL PENSAMIENTO SOCIAL DERIVADAS DEL TEXTO LITERARIO.                      | <b>71,11</b>                   | 51,15               | 51,63               |



PRUEBA NACIONAL ESTANDARIZADA  
INFORME REGIONAL - APLICACIÓN SUMATIVA 2025  
**SECUNDARIA DIURNO**

Dirección regional: PUNTARENAS

Porcentaje de acierto por aprendizaje por centro educativo, según dirección regional educativa en el componente de Estudios Sociales

Centro educativo: COLEGIO BIL. SANTA SOFIA

Porcentaje de aciertos:

| Porcentaje de centro educativo | Porcentaje regional | Porcentaje nacional |
|--------------------------------|---------------------|---------------------|
| 78,58                          | 72,63               | 74,34               |

Porcentaje por aprendizaje:

| Aprendizajes   | Porcentaje de centro educativo | Porcentaje regional | Porcentaje nacional |
|--|--------------------------------|---------------------|---------------------|
| LA SOCIEDAD CONTEMPORANEA: PROCESOS HISTORICOS, GEOPOLITICOS Y POBLACIONALES A ESCALA GLOBAL DESDE E | 81,60                          | 74,95               | 76,57               |
| LA SOCIEDAD CONTEMPORANEA: LA INTERDEPENDENCIA E INTERCONEXION GLOBAL Y LOS PROCESOS HISTORICOS QUE  | 75,56                          | 70,31               | 72,10               |

Porcentaje de acierto por aprendizaje por centro educativo, según dirección regional educativa en el componente de Matemáticas

Centro educativo: COLEGIO BIL. SANTA SOFIA

Porcentaje de aciertos:

| Porcentaje de centro educativo | Porcentaje regional | Porcentaje nacional |
|--------------------------------|---------------------|---------------------|
| 62,74                          | 52,28               | 55,39               |

Porcentaje por aprendizaje:

| Aprendizajes               | Porcentaje de centro educativo | Porcentaje regional | Porcentaje nacional |
|----------------------------|--------------------------------|---------------------|---------------------|
| GEOMETRIA                  | 69,44                          | 55,48               | 59,69               |
| RELACIONES Y ALGEBRA       | 61,45                          | 51,55               | 53,63               |
| ESTADISTICA Y PROBABILIDAD | 57,33                          | 49,80               | 52,86               |

Porcentaje de acierto por aprendizaje por centro educativo, según dirección regional educativa en el componente de Ciencias



PRUEBA NACIONAL ESTANDARIZADA  
INFORME REGIONAL - APLICACIÓN SUMATIVA 2025  
**SECUNDARIA DIURNO**

Dirección regional: PUNTARENAS

Centro educativo: COLEGIO BIL. SANTA SOFIA

Porcentaje de aciertos:

| Porcentaje de centro educativo | Porcentaje regional | Porcentaje nacional |
|--------------------------------|---------------------|---------------------|
| <b>68,60</b>                   | 56,63               | 58,68               |

Porcentaje por aprendizaje:

| Aprendizajes                                    | Porcentaje de centro educativo | Porcentaje regional | Porcentaje nacional |
|---|--------------------------------|---------------------|---------------------|
| LA MATERIA BASE DEL UNIVERSO                    | <b>53,33</b>                   | 49,06               | 49,20               |
| LA MATERIA EN SU INTERIOR                       | <b>76,67</b>                   | 53,60               | 56,01               |
| TRANSFORMACIONES DE LA MATERIA                  | <b>33,33</b>                   | 34,51               | 33,66               |
| DISOLUCIONES                                    | <b>44,44</b>                   | 47,10               | 47,44               |
| MAGNITUDES FISICAS                              | <b>80,00</b>                   | 61,47               | 70,66               |
| MOVIMIENTO DE LOS CUERPOS                       | <b>60,00</b>                   | 57,01               | 59,60               |
| LEYES DE NEWTON                                 | <b>80,00</b>                   | 58,75               | 61,72               |
| GRAVITACION UNIVERSAL.                          | <b>60,00</b>                   | 52,26               | 53,90               |
| TRABAJO Y ENERGIA                               | <b>60,00</b>                   | 47,54               | 48,65               |
| HIDROSTATICA                                    | <b>100,00</b>                  | 65,91               | 63,69               |
| ELECTROSTATICA                                  | <b>80,00</b>                   | 57,12               | 62,21               |
| SISTEMAS BIOLOGICOS                             | <b>85,33</b>                   | 73,82               | 76,14               |
| CARACTERISTICAS E INTERRELACIONES POBLACIONALES | <b>75,56</b>                   | 64,04               | 66,32               |
| EQUILIBRIO ECOLOGICO                            | <b>83,33</b>                   | 72,78               | 76,89               |
| GENETICA  | <b>35,56</b>                   | 41,18               | 41,07               |
| EVOLUCION                                       | <b>90,00</b>                   | 69,85               | 71,68               |



PRUEBA NACIONAL ESTANDARIZADA  
INFORME REGIONAL - APLICACIÓN SUMATIVA 2025  
**SECUNDARIA DIURNO**

Porcentaje de acierto por aprendizaje por centro educativo, según dirección regional educativa en el componente de Educación Cívica

Centro educativo: COLEGIO BIL. SANTA SOFIA

Porcentaje de aciertos:

| Porcentaje de centro educativo | Porcentaje regional | Porcentaje nacional |
|--------------------------------|---------------------|---------------------|
| 87,99                          | 77,90               | 79,79               |

Porcentaje por aprendizaje:

| Aprendizajes  | Porcentaje de centro educativo | Porcentaje regional | Porcentaje nacional |
|---|--------------------------------|---------------------|---------------------|
| LOS REGIMENES POLITICOS   | 89,74                          | 77,19               | 78,25               |
| ORGANIZACION Y FUNCIONAMIENTO DEL REGIMEN POLITICO DEMOCRATICO COSTARRICENSE. | 86,67                          | 75,83               | 78,36               |
| SISTEMA ELECTORAL DE COSTA RICA   | 83,89                          | 77,19               | 79,04               |
| EL ESTADO COSTARRICENSE GARANTE DE LA IGUALDAD DE OPORTUNIDADES               | 91,67                          | 81,38               | 83,49               |



PRUEBA NACIONAL ESTANDARIZADA  
INFORME REGIONAL - APLICACIÓN SUMATIVA 2025  
**SECUNDARIA DIURNO**

Porcentaje de acierto por aprendizaje por centro educativo, según dirección regional educativa en el componente de Español

Centro educativo: LICEO RURAL MANZANILLO

Porcentaje de aciertos:

| Porcentaje de centro educativo | Porcentaje regional | Porcentaje nacional |
|--------------------------------|---------------------|---------------------|
| 47,15                          | 60,32               | 61,76               |

Porcentaje por aprendizaje:

| Aprendizajes   | Porcentaje de centro educativo | Porcentaje regional | Porcentaje nacional |
|--|--------------------------------|---------------------|---------------------|
| IDENTIFICA INFORMACION EN TEXTOS LITERARIOS A PARTIR DE LA REORGANIZACION DE LA COMPRESION LITERAL.  | 50,76                          | 66,25               | 67,67               |
| IDENTIFICA INFORMACION EN TEXTOS NO LITERARIOS A PARTIR DE LA REORGANIZACION DE LA COMPRESION LITER  | 54,55                          | 63,40               | 64,94               |
| RECONOCE EL TIPO DE SOCIEDAD REPRESENTADA POR EL TEXTO LITERARIO.                                    | 40,91                          | 64,87               | 66,01               |
| INFIERE LA POSICION DEL TEXTO LITERARIO ANTE EL MUNDO MOSTRADO.                                      | 29,55                          | 53,48               | 55,54               |
| INTERPRETA LA POSICION DEL TEXTO NO LITERARIO ANTE EL MUNDO REPRESENTADO.                            | 57,27                          | 57,14               | 58,14               |
| RECONOCE EL TIPO DE SOCIEDAD PRESENTE EN EL TEXTO NO LITERARIO.                                      | 52,27                          | 64,70               | 65,78               |
| INTERPRETA, EN TEXTOS LITERARIOS, LOS RECURSOS RETORICOS COMO APORTES A LA SIGNIFICACION INTRATEXTUA | 39,77                          | 60,15               | 63,18               |
| INFIERE EL COMPONENTE SEMANTICO (IMPLICITO) EN UN TEXTO NO LITERARIO.                                | 52,27                          | 61,71               | 62,97               |
| INFIERE LAS IMPLICACIONES DEL PENSAMIENTO SOCIAL DERIVADAS DEL TEXTO LITERARIO.                      | 46,97                          | 51,15               | 51,63               |



PRUEBA NACIONAL ESTANDARIZADA  
INFORME REGIONAL - APLICACIÓN SUMATIVA 2025  
**SECUNDARIA DIURNO**

Porcentaje de acierto por aprendizaje por centro educativo, según dirección regional educativa en el componente de Estudios Sociales

Centro educativo: LICEO RURAL MANZANILLO

Porcentaje de aciertos:

| Porcentaje de centro educativo | Porcentaje regional | Porcentaje nacional |
|--------------------------------|---------------------|---------------------|
| 63,28                          | 72,63               | 74,34               |

Porcentaje por aprendizaje:

| Aprendizajes   | Porcentaje de centro educativo | Porcentaje regional | Porcentaje nacional |
|--|--------------------------------|---------------------|---------------------|
| LA SOCIEDAD CONTEMPORANEA: PROCESOS HISTORICOS, GEOPOLITICOS Y POBLACIONALES A ESCALA GLOBAL DESDE E | 66,55                          | 74,95               | 76,57               |
| LA SOCIEDAD CONTEMPORANEA: LA INTERDEPENDENCIA E INTERCONEXION GLOBAL Y LOS PROCESOS HISTORICOS QUE  | 60,00                          | 70,31               | 72,10               |

Porcentaje de acierto por aprendizaje por centro educativo, según dirección regional educativa en el componente de Matemáticas

Centro educativo: LICEO RURAL MANZANILLO

Porcentaje de aciertos:

| Porcentaje de centro educativo | Porcentaje regional | Porcentaje nacional |
|--------------------------------|---------------------|---------------------|
| 54,04                          | 52,28               | 55,39               |

Porcentaje por aprendizaje:

| Aprendizajes               | Porcentaje de centro educativo | Porcentaje regional | Porcentaje nacional |
|----------------------------|--------------------------------|---------------------|---------------------|
| GEOMETRIA                  | 60,61                          | 55,48               | 59,69               |
| RELACIONES Y ALGEBRA       | 55,14                          | 51,55               | 53,63               |
| ESTADISTICA Y PROBABILIDAD | 46,36                          | 49,80               | 52,86               |



PRUEBA NACIONAL ESTANDARIZADA  
INFORME REGIONAL - APLICACIÓN SUMATIVA 2025  
**SECUNDARIA DIURNO**

Porcentaje de acierto por aprendizaje por centro educativo, según dirección regional educativa en el componente de Biología

Centro educativo: LICEO RURAL MANZANILLO

Porcentaje de aciertos:

| Porcentaje de centro educativo | Porcentaje regional | Porcentaje nacional |
|--------------------------------|---------------------|---------------------|
| 60,52                          | 71,70               | 65,17               |

Porcentaje por aprendizaje:

| Aprendizajes                                    | Porcentaje de centro educativo | Porcentaje regional | Porcentaje nacional |
|---|--------------------------------|---------------------|---------------------|
| SISTEMAS BIOLÓGICOS                             | 69,32                          | 79,06               | 72,38               |
| CARACTERÍSTICAS E INTERRELACIONES POBLACIONALES | 57,95                          | 72,12               | 65,61               |
| EQUILIBRIO ECOLÓGICO                            | 72,73                          | 81,77               | 71,08               |
| GENÉTICA  | 42,93                          | 61,35               | 54,97               |
| EVOLUCIÓN                                       | 59,66                          | 64,21               | 61,81               |



PRUEBA NACIONAL ESTANDARIZADA  
INFORME REGIONAL - APLICACIÓN SUMATIVA 2025  
**SECUNDARIA DIURNO**

Porcentaje de acierto por aprendizaje por centro educativo, según dirección regional educativa en el componente de Educación Cívica

Centro educativo: LICEO RURAL MANZANILLO

Porcentaje de aciertos:

| Porcentaje de centro educativo | Porcentaje regional | Porcentaje nacional |
|--------------------------------|---------------------|---------------------|
| 70,44                          | 77,90               | 79,79               |

Porcentaje por aprendizaje:

| Aprendizajes  | Porcentaje de centro educativo | Porcentaje regional | Porcentaje nacional |
|---|--------------------------------|---------------------|---------------------|
| LOS REGIMENES POLITICOS   | 70,98                          | 77,19               | 78,25               |
| ORGANIZACION Y FUNCIONAMIENTO DEL REGIMEN POLITICO DEMOCRATICO COSTARRICENSE. | 72,73                          | 75,83               | 78,36               |
| SISTEMA ELECTORAL DE COSTA RICA   | 70,45                          | 77,19               | 79,04               |
| EL ESTADO COSTARRICENSE GARANTE DE LA IGUALDAD DE OPORTUNIDADES               | 67,61                          | 81,38               | 83,49               |



PRUEBA NACIONAL ESTANDARIZADA  
INFORME REGIONAL - APLICACIÓN SUMATIVA 2025  
**SECUNDARIA DIURNO**

Porcentaje de acierto por aprendizaje por centro educativo, según dirección regional educativa en el componente de Español

Centro educativo: LICEO EMILIANO ODIO MADRIGAL

Porcentaje de aciertos:

| Porcentaje de centro educativo | Porcentaje regional | Porcentaje nacional |
|--------------------------------|---------------------|---------------------|
| 64,32                          | 60,32               | 61,76               |

Porcentaje por aprendizaje:

| Aprendizajes   | Porcentaje de centro educativo | Porcentaje regional | Porcentaje nacional |
|--|--------------------------------|---------------------|---------------------|
| IDENTIFICA INFORMACION EN TEXTOS LITERARIOS A PARTIR DE LA REORGANIZACION DE LA COMPRESION LITERAL.  | 73,13                          | 66,25               | 67,67               |
| IDENTIFICA INFORMACION EN TEXTOS NO LITERARIOS A PARTIR DE LA REORGANIZACION DE LA COMPRESION LITER  | 67,29                          | 63,40               | 64,94               |
| RECONOCE EL TIPO DE SOCIEDAD REPRESENTADA POR EL TEXTO LITERARIO.                                    | 74,81                          | 64,87               | 66,01               |
| INFIERE LA POSICION DEL TEXTO LITERARIO ANTE EL MUNDO MOSTRADO.                                      | 56,72                          | 53,48               | 55,54               |
| INTERPRETA LA POSICION DEL TEXTO NO LITERARIO ANTE EL MUNDO REPRESENTADO.                            | 59,55                          | 57,14               | 58,14               |
| RECONOCE EL TIPO DE SOCIEDAD PRESENTE EN EL TEXTO NO LITERARIO.                                      | 71,83                          | 64,70               | 65,78               |
| INTERPRETA, EN TEXTOS LITERARIOS, LOS RECURSOS RETORICOS COMO APORTES A LA SIGNIFICACION INTRATEXTUA | 65,49                          | 60,15               | 63,18               |
| INFIERE EL COMPONENTE SEMANTICO (IMPLICITO) EN UN TEXTO NO LITERARIO.                                | 59,33                          | 61,71               | 62,97               |
| INFIERE LAS IMPLICACIONES DEL PENSAMIENTO SOCIAL DERIVADAS DEL TEXTO LITERARIO.                      | 50,75                          | 51,15               | 51,63               |



PRUEBA NACIONAL ESTANDARIZADA  
INFORME REGIONAL - APLICACIÓN SUMATIVA 2025  
**SECUNDARIA DIURNO**

Porcentaje de acierto por aprendizaje por centro educativo, según dirección regional educativa en el componente de Estudios Sociales

Centro educativo: LICEO EMILIANO ODIO MADRIGAL

Porcentaje de aciertos:

| Porcentaje de centro educativo | Porcentaje regional | Porcentaje nacional |
|--------------------------------|---------------------|---------------------|
| <b>79,17</b>                   | 72,63               | 74,34               |

Porcentaje por aprendizaje:

| Aprendizajes   | Porcentaje de centro educativo | Porcentaje regional | Porcentaje nacional |
|--|--------------------------------|---------------------|---------------------|
| LA SOCIEDAD CONTEMPORANEA: PROCESOS HISTORICOS, GEOPOLITICOS Y POBLACIONALES A ESCALA GLOBAL DESDE E | <b>81,82</b>                   | 74,95               | 76,57               |
| LA SOCIEDAD CONTEMPORANEA: LA INTERDEPENDENCIA E INTERCONEXION GLOBAL Y LOS PROCESOS HISTORICOS QUE  | <b>76,52</b>                   | 70,31               | 72,10               |

Porcentaje de acierto por aprendizaje por centro educativo, según dirección regional educativa en el componente de Matemáticas

Centro educativo: LICEO EMILIANO ODIO MADRIGAL

Porcentaje de aciertos:

| Porcentaje de centro educativo | Porcentaje regional | Porcentaje nacional |
|--------------------------------|---------------------|---------------------|
| <b>54,00</b>                   | 52,28               | 55,39               |

Porcentaje por aprendizaje:

| Aprendizajes               | Porcentaje de centro educativo | Porcentaje regional | Porcentaje nacional |
|----------------------------|--------------------------------|---------------------|---------------------|
| GEOMETRIA                  | <b>59,33</b>                   | 55,48               | 59,69               |
| RELACIONES Y ALGEBRA       | <b>53,57</b>                   | 51,55               | 53,63               |
| ESTADISTICA Y PROBABILIDAD | <b>49,10</b>                   | 49,80               | 52,86               |

Porcentaje de acierto por aprendizaje por centro educativo, según dirección regional educativa en el componente de Ciencias



PRUEBA NACIONAL ESTANDARIZADA  
INFORME REGIONAL - APLICACIÓN SUMATIVA 2025  
**SECUNDARIA DIURNO**

Dirección regional: PUNTARENAS

Centro educativo: LICEO EMILIANO ODIO MADRIGAL

Porcentaje de aciertos:

| Porcentaje de centro educativo | Porcentaje regional | Porcentaje nacional |
|--------------------------------|---------------------|---------------------|
| <b>57,47</b>                   | 56,63               | 58,68               |

Porcentaje por aprendizaje:

| Aprendizajes                                    | Porcentaje de centro educativo | Porcentaje regional | Porcentaje nacional |
|---|--------------------------------|---------------------|---------------------|
| LA MATERIA BASE DEL UNIVERSO                    | <b>43,66</b>                   | 49,06               | 49,20               |
| LA MATERIA EN SU INTERIOR                       | <b>52,24</b>                   | 53,60               | 56,01               |
| TRANSFORMACIONES DE LA MATERIA                  | <b>26,87</b>                   | 34,51               | 33,66               |
| DISOLUCIONES                                    | <b>51,00</b>                   | 47,10               | 47,44               |
| MAGNITUDES FISICAS                              | <b>66,42</b>                   | 61,47               | 70,66               |
| MOVIMIENTO DE LOS CUERPOS                       | <b>55,22</b>                   | 57,01               | 59,60               |
| LEYES DE NEWTON                                 | <b>63,06</b>                   | 58,75               | 61,72               |
| GRAVITACION UNIVERSAL.                          | <b>47,76</b>                   | 52,26               | 53,90               |
| TRABAJO Y ENERGIA                               | <b>46,52</b>                   | 47,54               | 48,65               |
| HIDROSTATICA                                    | <b>64,93</b>                   | 65,91               | 63,69               |
| ELECTROSTATICA                                  | <b>61,94</b>                   | 57,12               | 62,21               |
| SISTEMAS BIOLOGICOS                             | <b>80,90</b>                   | 73,82               | 76,14               |
| CARACTERISTICAS E INTERRELACIONES POBLACIONALES | <b>67,41</b>                   | 64,04               | 66,32               |
| EQUILIBRIO ECOLOGICO                            | <b>77,99</b>                   | 72,78               | 76,89               |
| GENETICA  | <b>41,54</b>                   | 41,18               | 41,07               |
| EVOLUCION                                       | <b>72,01</b>                   | 69,85               | 71,68               |



PRUEBA NACIONAL ESTANDARIZADA  
INFORME REGIONAL - APLICACIÓN SUMATIVA 2025  
**SECUNDARIA DIURNO**

Porcentaje de acierto por aprendizaje por centro educativo, según dirección regional educativa en el componente de Educación Cívica

Centro educativo: LICEO EMILIANO ODIO MADRIGAL

Porcentaje de aciertos:

| Porcentaje de centro educativo | Porcentaje regional | Porcentaje nacional |
|--------------------------------|---------------------|---------------------|
| 84,97                          | 77,90               | 79,79               |

Porcentaje por aprendizaje:

| Aprendizajes  | Porcentaje de centro educativo | Porcentaje regional | Porcentaje nacional |
|---|--------------------------------|---------------------|---------------------|
| LOS REGIMENES POLITICOS   | 84,33                          | 77,19               | 78,25               |
| ORGANIZACION Y FUNCIONAMIENTO DEL REGIMEN POLITICO DEMOCRATICO COSTARRICENSE. | 81,45                          | 75,83               | 78,36               |
| SISTEMA ELECTORAL DE COSTA RICA   | 84,27                          | 77,19               | 79,04               |
| EL ESTADO COSTARRICENSE GARANTE DE LA IGUALDAD DE OPORTUNIDADES               | 89,83                          | 81,38               | 83,49               |



PRUEBA NACIONAL ESTANDARIZADA  
INFORME REGIONAL - APLICACIÓN SUMATIVA 2025  
**SECUNDARIA DIURNO**

Porcentaje de acierto por aprendizaje por centro educativo, según dirección regional educativa en el componente de Español

Centro educativo: COLEGIO COSTA PAJAROS

Porcentaje de aciertos:

| Porcentaje de centro educativo | Porcentaje regional | Porcentaje nacional |
|--------------------------------|---------------------|---------------------|
| <b>71,53</b>                   | 60,32               | 61,76               |

Porcentaje por aprendizaje:

| Aprendizajes   | Porcentaje de centro educativo | Porcentaje regional | Porcentaje nacional |
|--|--------------------------------|---------------------|---------------------|
| IDENTIFICA INFORMACION EN TEXTOS LITERARIOS A PARTIR DE LA REORGANIZACION DE LA COMPRESION LITERAL.  | <b>71,79</b>                   | 66,25               | 67,67               |
| IDENTIFICA INFORMACION EN TEXTOS NO LITERARIOS A PARTIR DE LA REORGANIZACION DE LA COMPRESION LITER  | <b>64,74</b>                   | 63,40               | 64,94               |
| RECONOCE EL TIPO DE SOCIEDAD REPRESENTADA POR EL TEXTO LITERARIO.                                    | <b>65,38</b>                   | 64,87               | 66,01               |
| INFIERE LA POSICION DEL TEXTO LITERARIO ANTE EL MUNDO MOSTRADO.                                      | <b>68,27</b>                   | 53,48               | 55,54               |
| INTERPRETA LA POSICION DEL TEXTO NO LITERARIO ANTE EL MUNDO REPRESENTADO.                            | <b>76,15</b>                   | 57,14               | 58,14               |
| RECONOCE EL TIPO DE SOCIEDAD PRESENTE EN EL TEXTO NO LITERARIO.                                      | <b>76,92</b>                   | 64,70               | 65,78               |
| INTERPRETA, EN TEXTOS LITERARIOS, LOS RECURSOS RETORICOS COMO APORTES A LA SIGNIFICACION INTRATEXTUA | <b>81,73</b>                   | 60,15               | 63,18               |
| INFIERE EL COMPONENTE SEMANTICO (IMPLICITO) EN UN TEXTO NO LITERARIO.                                | <b>83,65</b>                   | 61,71               | 62,97               |
| INFIERE LAS IMPLICACIONES DEL PENSAMIENTO SOCIAL DERIVADAS DEL TEXTO LITERARIO.                      | <b>55,13</b>                   | 51,15               | 51,63               |



PRUEBA NACIONAL ESTANDARIZADA  
INFORME REGIONAL - APLICACIÓN SUMATIVA 2025  
**SECUNDARIA DIURNO**

Porcentaje de acierto por aprendizaje por centro educativo, según dirección regional educativa en el componente de Estudios Sociales

Centro educativo: COLEGIO COSTA PAJAROS

Porcentaje de aciertos:

| Porcentaje de centro educativo | Porcentaje regional | Porcentaje nacional |
|--------------------------------|---------------------|---------------------|
| <b>82,08</b>                   | 72,63               | 74,34               |

Porcentaje por aprendizaje:

| Aprendizajes   | Porcentaje de centro educativo | Porcentaje regional | Porcentaje nacional |
|--|--------------------------------|---------------------|---------------------|
| LA SOCIEDAD CONTEMPORANEA: PROCESOS HISTORICOS, GEOPOLITICOS Y POBLACIONALES A ESCALA GLOBAL DESDE E | <b>80,31</b>                   | 74,95               | 76,57               |
| LA SOCIEDAD CONTEMPORANEA: LA INTERDEPENDENCIA E INTERCONEXION GLOBAL Y LOS PROCESOS HISTORICOS QUE  | <b>83,85</b>                   | 70,31               | 72,10               |

Porcentaje de acierto por aprendizaje por centro educativo, según dirección regional educativa en el componente de Matemáticas

Centro educativo: COLEGIO COSTA PAJAROS

Porcentaje de aciertos:

| Porcentaje de centro educativo | Porcentaje regional | Porcentaje nacional |
|--------------------------------|---------------------|---------------------|
| <b>75,00</b>                   | 52,28               | 55,39               |

Porcentaje por aprendizaje:

| Aprendizajes               | Porcentaje de centro educativo | Porcentaje regional | Porcentaje nacional |
|----------------------------|--------------------------------|---------------------|---------------------|
| GEOMETRIA                  | <b>71,47</b>                   | 55,48               | 59,69               |
| RELACIONES Y ALGEBRA       | <b>75,08</b>                   | 51,55               | 53,63               |
| ESTADISTICA Y PROBABILIDAD | <b>78,46</b>                   | 49,80               | 52,86               |

Porcentaje de acierto por aprendizaje por centro educativo, según dirección regional educativa en el componente de Ciencias



PRUEBA NACIONAL ESTANDARIZADA  
INFORME REGIONAL - APLICACIÓN SUMATIVA 2025  
**SECUNDARIA DIURNO**

Centro educativo: COLEGIO COSTA PAJAROS

Porcentaje de aciertos:

| Porcentaje de centro educativo | Porcentaje regional | Porcentaje nacional |
|--------------------------------|---------------------|---------------------|
| <b>88,67</b>                   | 56,63               | 58,68               |

Porcentaje por aprendizaje:

| Aprendizajes                                    | Porcentaje de centro educativo | Porcentaje regional | Porcentaje nacional |
|---|--------------------------------|---------------------|---------------------|
| LA MATERIA BASE DEL UNIVERSO                    | <b>72,12</b>                   | 49,06               | 49,20               |
| LA MATERIA EN SU INTERIOR                       | <b>73,08</b>                   | 53,60               | 56,01               |
| TRANSFORMACIONES DE LA MATERIA                  | <b>96,15</b>                   | 34,51               | 33,66               |
| DISOLUCIONES                                    | <b>93,59</b>                   | 47,10               | 47,44               |
| MAGNITUDES FISICAS                              | <b>100,00</b>                  | 61,47               | 70,66               |
| MOVIMIENTO DE LOS CUERPOS                       | <b>96,15</b>                   | 57,01               | 59,60               |
| LEYES DE NEWTON                                 | <b>96,15</b>                   | 58,75               | 61,72               |
| GRAVITACION UNIVERSAL.                          | <b>96,15</b>                   | 52,26               | 53,90               |
| TRABAJO Y ENERGIA                               | <b>61,54</b>                   | 47,54               | 48,65               |
| HIDROSTATICA                                    | <b>96,15</b>                   | 65,91               | 63,69               |
| ELECTROSTATICA                                  | <b>92,31</b>                   | 57,12               | 62,21               |
| SISTEMAS BIOLOGICOS                             | <b>98,46</b>                   | 73,82               | 76,14               |
| CARACTERISTICAS E INTERRELACIONES POBLACIONALES | <b>91,03</b>                   | 64,04               | 66,32               |
| EQUILIBRIO ECOLOGICO                            | <b>100,00</b>                  | 72,78               | 76,89               |
| GENETICA  | <b>65,38</b>                   | 41,18               | 41,07               |
| EVOLUCION                                       | <b>90,38</b>                   | 69,85               | 71,68               |



PRUEBA NACIONAL ESTANDARIZADA  
INFORME REGIONAL - APLICACIÓN SUMATIVA 2025  
**SECUNDARIA DIURNO**

Porcentaje de acierto por aprendizaje por centro educativo, según dirección regional educativa en el componente de Educación Cívica

Centro educativo: COLEGIO COSTA PAJAROS

Porcentaje de aciertos:

| Porcentaje de centro educativo | Porcentaje regional | Porcentaje nacional |
|--------------------------------|---------------------|---------------------|
| 93,33                          | 77,90               | 79,79               |

Porcentaje por aprendizaje:

| Aprendizajes  | Porcentaje de centro educativo | Porcentaje regional | Porcentaje nacional |
|---|--------------------------------|---------------------|---------------------|
| LOS REGIMENES POLITICOS   | 93,79                          | 77,19               | 78,25               |
| ORGANIZACION Y FUNCIONAMIENTO DEL REGIMEN POLITICO DEMOCRATICO COSTARRICENSE. | 90,11                          | 75,83               | 78,36               |
| SISTEMA ELECTORAL DE COSTA RICA   | 95,19                          | 77,19               | 79,04               |
| EL ESTADO COSTARRICENSE GARANTE DE LA IGUALDAD DE OPORTUNIDADES               | 94,23                          | 81,38               | 83,49               |



PRUEBA NACIONAL ESTANDARIZADA  
INFORME REGIONAL - APLICACIÓN SUMATIVA 2025  
**SECUNDARIA DIURNO**

Porcentaje de acierto por aprendizaje por centro educativo, según dirección regional educativa en el componente de Español

Centro educativo: SANCTI SPIRITUS

Porcentaje de aciertos:

| Porcentaje de centro educativo | Porcentaje regional | Porcentaje nacional |
|--------------------------------|---------------------|---------------------|
| 85,17                          | 60,32               | 61,76               |

Porcentaje por aprendizaje:

| Aprendizajes   | Porcentaje de centro educativo | Porcentaje regional | Porcentaje nacional |
|--|--------------------------------|---------------------|---------------------|
| IDENTIFICA INFORMACION EN TEXTOS LITERARIOS A PARTIR DE LA REORGANIZACION DE LA COMPRESION LITERAL.  | 90,87                          | 66,25               | 67,67               |
| IDENTIFICA INFORMACION EN TEXTOS NO LITERARIOS A PARTIR DE LA REORGANIZACION DE LA COMPRESION LITER  | 85,71                          | 63,40               | 64,94               |
| RECONOCE EL TIPO DE SOCIEDAD REPRESENTADA POR EL TEXTO LITERARIO.                                    | 97,02                          | 64,87               | 66,01               |
| INFIERE LA POSICION DEL TEXTO LITERARIO ANTE EL MUNDO MOSTRADO.                                      | 70,83                          | 53,48               | 55,54               |
| INTERPRETA LA POSICION DEL TEXTO NO LITERARIO ANTE EL MUNDO REPRESENTADO.                            | 73,33                          | 57,14               | 58,14               |
| RECONOCE EL TIPO DE SOCIEDAD PRESENTE EN EL TEXTO NO LITERARIO.                                      | 95,24                          | 64,70               | 65,78               |
| INTERPRETA, EN TEXTOS LITERARIOS, LOS RECURSOS RETORICOS COMO APORTES A LA SIGNIFICACION INTRATEXTUA | 74,40                          | 60,15               | 63,18               |
| INFIERE EL COMPONENTE SEMANTICO (IMPLICITO) EN UN TEXTO NO LITERARIO.                                | 81,55                          | 61,71               | 62,97               |
| INFIERE LAS IMPLICACIONES DEL PENSAMIENTO SOCIAL DERIVADAS DEL TEXTO LITERARIO.                      | 97,62                          | 51,15               | 51,63               |



PRUEBA NACIONAL ESTANDARIZADA  
INFORME REGIONAL - APLICACIÓN SUMATIVA 2025  
**SECUNDARIA DIURNO**

Porcentaje de acierto por aprendizaje por centro educativo, según dirección regional educativa en el componente de Estudios Sociales

Centro educativo: SANCTI SPIRITUS

Porcentaje de aciertos:

| Porcentaje de centro educativo | Porcentaje regional | Porcentaje nacional |
|--------------------------------|---------------------|---------------------|
| <b>89,81</b>                   | 72,63               | 74,34               |

Porcentaje por aprendizaje:

| Aprendizajes   | Porcentaje de centro educativo | Porcentaje regional | Porcentaje nacional |
|--|--------------------------------|---------------------|---------------------|
| LA SOCIEDAD CONTEMPORANEA: PROCESOS HISTORICOS, GEOPOLITICOS Y POBLACIONALES A ESCALA GLOBAL DESDE E | <b>89,14</b>                   | 74,95               | 76,57               |
| LA SOCIEDAD CONTEMPORANEA: LA INTERDEPENDENCIA E INTERCONEXION GLOBAL Y LOS PROCESOS HISTORICOS QUE  | <b>90,48</b>                   | 70,31               | 72,10               |

Porcentaje de acierto por aprendizaje por centro educativo, según dirección regional educativa en el componente de Matemáticas

Centro educativo: SANCTI SPIRITUS

Porcentaje de aciertos:

| Porcentaje de centro educativo | Porcentaje regional | Porcentaje nacional |
|--------------------------------|---------------------|---------------------|
| <b>86,37</b>                   | 52,28               | 55,39               |

Porcentaje por aprendizaje:

| Aprendizajes               | Porcentaje de centro educativo | Porcentaje regional | Porcentaje nacional |
|----------------------------|--------------------------------|---------------------|---------------------|
| GEOMETRIA                  | <b>93,65</b>                   | 55,48               | 59,69               |
| RELACIONES Y ALGEBRA       | <b>81,16</b>                   | 51,55               | 53,63               |
| ESTADISTICA Y PROBABILIDAD | <b>84,29</b>                   | 49,80               | 52,86               |

Porcentaje de acierto por aprendizaje por centro educativo, según dirección regional educativa en el componente de Ciencias



PRUEBA NACIONAL ESTANDARIZADA  
INFORME REGIONAL - APLICACIÓN SUMATIVA 2025  
**SECUNDARIA DIURNO**

Centro educativo: SANCTI SPIRITUS

Porcentaje de aciertos:

| Porcentaje de centro educativo | Porcentaje regional | Porcentaje nacional |
|--------------------------------|---------------------|---------------------|
| <b>93,69</b>                   | 56,63               | 58,68               |

Porcentaje por aprendizaje:

| Aprendizajes                                    | Porcentaje de centro educativo | Porcentaje regional | Porcentaje nacional |
|---|--------------------------------|---------------------|---------------------|
| LA MATERIA BASE DEL UNIVERSO                    | <b>97,02</b>                   | 49,06               | 49,20               |
| LA MATERIA EN SU INTERIOR                       | <b>94,05</b>                   | 53,60               | 56,01               |
| TRANSFORMACIONES DE LA MATERIA                  | <b>85,71</b>                   | 34,51               | 33,66               |
| DISOLUCIONES                                    | <b>97,62</b>                   | 47,10               | 47,44               |
| MAGNITUDES FISICAS                              | <b>97,62</b>                   | 61,47               | 70,66               |
| MOVIMIENTO DE LOS CUERPOS                       | <b>91,27</b>                   | 57,01               | 59,60               |
| LEYES DE NEWTON                                 | <b>96,43</b>                   | 58,75               | 61,72               |
| GRAVITACION UNIVERSAL.                          | <b>97,62</b>                   | 52,26               | 53,90               |
| TRABAJO Y ENERGIA                               | <b>84,13</b>                   | 47,54               | 48,65               |
| HIDROSTATICA                                    | <b>95,24</b>                   | 65,91               | 63,69               |
| ELECTROSTATICA                                  | <b>100,00</b>                  | 57,12               | 62,21               |
| SISTEMAS BIOLOGICOS                             | <b>98,10</b>                   | 73,82               | 76,14               |
| CARACTERISTICAS E INTERRELACIONES POBLACIONALES | <b>94,44</b>                   | 64,04               | 66,32               |
| EQUILIBRIO ECOLOGICO                            | <b>97,62</b>                   | 72,78               | 76,89               |
| GENETICA  | <b>74,60</b>                   | 41,18               | 41,07               |
| EVOLUCION                                       | <b>97,62</b>                   | 69,85               | 71,68               |



PRUEBA NACIONAL ESTANDARIZADA  
INFORME REGIONAL - APLICACIÓN SUMATIVA 2025  
**SECUNDARIA DIURNO**

Porcentaje de acierto por aprendizaje por centro educativo, según dirección regional educativa en el componente de Educación Cívica

Centro educativo: SANCTI SPIRITUS

Porcentaje de aciertos:

| Porcentaje de centro educativo | Porcentaje regional | Porcentaje nacional |
|--------------------------------|---------------------|---------------------|
| 96,84                          | 77,90               | 79,79               |

Porcentaje por aprendizaje:

| Aprendizajes  | Porcentaje de centro educativo | Porcentaje regional | Porcentaje nacional |
|---|--------------------------------|---------------------|---------------------|
| LOS REGIMENES POLITICOS   | 95,97                          | 77,19               | 78,25               |
| ORGANIZACION Y FUNCIONAMIENTO DEL REGIMEN POLITICO DEMOCRATICO COSTARRICENSE. | 96,26                          | 75,83               | 78,36               |
| SISTEMA ELECTORAL DE COSTA RICA   | 96,63                          | 77,19               | 79,04               |
| EL ESTADO COSTARRICENSE GARANTE DE LA IGUALDAD DE OPORTUNIDADES               | 98,51                          | 81,38               | 83,49               |



PRUEBA NACIONAL ESTANDARIZADA  
INFORME REGIONAL - APLICACIÓN SUMATIVA 2025  
**SECUNDARIA DIURNO**

Porcentaje de acierto por aprendizaje por centro educativo, según dirección regional educativa en el componente de Español

Centro educativo: LICEO RURAL ARANJUEZ

Porcentaje de aciertos:

| Porcentaje de centro educativo | Porcentaje regional | Porcentaje nacional |
|--------------------------------|---------------------|---------------------|
| <b>72,09</b>                   | 60,32               | 61,76               |

Porcentaje por aprendizaje:

| Aprendizajes   | Porcentaje de centro educativo | Porcentaje regional | Porcentaje nacional |
|--|--------------------------------|---------------------|---------------------|
| IDENTIFICA INFORMACION EN TEXTOS LITERARIOS A PARTIR DE LA REORGANIZACION DE LA COMPRESION LITERAL.  | <b>59,26</b>                   | 66,25               | 67,67               |
| IDENTIFICA INFORMACION EN TEXTOS NO LITERARIOS A PARTIR DE LA REORGANIZACION DE LA COMPRESION LITER  | <b>93,52</b>                   | 63,40               | 64,94               |
| RECONOCE EL TIPO DE SOCIEDAD REPRESENTADA POR EL TEXTO LITERARIO.                                    | <b>94,44</b>                   | 64,87               | 66,01               |
| INFIERE LA POSICION DEL TEXTO LITERARIO ANTE EL MUNDO MOSTRADO.                                      | <b>55,56</b>                   | 53,48               | 55,54               |
| INTERPRETA LA POSICION DEL TEXTO NO LITERARIO ANTE EL MUNDO REPRESENTADO.                            | <b>62,22</b>                   | 57,14               | 58,14               |
| RECONOCE EL TIPO DE SOCIEDAD PRESENTE EN EL TEXTO NO LITERARIO.                                      | <b>65,28</b>                   | 64,70               | 65,78               |
| INTERPRETA, EN TEXTOS LITERARIOS, LOS RECURSOS RETORICOS COMO APORTES A LA SIGNIFICACION INTRATEXTUA | <b>97,22</b>                   | 60,15               | 63,18               |
| INFIERE EL COMPONENTE SEMANTICO (IMPLICITO) EN UN TEXTO NO LITERARIO.                                | <b>75,00</b>                   | 61,71               | 62,97               |
| INFIERE LAS IMPLICACIONES DEL PENSAMIENTO SOCIAL DERIVADAS DEL TEXTO LITERARIO.                      | <b>46,30</b>                   | 51,15               | 51,63               |



PRUEBA NACIONAL ESTANDARIZADA  
INFORME REGIONAL - APLICACIÓN SUMATIVA 2025  
**SECUNDARIA DIURNO**

Porcentaje de acierto por aprendizaje por centro educativo, según dirección regional educativa en el componente de Estudios Sociales

Centro educativo: LICEO RURAL ARANJUEZ

Porcentaje de aciertos:

| Porcentaje de centro educativo | Porcentaje regional | Porcentaje nacional |
|--------------------------------|---------------------|---------------------|
| 83,63                          | 72,63               | 74,34               |

Porcentaje por aprendizaje:

| Aprendizajes   | Porcentaje de centro educativo | Porcentaje regional | Porcentaje nacional |
|--|--------------------------------|---------------------|---------------------|
| LA SOCIEDAD CONTEMPORANEA: PROCESOS HISTORICOS, GEOPOLITICOS Y POBLACIONALES A ESCALA GLOBAL DESDE E | 83,56                          | 74,95               | 76,57               |
| LA SOCIEDAD CONTEMPORANEA: LA INTERDEPENDENCIA E INTERCONEXION GLOBAL Y LOS PROCESOS HISTORICOS QUE  | 83,70                          | 70,31               | 72,10               |

Porcentaje de acierto por aprendizaje por centro educativo, según dirección regional educativa en el componente de Matemáticas

Centro educativo: LICEO RURAL ARANJUEZ

Porcentaje de aciertos:

| Porcentaje de centro educativo | Porcentaje regional | Porcentaje nacional |
|--------------------------------|---------------------|---------------------|
| 77,38                          | 52,28               | 55,39               |

Porcentaje por aprendizaje:

| Aprendizajes               | Porcentaje de centro educativo | Porcentaje regional | Porcentaje nacional |
|----------------------------|--------------------------------|---------------------|---------------------|
| GEOMETRIA                  | 90,74                          | 55,48               | 59,69               |
| RELACIONES Y ALGEBRA       | 81,40                          | 51,55               | 53,63               |
| ESTADISTICA Y PROBABILIDAD | 60,00                          | 49,80               | 52,86               |



PRUEBA NACIONAL ESTANDARIZADA  
INFORME REGIONAL - APLICACIÓN SUMATIVA 2025  
**SECUNDARIA DIURNO**

Porcentaje de acierto por aprendizaje por centro educativo, según dirección regional educativa en el componente de Biología

Centro educativo: LICEO RURAL ARANJUEZ

Porcentaje de aciertos:

| Porcentaje de centro educativo | Porcentaje regional | Porcentaje nacional |
|--------------------------------|---------------------|---------------------|
| 84,26                          | 71,70               | 65,17               |

Porcentaje por aprendizaje:

| Aprendizajes                                    | Porcentaje de centro educativo | Porcentaje regional | Porcentaje nacional |
|---|--------------------------------|---------------------|---------------------|
| SISTEMAS BIOLÓGICOS                             | 85,19                          | 79,06               | 72,38               |
| CARACTERÍSTICAS E INTERRELACIONES POBLACIONALES | 83,33                          | 72,12               | 65,61               |
| EQUILIBRIO ECOLÓGICO                            | 100,00                         | 81,77               | 71,08               |
| GENÉTICA  | 88,89                          | 61,35               | 54,97               |
| EVOLUCIÓN                                       | 63,89                          | 64,21               | 61,81               |



PRUEBA NACIONAL ESTANDARIZADA  
INFORME REGIONAL - APLICACIÓN SUMATIVA 2025  
**SECUNDARIA DIURNO**

Porcentaje de acierto por aprendizaje por centro educativo, según dirección regional educativa en el componente de Educación Cívica

Centro educativo: LICEO RURAL ARANJUEZ

Porcentaje de aciertos:

| Porcentaje de centro educativo | Porcentaje regional | Porcentaje nacional |
|--------------------------------|---------------------|---------------------|
| 90,08                          | 77,90               | 79,79               |

Porcentaje por aprendizaje:

| Aprendizajes  | Porcentaje de centro educativo | Porcentaje regional | Porcentaje nacional |
|---|--------------------------------|---------------------|---------------------|
| LOS REGIMENES POLITICOS   | 98,72                          | 77,19               | 78,25               |
| ORGANIZACION Y FUNCIONAMIENTO DEL REGIMEN POLITICO DEMOCRATICO COSTARRICENSE. | 100,00                         | 75,83               | 78,36               |
| SISTEMA ELECTORAL DE COSTA RICA   | 94,91                          | 77,19               | 79,04               |
| EL ESTADO COSTARRICENSE GARANTE DE LA IGUALDAD DE OPORTUNIDADES               | 66,67                          | 81,38               | 83,49               |



PRUEBA NACIONAL ESTANDARIZADA  
INFORME REGIONAL - APLICACIÓN SUMATIVA 2025  
**SECUNDARIA DIURNO**

Porcentaje de acierto por aprendizaje por centro educativo, según dirección regional educativa en el componente de Español

Centro educativo: LICEO RURAL GUACIMAL

Porcentaje de aciertos:

| Porcentaje de centro educativo | Porcentaje regional | Porcentaje nacional |
|--------------------------------|---------------------|---------------------|
| 56,33                          | 60,32               | 61,76               |

Porcentaje por aprendizaje:

| Aprendizajes   | Porcentaje de centro educativo | Porcentaje regional | Porcentaje nacional |
|--|--------------------------------|---------------------|---------------------|
| IDENTIFICA INFORMACION EN TEXTOS LITERARIOS A PARTIR DE LA REORGANIZACION DE LA COMPRESION LITERAL.  | 61,11                          | 66,25               | 67,67               |
| IDENTIFICA INFORMACION EN TEXTOS NO LITERARIOS A PARTIR DE LA REORGANIZACION DE LA COMPRESION LITER  | 72,22                          | 63,40               | 64,94               |
| RECONOCE EL TIPO DE SOCIEDAD REPRESENTADA POR EL TEXTO LITERARIO.                                    | 62,50                          | 64,87               | 66,01               |
| INFIERE LA POSICION DEL TEXTO LITERARIO ANTE EL MUNDO MOSTRADO.                                      | 41,67                          | 53,48               | 55,54               |
| INTERPRETA LA POSICION DEL TEXTO NO LITERARIO ANTE EL MUNDO REPRESENTADO.                            | 50,00                          | 57,14               | 58,14               |
| RECONOCE EL TIPO DE SOCIEDAD PRESENTE EN EL TEXTO NO LITERARIO.                                      | 54,17                          | 64,70               | 65,78               |
| INTERPRETA, EN TEXTOS LITERARIOS, LOS RECURSOS RETORICOS COMO APORTES A LA SIGNIFICACION INTRATEXTUA | 58,33                          | 60,15               | 63,18               |
| INFIERE EL COMPONENTE SEMANTICO (IMPLICITO) EN UN TEXTO NO LITERARIO.                                | 45,83                          | 61,71               | 62,97               |
| INFIERE LAS IMPLICACIONES DEL PENSAMIENTO SOCIAL DERIVADAS DEL TEXTO LITERARIO.                      | 61,11                          | 51,15               | 51,63               |



PRUEBA NACIONAL ESTANDARIZADA  
INFORME REGIONAL - APLICACIÓN SUMATIVA 2025  
**SECUNDARIA DIURNO**

Porcentaje de acierto por aprendizaje por centro educativo, según dirección regional educativa en el componente de Estudios Sociales

Centro educativo: LICEO RURAL GUACIMAL

Porcentaje de aciertos:

| Porcentaje de centro educativo | Porcentaje regional | Porcentaje nacional |
|--------------------------------|---------------------|---------------------|
| <b>73,00</b>                   | 72,63               | 74,34               |

Porcentaje por aprendizaje:

| Aprendizajes   | Porcentaje de centro educativo | Porcentaje regional | Porcentaje nacional |
|--|--------------------------------|---------------------|---------------------|
| LA SOCIEDAD CONTEMPORANEA: PROCESOS HISTORICOS, GEOPOLITICOS Y POBLACIONALES A ESCALA GLOBAL DESDE E | <b>72,67</b>                   | 74,95               | 76,57               |
| LA SOCIEDAD CONTEMPORANEA: LA INTERDEPENDENCIA E INTERCONEXION GLOBAL Y LOS PROCESOS HISTORICOS QUE  | <b>73,33</b>                   | 70,31               | 72,10               |

Porcentaje de acierto por aprendizaje por centro educativo, según dirección regional educativa en el componente de Matemáticas

Centro educativo: LICEO RURAL GUACIMAL

Porcentaje de aciertos:

| Porcentaje de centro educativo | Porcentaje regional | Porcentaje nacional |
|--------------------------------|---------------------|---------------------|
| <b>56,54</b>                   | 52,28               | 55,39               |

Porcentaje por aprendizaje:

| Aprendizajes               | Porcentaje de centro educativo | Porcentaje regional | Porcentaje nacional |
|----------------------------|--------------------------------|---------------------|---------------------|
| GEOMETRIA                  | <b>58,33</b>                   | 55,48               | 59,69               |
| RELACIONES Y ALGEBRA       | <b>57,97</b>                   | 51,55               | 53,63               |
| ESTADISTICA Y PROBABILIDAD | <b>53,33</b>                   | 49,80               | 52,86               |



PRUEBA NACIONAL ESTANDARIZADA  
INFORME REGIONAL - APLICACIÓN SUMATIVA 2025  
**SECUNDARIA DIURNO**

Porcentaje de acierto por aprendizaje por centro educativo, según dirección regional educativa en el componente de Biología

Centro educativo: LICEO RURAL GUACIMAL

Porcentaje de aciertos:

| Porcentaje de centro educativo | Porcentaje regional | Porcentaje nacional |
|--------------------------------|---------------------|---------------------|
| 58,24                          | 71,70               | 65,17               |

Porcentaje por aprendizaje:

| Aprendizajes                                    | Porcentaje de centro educativo | Porcentaje regional | Porcentaje nacional |
|---|--------------------------------|---------------------|---------------------|
| SISTEMAS BIOLÓGICOS                             | 68,06                          | 79,06               | 72,38               |
| CARACTERÍSTICAS E INTERRELACIONES POBLACIONALES | 68,75                          | 72,12               | 65,61               |
| EQUILIBRIO ECOLÓGICO                            | 61,11                          | 81,77               | 71,08               |
| GENÉTICA  | 37,04                          | 61,35               | 54,97               |
| EVOLUCIÓN                                       | 56,25                          | 64,21               | 61,81               |



PRUEBA NACIONAL ESTANDARIZADA  
INFORME REGIONAL - APLICACIÓN SUMATIVA 2025  
**SECUNDARIA DIURNO**

Porcentaje de acierto por aprendizaje por centro educativo, según dirección regional educativa en el componente de Educación Cívica

Centro educativo: LICEO RURAL GUACIMAL

Porcentaje de aciertos:

| Porcentaje de centro educativo | Porcentaje regional | Porcentaje nacional |
|--------------------------------|---------------------|---------------------|
| 72,08                          | 77,90               | 79,79               |

Porcentaje por aprendizaje:

| Aprendizajes  | Porcentaje de centro educativo | Porcentaje regional | Porcentaje nacional |
|---|--------------------------------|---------------------|---------------------|
| LOS REGIMENES POLITICOS   | 82,05                          | 77,19               | 78,25               |
| ORGANIZACION Y FUNCIONAMIENTO DEL REGIMEN POLITICO DEMOCRATICO COSTARRICENSE. | 66,67                          | 75,83               | 78,36               |
| SISTEMA ELECTORAL DE COSTA RICA   | 70,83                          | 77,19               | 79,04               |
| EL ESTADO COSTARRICENSE GARANTE DE LA IGUALDAD DE OPORTUNIDADES               | 68,75                          | 81,38               | 83,49               |



PRUEBA NACIONAL ESTANDARIZADA  
INFORME REGIONAL - APLICACIÓN SUMATIVA 2025  
**SECUNDARIA DIURNO**

Porcentaje de acierto por aprendizaje por centro educativo, según dirección regional educativa en el componente de Español

Centro educativo: CINDEA PUNTARENAS (CAI LA REFORMA)

Porcentaje de aciertos:

| Porcentaje de centro educativo | Porcentaje regional | Porcentaje nacional |
|--------------------------------|---------------------|---------------------|
| <b>67,87</b>                   | 60,32               | 61,76               |

Porcentaje por aprendizaje:

| Aprendizajes   | Porcentaje de centro educativo | Porcentaje regional | Porcentaje nacional |
|--|--------------------------------|---------------------|---------------------|
| IDENTIFICA INFORMACION EN TEXTOS LITERARIOS A PARTIR DE LA REORGANIZACION DE LA COMPRESION LITERAL.  | <b>75,00</b>                   | 66,25               | 67,67               |
| IDENTIFICA INFORMACION EN TEXTOS NO LITERARIOS A PARTIR DE LA REORGANIZACION DE LA COMPRESION LITER  | <b>91,67</b>                   | 63,40               | 64,94               |
| RECONOCE EL TIPO DE SOCIEDAD REPRESENTADA POR EL TEXTO LITERARIO.                                    | <b>62,50</b>                   | 64,87               | 66,01               |
| INFIERE LA POSICION DEL TEXTO LITERARIO ANTE EL MUNDO MOSTRADO.                                      | <b>75,00</b>                   | 53,48               | 55,54               |
| INTERPRETA LA POSICION DEL TEXTO NO LITERARIO ANTE EL MUNDO REPRESENTADO.                            | <b>40,00</b>                   | 57,14               | 58,14               |
| RECONOCE EL TIPO DE SOCIEDAD PRESENTE EN EL TEXTO NO LITERARIO.                                      | <b>75,00</b>                   | 64,70               | 65,78               |
| INTERPRETA, EN TEXTOS LITERARIOS, LOS RECURSOS RETORICOS COMO APORTES A LA SIGNIFICACION INTRATEXTUA | <b>50,00</b>                   | 60,15               | 63,18               |
| INFIERE EL COMPONENTE SEMANTICO (IMPLICITO) EN UN TEXTO NO LITERARIO.                                | <b>75,00</b>                   | 61,71               | 62,97               |
| INFIERE LAS IMPLICACIONES DEL PENSAMIENTO SOCIAL DERIVADAS DEL TEXTO LITERARIO.                      | <b>66,67</b>                   | 51,15               | 51,63               |



PRUEBA NACIONAL ESTANDARIZADA  
INFORME REGIONAL - APLICACIÓN SUMATIVA 2025  
**SECUNDARIA DIURNO**

Porcentaje de acierto por aprendizaje por centro educativo, según dirección regional educativa en el componente de Estudios Sociales

Centro educativo: CINDEA PUNTARENAS (CAI LA REFORMA)

Porcentaje de aciertos:

| Porcentaje de centro educativo | Porcentaje regional | Porcentaje nacional |
|--------------------------------|---------------------|---------------------|
| 64,34                          | 72,63               | 74,34               |

Porcentaje por aprendizaje:

| Aprendizajes   | Porcentaje de centro educativo | Porcentaje regional | Porcentaje nacional |
|--|--------------------------------|---------------------|---------------------|
| LA SOCIEDAD CONTEMPORANEA: PROCESOS HISTORICOS, GEOPOLITICOS Y POBLACIONALES A ESCALA GLOBAL DESDE E | 72,00                          | 74,95               | 76,57               |
| LA SOCIEDAD CONTEMPORANEA: LA INTERDEPENDENCIA E INTERCONEXION GLOBAL Y LOS PROCESOS HISTORICOS QUE  | 56,67                          | 70,31               | 72,10               |

Porcentaje de acierto por aprendizaje por centro educativo, según dirección regional educativa en el componente de Matemáticas

Centro educativo: CINDEA PUNTARENAS (CAI LA REFORMA)

Porcentaje de aciertos:

| Porcentaje de centro educativo | Porcentaje regional | Porcentaje nacional |
|--------------------------------|---------------------|---------------------|
| 56,05                          | 52,28               | 55,39               |

Porcentaje por aprendizaje:

| Aprendizajes               | Porcentaje de centro educativo | Porcentaje regional | Porcentaje nacional |
|----------------------------|--------------------------------|---------------------|---------------------|
| GEOMETRIA                  | 62,50                          | 55,48               | 59,69               |
| RELACIONES Y ALGEBRA       | 45,65                          | 51,55               | 53,63               |
| ESTADISTICA Y PROBABILIDAD | 60,00                          | 49,80               | 52,86               |



PRUEBA NACIONAL ESTANDARIZADA  
INFORME REGIONAL - APLICACIÓN SUMATIVA 2025  
**SECUNDARIA DIURNO**

Porcentaje de acierto por aprendizaje por centro educativo, según dirección regional educativa en el componente de Ciencias

Centro educativo: CINDEA PUNTARENAS (CAI LA REFORMA)

Porcentaje de aciertos:

| Porcentaje de centro educativo | Porcentaje regional | Porcentaje nacional |
|--------------------------------|---------------------|---------------------|
| <b>58,61</b>                   | 56,30               | 57,88               |

Porcentaje por aprendizaje:

| Aprendizajes                                    | Porcentaje de centro educativo | Porcentaje regional | Porcentaje nacional |
|---|--------------------------------|---------------------|---------------------|
| LA MATERIA BASE DEL UNIVERSO                    | <b>62,50</b>                   | 49,06               | 49,20               |
| LA MATERIA EN SU INTERIOR                       | <b>25,00</b>                   | 53,60               | 56,01               |
| TRANSFORMACIONES DE LA MATERIA                  | <b>50,00</b>                   | 34,51               | 33,66               |
| DISOLUCIONES                                    | <b>33,33</b>                   | 47,10               | 47,44               |
| MOVIMIENTO DE LOS CUERPOS                       | <b>50,00</b>                   | 57,01               | 59,60               |
| LEYES DE NEWTON                                 | <b>25,00</b>                   | 58,75               | 61,72               |
| GRAVITACION UNIVERSAL.                          | <b>100,00</b>                  | 52,26               | 53,90               |
| TRABAJO Y ENERGIA                               | <b>66,67</b>                   | 47,54               | 48,65               |
| HIDROSTATICA                                    | <b>100,00</b>                  | 65,91               | 63,69               |
| ELECTROSTATICA                                  | <b>100,00</b>                  | 57,12               | 62,21               |
| SISTEMAS BIOLOGICOS                             | <b>50,00</b>                   | 73,82               | 76,14               |
| CARACTERISTICAS E INTERRELACIONES POBLACIONALES | <b>16,67</b>                   | 64,04               | 66,32               |
| EQUILIBRIO ECOLOGICO                            | <b>100,00</b>                  | 72,78               | 76,89               |
| GENETICA  | <b>50,00</b>                   | 41,18               | 41,07               |
| EVOLUCION                                       | <b>50,00</b>                   | 69,85               | 71,68               |



PRUEBA NACIONAL ESTANDARIZADA  
INFORME REGIONAL - APLICACIÓN SUMATIVA 2025  
**SECUNDARIA DIURNO**

Porcentaje de acierto por aprendizaje por centro educativo, según dirección regional educativa en el componente de Educación Cívica

Centro educativo: CINDEA PUNTARENAS (CAI LA REFORMA)

Porcentaje de aciertos:

| Porcentaje de centro educativo | Porcentaje regional | Porcentaje nacional |
|--------------------------------|---------------------|---------------------|
| 89,16                          | 77,90               | 79,79               |

Porcentaje por aprendizaje:

| Aprendizajes  | Porcentaje de centro educativo | Porcentaje regional | Porcentaje nacional |
|---|--------------------------------|---------------------|---------------------|
| LOS REGIMENES POLITICOS   | 84,62                          | 77,19               | 78,25               |
| ORGANIZACION Y FUNCIONAMIENTO DEL REGIMEN POLITICO DEMOCRATICO COSTARRICENSE. | 92,86                          | 75,83               | 78,36               |
| SISTEMA ELECTORAL DE COSTA RICA   | 91,67                          | 77,19               | 79,04               |
| EL ESTADO COSTARRICENSE GARANTE DE LA IGUALDAD DE OPORTUNIDADES               | 87,50                          | 81,38               | 83,49               |



PRUEBA NACIONAL ESTANDARIZADA  
INFORME REGIONAL - APLICACIÓN SUMATIVA 2025  
**SECUNDARIA DIURNO**

Porcentaje de acierto por aprendizaje por centro educativo, según dirección regional educativa en el componente de Español

Centro educativo: LICEO RURAL CEDRAL

Porcentaje de aciertos:

| Porcentaje de centro educativo | Porcentaje regional | Porcentaje nacional |
|--------------------------------|---------------------|---------------------|
| 52,22                          | 60,32               | 61,76               |

Porcentaje por aprendizaje:

| Aprendizajes   | Porcentaje de centro educativo | Porcentaje regional | Porcentaje nacional |
|--|--------------------------------|---------------------|---------------------|
| IDENTIFICA INFORMACION EN TEXTOS LITERARIOS A PARTIR DE LA REORGANIZACION DE LA COMPRESION LITERAL.  | <b>66,67</b>                   | 66,25               | 67,67               |
| IDENTIFICA INFORMACION EN TEXTOS NO LITERARIOS A PARTIR DE LA REORGANIZACION DE LA COMPRESION LITER  | <b>54,90</b>                   | 63,40               | 64,94               |
| RECONOCE EL TIPO DE SOCIEDAD REPRESENTADA POR EL TEXTO LITERARIO.                                    | <b>47,06</b>                   | 64,87               | 66,01               |
| INFIERE LA POSICION DEL TEXTO LITERARIO ANTE EL MUNDO MOSTRADO.                                      | <b>50,00</b>                   | 53,48               | 55,54               |
| INTERPRETA LA POSICION DEL TEXTO NO LITERARIO ANTE EL MUNDO REPRESENTADO.                            | <b>49,41</b>                   | 57,14               | 58,14               |
| RECONOCE EL TIPO DE SOCIEDAD PRESENTE EN EL TEXTO NO LITERARIO.                                      | <b>58,82</b>                   | 64,70               | 65,78               |
| INTERPRETA, EN TEXTOS LITERARIOS, LOS RECURSOS RETORICOS COMO APORTES A LA SIGNIFICACION INTRATEXTUA | <b>61,76</b>                   | 60,15               | 63,18               |
| INFIERE EL COMPONENTE SEMANTICO (IMPLICITO) EN UN TEXTO NO LITERARIO.                                | <b>50,00</b>                   | 61,71               | 62,97               |
| INFIERE LAS IMPLICACIONES DEL PENSAMIENTO SOCIAL DERIVADAS DEL TEXTO LITERARIO.                      | <b>31,37</b>                   | 51,15               | 51,63               |



PRUEBA NACIONAL ESTANDARIZADA  
INFORME REGIONAL - APLICACIÓN SUMATIVA 2025  
**SECUNDARIA DIURNO**

Porcentaje de acierto por aprendizaje por centro educativo, según dirección regional educativa en el componente de Estudios Sociales

Centro educativo: LICEO RURAL CEDRAL

Porcentaje de aciertos:

| Porcentaje de centro educativo | Porcentaje regional | Porcentaje nacional |
|--------------------------------|---------------------|---------------------|
| 63,73                          | 72,63               | 74,34               |

Porcentaje por aprendizaje:

| Aprendizajes   | Porcentaje de centro educativo | Porcentaje regional | Porcentaje nacional |
|--|--------------------------------|---------------------|---------------------|
| LA SOCIEDAD CONTEMPORANEA: PROCESOS HISTORICOS, GEOPOLITICOS Y POBLACIONALES A ESCALA GLOBAL DESDE E | 68,24                          | 74,95               | 76,57               |
| LA SOCIEDAD CONTEMPORANEA: LA INTERDEPENDENCIA E INTERCONEXION GLOBAL Y LOS PROCESOS HISTORICOS QUE  | 59,22                          | 70,31               | 72,10               |

Porcentaje de acierto por aprendizaje por centro educativo, según dirección regional educativa en el componente de Matemáticas

Centro educativo: LICEO RURAL CEDRAL

Porcentaje de aciertos:

| Porcentaje de centro educativo | Porcentaje regional | Porcentaje nacional |
|--------------------------------|---------------------|---------------------|
| 43,45                          | 52,28               | 55,39               |

Porcentaje por aprendizaje:

| Aprendizajes               | Porcentaje de centro educativo | Porcentaje regional | Porcentaje nacional |
|----------------------------|--------------------------------|---------------------|---------------------|
| GEOMETRIA                  | 48,04                          | 55,48               | 59,69               |
| RELACIONES Y ALGEBRA       | 43,48                          | 51,55               | 53,63               |
| ESTADISTICA Y PROBABILIDAD | 38,82                          | 49,80               | 52,86               |



PRUEBA NACIONAL ESTANDARIZADA  
INFORME REGIONAL - APLICACIÓN SUMATIVA 2025  
**SECUNDARIA DIURNO**

Porcentaje de acierto por aprendizaje por centro educativo, según dirección regional educativa en el componente de Biología

Centro educativo: LICEO RURAL CEDRAL

Porcentaje de aciertos:

| Porcentaje de centro educativo | Porcentaje regional | Porcentaje nacional |
|--------------------------------|---------------------|---------------------|
| 65,10                          | 71,70               | 65,17               |

Porcentaje por aprendizaje:

| Aprendizajes                                    | Porcentaje de centro educativo | Porcentaje regional | Porcentaje nacional |
|---|--------------------------------|---------------------|---------------------|
| SISTEMAS BIOLÓGICOS                             | 75,49                          | 79,06               | 72,38               |
| CARACTERÍSTICAS E INTERRELACIONES POBLACIONALES | 64,71                          | 72,12               | 65,61               |
| EQUILIBRIO ECOLÓGICO                            | 70,59                          | 81,77               | 71,08               |
| GENÉTICA  | 52,94                          | 61,35               | 54,97               |
| EVOLUCIÓN                                       | 61,76                          | 64,21               | 61,81               |



PRUEBA NACIONAL ESTANDARIZADA  
INFORME REGIONAL - APLICACIÓN SUMATIVA 2025  
**SECUNDARIA DIURNO**

Porcentaje de acierto por aprendizaje por centro educativo, según dirección regional educativa en el componente de Educación Cívica

Centro educativo: LICEO RURAL CEDRAL

Porcentaje de aciertos:

| Porcentaje de centro educativo | Porcentaje regional | Porcentaje nacional |
|--------------------------------|---------------------|---------------------|
| 70,60                          | 77,90               | 79,79               |

Porcentaje por aprendizaje:

| Aprendizajes  | Porcentaje de centro educativo | Porcentaje regional | Porcentaje nacional |
|---|--------------------------------|---------------------|---------------------|
| LOS REGIMENES POLITICOS   | 69,68                          | 77,19               | 78,25               |
| ORGANIZACION Y FUNCIONAMIENTO DEL REGIMEN POLITICO DEMOCRATICO COSTARRICENSE. | 72,27                          | 75,83               | 78,36               |
| SISTEMA ELECTORAL DE COSTA RICA   | 73,53                          | 77,19               | 79,04               |
| EL ESTADO COSTARRICENSE GARANTE DE LA IGUALDAD DE OPORTUNIDADES               | 66,91                          | 81,38               | 83,49               |



PRUEBA NACIONAL ESTANDARIZADA  
INFORME REGIONAL - APLICACIÓN SUMATIVA 2025  
**SECUNDARIA NOCTURNO**

## Presentación

La Prueba Nacional Estandarizada, aplicación sumativa 2025, tiene como objetivo generar información técnica y pedagógica sobre los aprendizajes alcanzados por el estudiantado en los componentes evaluados en la prueba. Esta información permite a las direcciones regionales de educación identificar fortalezas, oportunidades de mejora y áreas que requieren atención prioritaria para fortalecer los procesos en los centros educativos.

Este informe regional presenta los resultados obtenidos en todos los componentes evaluados. La información se reporta en términos de porcentajes y se organiza a partir de diversas variables de interés. En primer lugar, se ofrece una comparación entre el porcentaje alcanzado por el estudiantado de la dirección regional y el promedio nacional, lo cual permite situar el desempeño regional dentro del contexto del país. Seguidamente, se presenta la desagregación del porcentaje según sexo, con el propósito de visibilizar posibles brechas de desempeño entre hombres y mujeres en cada componente.

Adicionalmente, el informe incorpora la comparación del porcentaje según la zona geográfica donde se ubica el centro educativo, diferenciando entre zona urbana y zona rural, así como según el tipo de institución, distinguiendo entre centros educativos públicos y privados. Estas desagregaciones permiten analizar cómo se distribuyen los resultados en función de variables contextuales relevantes para la gestión educativa regional.

El documento también incluye el porcentaje por circuito educativo en cada componente, acompañado de los referentes regional y nacional, lo cual facilita la identificación de circuitos con desempeños superiores o inferiores al promedio. Asimismo, se presenta el porcentaje de acierto por aprendizaje evaluado para cada centro educativo, junto con los correspondientes promedios regional y nacional. Este nivel de detalle permite identificar los aprendizajes específicos en los que cada centro educativo se encuentra por encima o por debajo de los referentes, orientando la toma de decisiones pedagógicas y la planificación de acciones de mejora a nivel institucional.

Además, para cada centro educativo, se incluye un análisis sobre el porcentaje de acierto por aprendizaje en cada uno de los componentes evaluados, con la finalidad de que las direcciones regionales y los centros educativos puedan profundizar en aquellos aprendizajes en los que el estudiantado presenta un menor porcentaje de acierto y, a partir de ello, orientar estrategias pedagógicas focalizadas que contribuyan al fortalecimiento de esos contenidos. También, permite reforzar aquellos con altos porcentajes, desde un enfoque positivo de la evaluación

Este documento constituye una herramienta de apoyo técnico para la gestión regional, el acompañamiento a los centros educativos y la planificación de acciones que promuevan la mejora continua de los aprendizajes, con criterios de equidad, pertinencia y calidad educativa.



PRUEBA NACIONAL ESTANDARIZADA  
INFORME REGIONAL - APLICACIÓN SUMATIVA 2025  
**SECUNDARIA NOCTURNO**

**INFORMACIÓN DE LA DIRECCIÓN REGIONAL**

Tabla 1. Puntaje promedio del estudiantado de la dirección regional educativa

| Componente        | Dirección regional | Nacional |
|-------------------|--------------------|----------|
| Español           | 60,81              | 62,71    |
| Estudios Sociales | 62,10              | 63,97    |
| Matemáticas       | 52,50              | 49,92    |
| Ciencias          | 51,05              | 49,76    |
| Educación Cívica  | 71,27              | 71,01    |

Tabla 2. Puntaje promedio del estudiantado de la dirección regional educativa, según sexo

| Componente        | Hombres | Mujeres |
|-------------------|---------|---------|
| Español           | 58,59   | 62,00   |
| Estudios Sociales | 63,07   | 61,58   |
| Matemáticas       | 52,88   | 52,30   |
| Ciencias          | 50,81   | 51,19   |
| Educación Cívica  | 72,18   | 70,77   |

Tabla 3. Puntaje promedio del estudiantado de la dirección regional educativa, según zona

| Componente        | Urbano | Rural |
|-------------------|--------|-------|
| Español           | 58,99  | 61,68 |
| Estudios Sociales | 61,81  | 62,24 |
| Matemáticas       | 46,64  | 55,32 |
| Ciencias          | 50,19  | 51,47 |
| Educación Cívica  | 67,69  | 72,99 |



PRUEBA NACIONAL ESTANDARIZADA  
INFORME REGIONAL - APLICACIÓN SUMATIVA 2025  
**SECUNDARIA NOCTURNO**

Tabla 4. Puntaje promedio del estudiantado de la dirección regional educativa, según tipo de institución

| Componente        | Público | Privado |
|-------------------|---------|---------|
| Español           | 60,81   |         |
| Estudios Sociales | 62,10   |         |
| Matemáticas       | 52,50   |         |
| Ciencias          | 51,05   |         |
| Educación Cívica  | 71,27   |         |



PRUEBA NACIONAL ESTANDARIZADA  
INFORME REGIONAL - APLICACIÓN SUMATIVA 2025  
**SECUNDARIA NOCTURNO**

## INFORMACIÓN POR COMPONENTE Y CIRCUITO

Tabla 5: Porcentaje promedio del estudiantado de cada circuito de la dirección regional educativa en el componente de Español

Promedio nacional: 62,71

Promedio regional: 60,81

| Circuito | Porcentaje promedio |
|----------|---------------------|
| 01       | 59,63               |
| 03       | 57,00               |
| 04       | 64,85               |
| 05       | 61,43               |
| 06       | 54,09               |
| 08       | 63,22               |

Tabla 6: Porcentaje promedio del estudiantado de cada circuito de la dirección regional educativa en el componente de Estudios Sociales

Promedio nacional: 63,97

Promedio regional: 62,10

| Circuito | Porcentaje promedio |
|----------|---------------------|
| 01       | 61,50               |
| 03       | 59,79               |
| 04       | 64,05               |
| 05       | 60,85               |
| 06       | 56,64               |
| 08       | 67,84               |



PRUEBA NACIONAL ESTANDARIZADA  
INFORME REGIONAL - APLICACIÓN SUMATIVA 2025  
**SECUNDARIA NOCTURNO**

Tabla 7: Porcentaje promedio del estudiantado de cada circuito de la dirección regional educativa en el componente de Matemáticas

Promedio nacional: 49,92

Promedio regional: 52,50

| Circuito | Porcentaje promedio |
|----------|---------------------|
| 01       | 44,97               |
| 03       | 78,38               |
| 04       | 46,65               |
| 05       | 52,96               |
| 06       | 39,94               |
| 08       | 59,62               |

Tabla 8: Porcentaje promedio del estudiantado de cada circuito de la dirección regional educativa en el componente de Ciencias

Promedio nacional: 49,76

Promedio regional: 51,05

| Circuito | Porcentaje promedio |
|----------|---------------------|
| 01       | 42,35               |
| 03       | 61,33               |
| 04       | 49,57               |
| 05       | 56,09               |
| 06       | 43,55               |
| 08       | 53,32               |



PRUEBA NACIONAL ESTANDARIZADA  
INFORME REGIONAL - APLICACIÓN SUMATIVA 2025  
**SECUNDARIA NOCTURNO**

Tabla 9: Porcentaje promedio del estudiantado de cada circuito de la dirección regional educativa en el componente de Educación Cívica

Promedio nacional: 71,01

Promedio regional: 71,27

| Circuito | Porcentaje promedio |
|----------|---------------------|
| 01       | 68,14               |
| 03       | 70,72               |
| 04       | 68,85               |
| 05       | 72,36               |
| 06       | 59,39               |
| 08       | 82,07               |



PRUEBA NACIONAL ESTANDARIZADA  
INFORME REGIONAL - APLICACIÓN SUMATIVA 2025  
**SECUNDARIA NOCTURNO**

**INFORMACIÓN POR CENTRO EDUCATIVO Y COMPONENTE**

Porcentaje de acierto por aprendizaje por centro educativo, según dirección regional educativa en el componente de Español

Centro educativo: IPEC PUNTARENAS-EL PROGRESO

Porcentaje de aciertos:

| Porcentaje de centro educativo | Porcentaje regional | Porcentaje nacional |
|--------------------------------|---------------------|---------------------|
| 61,32                          | 60,08               | 62,00               |

Porcentaje por aprendizaje:

| Aprendizajes   | Porcentaje de centro educativo | Porcentaje regional | Porcentaje nacional |
|--|--------------------------------|---------------------|---------------------|
| IDENTIFICA INFORMACION EN TEXTOS LITERARIOS A PARTIR DE LA REORGANIZACION DE LA COMPRESION LITERAL.  | 61,11                          | 63,30               | 65,01               |
| IDENTIFICA INFORMACION EN TEXTOS NO LITERARIOS A PARTIR DE LA REORGANIZACION DE LA COMPRESION LITER  | 75,93                          | 69,25               | 71,20               |
| RECONOCE EL TIPO DE SOCIEDAD REPRESENTADA POR EL TEXTO LITERARIO.                                    | 63,89                          | 56,35               | 59,47               |
| INFIERE LA POSICION DEL TEXTO LITERARIO ANTE EL MUNDO MOSTRADO.                                      | 72,22                          | 57,19               | 58,18               |
| INTERPRETA LA POSICION DEL TEXTO NO LITERARIO ANTE EL MUNDO REPRESENTADO.                            | 55,56                          | 62,92               | 65,30               |
| RECONOCE EL TIPO DE SOCIEDAD PRESENTE EN EL TEXTO NO LITERARIO.                                      | 66,67                          | 60,11               | 60,93               |
| INTERPRETA, EN TEXTOS LITERARIOS, LOS RECURSOS RETORICOS COMO APORTES A LA SIGNIFICACION INTRATEXTUA | 58,33                          | 69,04               | 69,80               |
| INFIERE EL COMPONENTE SEMANTICO (IMPLICITO) EN UN TEXTO NO LITERARIO.                                | 50,00                          | 48,71               | 51,54               |
| INFIERE LAS IMPLICACIONES DEL PENSAMIENTO SOCIAL DERIVADAS DEL TEXTO LITERARIO.                      | 48,15                          | 53,86               | 56,54               |



PRUEBA NACIONAL ESTANDARIZADA  
INFORME REGIONAL - APLICACIÓN SUMATIVA 2025  
**SECUNDARIA NOCTURNO**

Porcentaje de acierto por aprendizaje por centro educativo, según dirección regional educativa en el componente de Estudios Sociales

Centro educativo: IPEC PUNTARENAS-EL PROGRESO

Porcentaje de aciertos:

| Porcentaje de centro educativo | Porcentaje regional | Porcentaje nacional |
|--------------------------------|---------------------|---------------------|
| 74,52                          | 60,45               | 62,22               |

Porcentaje por aprendizaje:

| Aprendizajes   | Porcentaje de centro educativo | Porcentaje regional | Porcentaje nacional |
|--|--------------------------------|---------------------|---------------------|
| LA SOCIEDAD CONTEMPORANEA: PROCESOS HISTORICOS, GEOPOLITICOS Y POBLACIONALES A ESCALA GLOBAL DESDE E | 76,44                          | 68,10               | 69,70               |
| LA SOCIEDAD CONTEMPORANEA: LA INTERDEPENDENCIA E INTERCONEXION GLOBAL Y LOS PROCESOS HISTORICOS QUE  | 72,59                          | 52,79               | 54,74               |

Porcentaje de acierto por aprendizaje por centro educativo, según dirección regional educativa en el componente de Matemáticas

Centro educativo: IPEC PUNTARENAS-EL PROGRESO

Porcentaje de aciertos:

| Porcentaje de centro educativo | Porcentaje regional | Porcentaje nacional |
|--------------------------------|---------------------|---------------------|
| 46,00                          | 51,60               | 48,53               |

Porcentaje por aprendizaje:

| Aprendizajes               | Porcentaje de centro educativo | Porcentaje regional | Porcentaje nacional |
|----------------------------|--------------------------------|---------------------|---------------------|
| GEOMETRIA                  | 52,78                          | 54,27               | 48,79               |
| RELACIONES Y ALGEBRA       | 43,00                          | 52,85               | 51,84               |
| ESTADISTICA Y PROBABILIDAD | 42,22                          | 47,69               | 44,97               |

Porcentaje de acierto por aprendizaje por centro educativo, según dirección regional educativa en el componente de Ciencias



PRUEBA NACIONAL ESTANDARIZADA  
INFORME REGIONAL - APLICACIÓN SUMATIVA 2025  
**SECUNDARIA NOCTURNO**

Centro educativo: IPEC PUNTARENAS-EL PROGRESO

Porcentaje de aciertos:

| Porcentaje de centro educativo | Porcentaje regional | Porcentaje nacional |
|--------------------------------|---------------------|---------------------|
| <b>41,20</b>                   | 47,07               | 49,11               |

Porcentaje por aprendizaje:

| Aprendizajes                                    | Porcentaje de centro educativo | Porcentaje regional | Porcentaje nacional |
|---|--------------------------------|---------------------|---------------------|
| SISTEMAS BIOLÓGICOS                             | <b>55,56</b>                   | 64,05               | 65,54               |
| CARACTERÍSTICAS E INTERRELACIONES POBLACIONALES | <b>51,85</b>                   | 55,41               | 53,72               |
| EQUILIBRIO ECOLÓGICO                            | <b>72,22</b>                   | 60,45               | 62,33               |
| GENÉTICA  | <b>29,63</b>                   | 45,98               | 46,35               |
| EVOLUCIÓN                                       | <b>38,89</b>                   | 54,82               | 58,22               |
| LA MATERIA BASE DEL UNIVERSO                    | <b>44,44</b>                   | 54,02               | 56,93               |
| LA MATERIA EN SU INTERIOR                       | <b>22,22</b>                   | 33,52               | 34,49               |
| TRANSFORMACIONES DE LA MATERIA                  | <b>16,67</b>                   | 33,76               | 32,01               |
| DISOLUCIONES                                    | <b>40,74</b>                   | 39,55               | 44,34               |
| MAGNITUDES FÍSICAS                              | <b>44,44</b>                   | 57,88               | 62,43               |
| MOVIMIENTO DE LOS CUERPOS                       | <b>37,04</b>                   | 53,38               | 52,58               |
| LEYES DE NEWTON                                 | <b>50,00</b>                   | 36,17               | 36,38               |
| GRAVITACIÓN UNIVERSAL.                          | <b>44,44</b>                   | 37,94               | 38,74               |
| TRABAJO Y ENERGÍA                               | <b>33,33</b>                   | 45,77               | 47,84               |
| HIDROSTÁTICA                                    | <b>33,33</b>                   | 30,23               | 34,35               |
| ELECTROSTÁTICA                                  | <b>44,44</b>                   | 50,16               | 59,50               |



PRUEBA NACIONAL ESTANDARIZADA  
INFORME REGIONAL - APLICACIÓN SUMATIVA 2025  
**SECUNDARIA NOCTURNO**

Porcentaje de acierto por aprendizaje por centro educativo, según dirección regional educativa en el componente de Educación Cívica

Centro educativo: IPEC PUNTARENAS-EL PROGRESO

Porcentaje de aciertos:

| Porcentaje de centro educativo | Porcentaje regional | Porcentaje nacional |
|--------------------------------|---------------------|---------------------|
| <b>75,06</b>                   | 73,00               | 72,92               |

Porcentaje por aprendizaje:

| Aprendizajes  | Porcentaje de centro educativo | Porcentaje regional | Porcentaje nacional |
|---|--------------------------------|---------------------|---------------------|
| LOS REGIMENES POLITICOS   | <b>70,09</b>                   | 68,54               | 68,93               |
| ORGANIZACION Y FUNCIONAMIENTO DEL REGIMEN POLITICO DEMOCRATICO COSTARRICENSE. | <b>85,71</b>                   | 78,83               | 80,08               |
| SISTEMA ELECTORAL DE COSTA RICA   | <b>63,89</b>                   | 64,38               | 62,14               |
| EL ESTADO COSTARRICENSE GARANTE DE LA IGUALDAD DE OPORTUNIDADES               | <b>80,56</b>                   | 80,26               | 80,51               |



PRUEBA NACIONAL ESTANDARIZADA  
INFORME REGIONAL - APLICACIÓN SUMATIVA 2025  
**SECUNDARIA NOCTURNO**

Porcentaje de acierto por aprendizaje por centro educativo, según dirección regional educativa en el componente de Español

Centro educativo: CONED (ESPARZA)

Porcentaje de aciertos:

| Porcentaje de centro educativo | Porcentaje regional | Porcentaje nacional |
|--------------------------------|---------------------|---------------------|
| 62,34                          | 60,08               | 62,00               |

Porcentaje por aprendizaje:

| Aprendizajes   | Porcentaje de centro educativo | Porcentaje regional | Porcentaje nacional |
|--|--------------------------------|---------------------|---------------------|
| IDENTIFICA INFORMACION EN TEXTOS LITERARIOS A PARTIR DE LA REORGANIZACION DE LA COMPRESION LITERAL.  | 63,46                          | 63,30               | 65,01               |
| IDENTIFICA INFORMACION EN TEXTOS NO LITERARIOS A PARTIR DE LA REORGANIZACION DE LA COMPRESION LITER  | 72,44                          | 69,25               | 71,20               |
| RECONOCE EL TIPO DE SOCIEDAD REPRESENTADA POR EL TEXTO LITERARIO.                                    | 53,85                          | 56,35               | 59,47               |
| INFIERE LA POSICION DEL TEXTO LITERARIO ANTE EL MUNDO MOSTRADO.                                      | 58,65                          | 57,19               | 58,18               |
| INTERPRETA LA POSICION DEL TEXTO NO LITERARIO ANTE EL MUNDO REPRESENTADO.                            | 66,15                          | 62,92               | 65,30               |
| RECONOCE EL TIPO DE SOCIEDAD PRESENTE EN EL TEXTO NO LITERARIO.                                      | 66,35                          | 60,11               | 60,93               |
| INTERPRETA, EN TEXTOS LITERARIOS, LOS RECURSOS RETORICOS COMO APORTES A LA SIGNIFICACION INTRATEXTUA | 71,15                          | 69,04               | 69,80               |
| INFIERE EL COMPONENTE SEMANTICO (IMPLICITO) EN UN TEXTO NO LITERARIO.                                | 46,15                          | 48,71               | 51,54               |
| INFIERE LAS IMPLICACIONES DEL PENSAMIENTO SOCIAL DERIVADAS DEL TEXTO LITERARIO.                      | 62,82                          | 53,86               | 56,54               |



PRUEBA NACIONAL ESTANDARIZADA  
INFORME REGIONAL - APLICACIÓN SUMATIVA 2025  
**SECUNDARIA NOCTURNO**

Porcentaje de acierto por aprendizaje por centro educativo, según dirección regional educativa en el componente de Estudios Sociales

Centro educativo: CONED (ESPARZA)

Porcentaje de aciertos:

| Porcentaje de centro educativo | Porcentaje regional | Porcentaje nacional |
|--------------------------------|---------------------|---------------------|
| <b>67,57</b>                   | 60,45               | 62,22               |

Porcentaje por aprendizaje:

| Aprendizajes   | Porcentaje de centro educativo | Porcentaje regional | Porcentaje nacional |
|--|--------------------------------|---------------------|---------------------|
| LA SOCIEDAD CONTEMPORANEA: PROCESOS HISTORICOS, GEOPOLITICOS Y POBLACIONALES A ESCALA GLOBAL DESDE E | <b>74,62</b>                   | 68,10               | 69,70               |
| LA SOCIEDAD CONTEMPORANEA: LA INTERDEPENDENCIA E INTERCONEXION GLOBAL Y LOS PROCESOS HISTORICOS QUE  | <b>60,51</b>                   | 52,79               | 54,74               |

Porcentaje de acierto por aprendizaje por centro educativo, según dirección regional educativa en el componente de Matemáticas

Centro educativo: CONED (ESPARZA)

Porcentaje de aciertos:

| Porcentaje de centro educativo | Porcentaje regional | Porcentaje nacional |
|--------------------------------|---------------------|---------------------|
| <b>65,91</b>                   | 51,60               | 48,53               |

Porcentaje por aprendizaje:

| Aprendizajes               | Porcentaje de centro educativo | Porcentaje regional | Porcentaje nacional |
|----------------------------|--------------------------------|---------------------|---------------------|
| GEOMETRIA                  | <b>58,97</b>                   | 54,27               | 48,79               |
| RELACIONES Y ALGEBRA       | <b>63,38</b>                   | 52,85               | 51,84               |
| ESTADISTICA Y PROBABILIDAD | <b>75,38</b>                   | 47,69               | 44,97               |



PRUEBA NACIONAL ESTANDARIZADA  
INFORME REGIONAL - APLICACIÓN SUMATIVA 2025  
**SECUNDARIA NOCTURNO**

Porcentaje de acierto por aprendizaje por centro educativo, según dirección regional educativa en el componente de Biología

Centro educativo: CONED (ESPARZA)

Porcentaje de aciertos:

| Porcentaje de centro educativo | Porcentaje regional | Porcentaje nacional |
|--------------------------------|---------------------|---------------------|
| 64,44                          | 71,80               | 63,68               |

Porcentaje por aprendizaje:

| Aprendizajes                                    | Porcentaje de centro educativo | Porcentaje regional | Porcentaje nacional |
|---|--------------------------------|---------------------|---------------------|
| SISTEMAS BIOLÓGICOS                             | 58,33                          | 68,08               | 66,22               |
| CARACTERÍSTICAS E INTERRELACIONES POBLACIONALES | 68,75                          | 73,27               | 68,84               |
| EQUILIBRIO ECOLÓGICO                            | 84,62                          | 85,64               | 74,51               |
| GENÉTICA  | 58,12                          | 68,72               | 53,33               |
| EVOLUCIÓN                                       | 52,40                          | 63,27               | 55,50               |



PRUEBA NACIONAL ESTANDARIZADA  
INFORME REGIONAL - APLICACIÓN SUMATIVA 2025  
**SECUNDARIA NOCTURNO**

Porcentaje de acierto por aprendizaje por centro educativo, según dirección regional educativa en el componente de Educación Cívica

Centro educativo: CONED (ESPARZA)

Porcentaje de aciertos:

| Porcentaje de centro educativo | Porcentaje regional | Porcentaje nacional |
|--------------------------------|---------------------|---------------------|
| 90,58                          | 73,00               | 72,92               |

Porcentaje por aprendizaje:

| Aprendizajes  | Porcentaje de centro educativo | Porcentaje regional | Porcentaje nacional |
|---|--------------------------------|---------------------|---------------------|
| LOS REGIMENES POLITICOS   | 91,72                          | 68,54               | 68,93               |
| ORGANIZACION Y FUNCIONAMIENTO DEL REGIMEN POLITICO DEMOCRATICO COSTARRICENSE. | 91,76                          | 78,83               | 80,08               |
| SISTEMA ELECTORAL DE COSTA RICA   | 86,54                          | 64,38               | 62,14               |
| EL ESTADO COSTARRICENSE GARANTE DE LA IGUALDAD DE OPORTUNIDADES               | 92,31                          | 80,26               | 80,51               |



PRUEBA NACIONAL ESTANDARIZADA  
INFORME REGIONAL - APLICACIÓN SUMATIVA 2025  
**SECUNDARIA NOCTURNO**

Porcentaje de acierto por aprendizaje por centro educativo, según dirección regional educativa en el componente de Español

Centro educativo: CONED (PUNTARENAS)

Porcentaje de aciertos:

| Porcentaje de centro educativo | Porcentaje regional | Porcentaje nacional |
|--------------------------------|---------------------|---------------------|
| <b>70,91</b>                   | 60,08               | 62,00               |

Porcentaje por aprendizaje:

| Aprendizajes   | Porcentaje de centro educativo | Porcentaje regional | Porcentaje nacional |
|--|--------------------------------|---------------------|---------------------|
| IDENTIFICA INFORMACION EN TEXTOS LITERARIOS A PARTIR DE LA REORGANIZACION DE LA COMPRESION LITERAL.  | <b>78,63</b>                   | 63,30               | 65,01               |
| IDENTIFICA INFORMACION EN TEXTOS NO LITERARIOS A PARTIR DE LA REORGANIZACION DE LA COMPRESION LITER  | <b>79,49</b>                   | 69,25               | 71,20               |
| RECONOCE EL TIPO DE SOCIEDAD REPRESENTADA POR EL TEXTO LITERARIO.                                    | <b>69,87</b>                   | 56,35               | 59,47               |
| INFIERE LA POSICION DEL TEXTO LITERARIO ANTE EL MUNDO MOSTRADO.                                      | <b>73,72</b>                   | 57,19               | 58,18               |
| INTERPRETA LA POSICION DEL TEXTO NO LITERARIO ANTE EL MUNDO REPRESENTADO.                            | <b>75,38</b>                   | 62,92               | 65,30               |
| RECONOCE EL TIPO DE SOCIEDAD PRESENTE EN EL TEXTO NO LITERARIO.                                      | <b>69,23</b>                   | 60,11               | 60,93               |
| INTERPRETA, EN TEXTOS LITERARIOS, LOS RECURSOS RETORICOS COMO APORTES A LA SIGNIFICACION INTRATEXTUA | <b>76,92</b>                   | 69,04               | 69,80               |
| INFIERE EL COMPONENTE SEMANTICO (IMPLICITO) EN UN TEXTO NO LITERARIO.                                | <b>52,56</b>                   | 48,71               | 51,54               |
| INFIERE LAS IMPLICACIONES DEL PENSAMIENTO SOCIAL DERIVADAS DEL TEXTO LITERARIO.                      | <b>62,39</b>                   | 53,86               | 56,54               |



PRUEBA NACIONAL ESTANDARIZADA  
INFORME REGIONAL - APLICACIÓN SUMATIVA 2025  
**SECUNDARIA NOCTURNO**

Porcentaje de acierto por aprendizaje por centro educativo, según dirección regional educativa en el componente de Estudios Sociales

Centro educativo: CONED (PUNTARENAS)

Porcentaje de aciertos:

| Porcentaje de centro educativo | Porcentaje regional | Porcentaje nacional |
|--------------------------------|---------------------|---------------------|
| <b>60,99</b>                   | 60,45               | 62,22               |

Porcentaje por aprendizaje:

| Aprendizajes   | Porcentaje de centro educativo | Porcentaje regional | Porcentaje nacional |
|--|--------------------------------|---------------------|---------------------|
| LA SOCIEDAD CONTEMPORANEA: PROCESOS HISTORICOS, GEOPOLITICOS Y POBLACIONALES A ESCALA GLOBAL DESDE E | <b>70,87</b>                   | 68,10               | 69,70               |
| LA SOCIEDAD CONTEMPORANEA: LA INTERDEPENDENCIA E INTERCONEXION GLOBAL Y LOS PROCESOS HISTORICOS QUE  | <b>51,11</b>                   | 52,79               | 54,74               |

Porcentaje de acierto por aprendizaje por centro educativo, según dirección regional educativa en el componente de Matemáticas

Centro educativo: CONED (PUNTARENAS)

Porcentaje de aciertos:

| Porcentaje de centro educativo | Porcentaje regional | Porcentaje nacional |
|--------------------------------|---------------------|---------------------|
| <b>84,14</b>                   | 51,60               | 48,53               |

Porcentaje por aprendizaje:

| Aprendizajes               | Porcentaje de centro educativo | Porcentaje regional | Porcentaje nacional |
|----------------------------|--------------------------------|---------------------|---------------------|
| GEOMETRIA                  | <b>85,47</b>                   | 54,27               | 48,79               |
| RELACIONES Y ALGEBRA       | <b>80,27</b>                   | 52,85               | 51,84               |
| ESTADISTICA Y PROBABILIDAD | <b>86,67</b>                   | 47,69               | 44,97               |



PRUEBA NACIONAL ESTANDARIZADA  
INFORME REGIONAL - APLICACIÓN SUMATIVA 2025  
**SECUNDARIA NOCTURNO**

Porcentaje de acierto por aprendizaje por centro educativo, según dirección regional educativa en el componente de Biología

Centro educativo: CONED (PUNTARENAS)

Porcentaje de aciertos:

| Porcentaje de centro educativo | Porcentaje regional | Porcentaje nacional |
|--------------------------------|---------------------|---------------------|
| <b>76,69</b>                   | 71,80               | 63,68               |

Porcentaje por aprendizaje:

| Aprendizajes                                    | Porcentaje de centro educativo | Porcentaje regional | Porcentaje nacional |
|---|--------------------------------|---------------------|---------------------|
| SISTEMAS BIOLÓGICOS                             | <b>74,57</b>                   | 68,08               | 66,22               |
| CARACTERÍSTICAS E INTERRELACIONES POBLACIONALES | <b>76,28</b>                   | 73,27               | 68,84               |
| EQUILIBRIO ECOLÓGICO                            | <b>86,32</b>                   | 85,64               | 74,51               |
| GENÉTICA  | <b>75,78</b>                   | 68,72               | 53,33               |
| EVOLUCIÓN                                       | <b>70,51</b>                   | 63,27               | 55,50               |



PRUEBA NACIONAL ESTANDARIZADA  
INFORME REGIONAL - APLICACIÓN SUMATIVA 2025  
**SECUNDARIA NOCTURNO**

Porcentaje de acierto por aprendizaje por centro educativo, según dirección regional educativa en el componente de Educación Cívica

Centro educativo: CONED (PUNTARENAS)

Porcentaje de aciertos:

| Porcentaje de centro educativo | Porcentaje regional | Porcentaje nacional |
|--------------------------------|---------------------|---------------------|
| <b>81,50</b>                   | 73,00               | 72,92               |

Porcentaje por aprendizaje:

| Aprendizajes  | Porcentaje de centro educativo | Porcentaje regional | Porcentaje nacional |
|---|--------------------------------|---------------------|---------------------|
| LOS REGIMENES POLITICOS   | <b>78,11</b>                   | 68,54               | 68,93               |
| ORGANIZACION Y FUNCIONAMIENTO DEL REGIMEN POLITICO DEMOCRATICO COSTARRICENSE. | <b>85,71</b>                   | 78,83               | 80,08               |
| SISTEMA ELECTORAL DE COSTA RICA   | <b>73,72</b>                   | 64,38               | 62,14               |
| EL ESTADO COSTARRICENSE GARANTE DE LA IGUALDAD DE OPORTUNIDADES               | <b>88,46</b>                   | 80,26               | 80,51               |



PRUEBA NACIONAL ESTANDARIZADA  
INFORME REGIONAL - APLICACIÓN SUMATIVA 2025  
**SECUNDARIA NOCTURNO**

Porcentaje de acierto por aprendizaje por centro educativo, según dirección regional educativa en el componente de Español

Centro educativo: CINDEA JUDAS

Porcentaje de aciertos:

| Porcentaje de centro educativo | Porcentaje regional | Porcentaje nacional |
|--------------------------------|---------------------|---------------------|
| <b>53,61</b>                   | 60,08               | 62,00               |

Porcentaje por aprendizaje:

| Aprendizajes   | Porcentaje de centro educativo | Porcentaje regional | Porcentaje nacional |
|--|--------------------------------|---------------------|---------------------|
| IDENTIFICA INFORMACION EN TEXTOS LITERARIOS A PARTIR DE LA REORGANIZACION DE LA COMPRESION LITERAL.  | <b>60,61</b>                   | 63,30               | 65,01               |
| IDENTIFICA INFORMACION EN TEXTOS NO LITERARIOS A PARTIR DE LA REORGANIZACION DE LA COMPRESION LITER  | <b>62,88</b>                   | 69,25               | 71,20               |
| RECONOCE EL TIPO DE SOCIEDAD REPRESENTADA POR EL TEXTO LITERARIO.                                    | <b>39,77</b>                   | 56,35               | 59,47               |
| INFIERE LA POSICION DEL TEXTO LITERARIO ANTE EL MUNDO MOSTRADO.                                      | <b>51,14</b>                   | 57,19               | 58,18               |
| INTERPRETA LA POSICION DEL TEXTO NO LITERARIO ANTE EL MUNDO REPRESENTADO.                            | <b>60,91</b>                   | 62,92               | 65,30               |
| RECONOCE EL TIPO DE SOCIEDAD PRESENTE EN EL TEXTO NO LITERARIO.                                      | <b>54,55</b>                   | 60,11               | 60,93               |
| INTERPRETA, EN TEXTOS LITERARIOS, LOS RECURSOS RETORICOS COMO APORTES A LA SIGNIFICACION INTRATEXTUA | <b>68,18</b>                   | 69,04               | 69,80               |
| INFIERE EL COMPONENTE SEMANTICO (IMPLICITO) EN UN TEXTO NO LITERARIO.                                | <b>46,59</b>                   | 48,71               | 51,54               |
| INFIERE LAS IMPLICACIONES DEL PENSAMIENTO SOCIAL DERIVADAS DEL TEXTO LITERARIO.                      | <b>37,88</b>                   | 53,86               | 56,54               |



PRUEBA NACIONAL ESTANDARIZADA  
INFORME REGIONAL - APLICACIÓN SUMATIVA 2025  
**SECUNDARIA NOCTURNO**

Porcentaje de acierto por aprendizaje por centro educativo, según dirección regional educativa en el componente de Estudios Sociales

Centro educativo: CINDEA JUDAS

Porcentaje de aciertos:

| Porcentaje de centro educativo | Porcentaje regional | Porcentaje nacional |
|--------------------------------|---------------------|---------------------|
| 58,58                          | 60,45               | 62,22               |

Porcentaje por aprendizaje:

| Aprendizajes   | Porcentaje de centro educativo | Porcentaje regional | Porcentaje nacional |
|--|--------------------------------|---------------------|---------------------|
| LA SOCIEDAD CONTEMPORANEA: PROCESOS HISTORICOS, GEOPOLITICOS Y POBLACIONALES A ESCALA GLOBAL DESDE E | 67,45                          | 68,10               | 69,70               |
| LA SOCIEDAD CONTEMPORANEA: LA INTERDEPENDENCIA E INTERCONEXION GLOBAL Y LOS PROCESOS HISTORICOS QUE  | 49,70                          | 52,79               | 54,74               |

Porcentaje de acierto por aprendizaje por centro educativo, según dirección regional educativa en el componente de Matemáticas

Centro educativo: CINDEA JUDAS

Porcentaje de aciertos:

| Porcentaje de centro educativo | Porcentaje regional | Porcentaje nacional |
|--------------------------------|---------------------|---------------------|
| 95,08                          | 51,60               | 48,53               |

Porcentaje por aprendizaje:

| Aprendizajes               | Porcentaje de centro educativo | Porcentaje regional | Porcentaje nacional |
|----------------------------|--------------------------------|---------------------|---------------------|
| GEOMETRIA                  | 95,83                          | 54,27               | 48,79               |
| RELACIONES Y ALGEBRA       | 90,32                          | 52,85               | 51,84               |
| ESTADISTICA Y PROBABILIDAD | 99,09                          | 47,69               | 44,97               |

Porcentaje de acierto por aprendizaje por centro educativo, según dirección regional educativa en el componente de Ciencias



PRUEBA NACIONAL ESTANDARIZADA  
INFORME REGIONAL - APLICACIÓN SUMATIVA 2025  
**SECUNDARIA NOCTURNO**

Centro educativo: CINDEA JUDAS

Porcentaje de aciertos:

| Porcentaje de centro educativo | Porcentaje regional | Porcentaje nacional |
|--------------------------------|---------------------|---------------------|
| <b>77,89</b>                   | 47,07               | 49,11               |

Porcentaje por aprendizaje:

| Aprendizajes                                    | Porcentaje de centro educativo | Porcentaje regional | Porcentaje nacional |
|---|--------------------------------|---------------------|---------------------|
| SISTEMAS BIOLÓGICOS                             | <b>86,36</b>                   | 64,05               | 65,54               |
| CARACTERÍSTICAS E INTERRELACIONES POBLACIONALES | <b>98,48</b>                   | 55,41               | 53,72               |
| EQUILIBRIO ECOLÓGICO                            | <b>93,18</b>                   | 60,45               | 62,33               |
| GENÉTICA  | <b>81,82</b>                   | 45,98               | 46,35               |
| EVOLUCIÓN                                       | <b>100,00</b>                  | 54,82               | 58,22               |
| LA MATERIA BASE DEL UNIVERSO                    | <b>53,41</b>                   | 54,02               | 56,93               |
| LA MATERIA EN SU INTERIOR                       | <b>71,59</b>                   | 33,52               | 34,49               |
| TRANSFORMACIONES DE LA MATERIA                  | <b>65,91</b>                   | 33,76               | 32,01               |
| DISOLUCIONES                                    | <b>74,24</b>                   | 39,55               | 44,34               |
| MAGNITUDES FÍSICAS                              | <b>100,00</b>                  | 57,88               | 62,43               |
| MOVIMIENTO DE LOS CUERPOS                       | <b>96,97</b>                   | 53,38               | 52,58               |
| LEYES DE NEWTON                                 | <b>68,18</b>                   | 36,17               | 36,38               |
| GRAVITACIÓN UNIVERSAL.                          | <b>95,45</b>                   | 37,94               | 38,74               |
| TRABAJO Y ENERGÍA                               | <b>92,42</b>                   | 45,77               | 47,84               |
| HIDROSTÁTICA                                    | <b>22,73</b>                   | 30,23               | 34,35               |
| ELECTROSTÁTICA                                  | <b>45,45</b>                   | 50,16               | 59,50               |



PRUEBA NACIONAL ESTANDARIZADA  
INFORME REGIONAL - APLICACIÓN SUMATIVA 2025  
**SECUNDARIA NOCTURNO**

Porcentaje de acierto por aprendizaje por centro educativo, según dirección regional educativa en el componente de Educación Cívica

Centro educativo: CINDEA JUDAS

Porcentaje de aciertos:

| Porcentaje de centro educativo | Porcentaje regional | Porcentaje nacional |
|--------------------------------|---------------------|---------------------|
| 69,10                          | 73,00               | 72,92               |

Porcentaje por aprendizaje:

| Aprendizajes  | Porcentaje de centro educativo | Porcentaje regional | Porcentaje nacional |
|---|--------------------------------|---------------------|---------------------|
| LOS REGIMENES POLITICOS   | 64,34                          | 68,54               | 68,93               |
| ORGANIZACION Y FUNCIONAMIENTO DEL REGIMEN POLITICO DEMOCRATICO COSTARRICENSE. | 75,32                          | 78,83               | 80,08               |
| SISTEMA ELECTORAL DE COSTA RICA   | 61,74                          | 64,38               | 62,14               |
| EL ESTADO COSTARRICENSE GARANTE DE LA IGUALDAD DE OPORTUNIDADES               | 75,00                          | 80,26               | 80,51               |



PRUEBA NACIONAL ESTANDARIZADA  
INFORME REGIONAL - APLICACIÓN SUMATIVA 2025  
**SECUNDARIA NOCTURNO**

Porcentaje de acierto por aprendizaje por centro educativo, según dirección regional educativa en el componente de Español

Centro educativo: NOCTURNO JOSE MARTI

Porcentaje de aciertos:

| Porcentaje de centro educativo | Porcentaje regional | Porcentaje nacional |
|--------------------------------|---------------------|---------------------|
| 54,66                          | 60,08               | 62,00               |

Porcentaje por aprendizaje:

| Aprendizajes   | Porcentaje de centro educativo | Porcentaje regional | Porcentaje nacional |
|--|--------------------------------|---------------------|---------------------|
| IDENTIFICA INFORMACION EN TEXTOS LITERARIOS A PARTIR DE LA REORGANIZACION DE LA COMPRESION LITERAL.  | 56,41                          | 63,30               | 65,01               |
| IDENTIFICA INFORMACION EN TEXTOS NO LITERARIOS A PARTIR DE LA REORGANIZACION DE LA COMPRESION LITER  | 67,31                          | 69,25               | 71,20               |
| RECONOCE EL TIPO DE SOCIEDAD REPRESENTADA POR EL TEXTO LITERARIO.                                    | 50,96                          | 56,35               | 59,47               |
| INFIERE LA POSICION DEL TEXTO LITERARIO ANTE EL MUNDO MOSTRADO.                                      | 48,08                          | 57,19               | 58,18               |
| INTERPRETA LA POSICION DEL TEXTO NO LITERARIO ANTE EL MUNDO REPRESENTADO.                            | 52,69                          | 62,92               | 65,30               |
| RECONOCE EL TIPO DE SOCIEDAD PRESENTE EN EL TEXTO NO LITERARIO.                                      | 52,40                          | 60,11               | 60,93               |
| INTERPRETA, EN TEXTOS LITERARIOS, LOS RECURSOS RETORICOS COMO APORTES A LA SIGNIFICACION INTRATEXTUA | 62,50                          | 69,04               | 69,80               |
| INFIERE EL COMPONENTE SEMANTICO (IMPLICITO) EN UN TEXTO NO LITERARIO.                                | 47,12                          | 48,71               | 51,54               |
| INFIERE LAS IMPLICACIONES DEL PENSAMIENTO SOCIAL DERIVADAS DEL TEXTO LITERARIO.                      | 54,49                          | 53,86               | 56,54               |



PRUEBA NACIONAL ESTANDARIZADA  
INFORME REGIONAL - APLICACIÓN SUMATIVA 2025  
**SECUNDARIA NOCTURNO**

Porcentaje de acierto por aprendizaje por centro educativo, según dirección regional educativa en el componente de Estudios Sociales

Centro educativo: NOCTURNO JOSE MARTI

Porcentaje de aciertos:

| Porcentaje de centro educativo | Porcentaje regional | Porcentaje nacional |
|--------------------------------|---------------------|---------------------|
| <b>57,98</b>                   | 60,45               | 62,22               |

Porcentaje por aprendizaje:

| Aprendizajes   | Porcentaje de centro educativo | Porcentaje regional | Porcentaje nacional |
|--|--------------------------------|---------------------|---------------------|
| LA SOCIEDAD CONTEMPORANEA: PROCESOS HISTORICOS, GEOPOLITICOS Y POBLACIONALES A ESCALA GLOBAL DESDE E | <b>65,68</b>                   | 68,10               | 69,70               |
| LA SOCIEDAD CONTEMPORANEA: LA INTERDEPENDENCIA E INTERCONEXION GLOBAL Y LOS PROCESOS HISTORICOS QUE  | <b>50,27</b>                   | 52,79               | 54,74               |

Porcentaje de acierto por aprendizaje por centro educativo, según dirección regional educativa en el componente de Matemáticas

Centro educativo: NOCTURNO JOSE MARTI

Porcentaje de aciertos:

| Porcentaje de centro educativo | Porcentaje regional | Porcentaje nacional |
|--------------------------------|---------------------|---------------------|
| <b>39,07</b>                   | 51,60               | 48,53               |

Porcentaje por aprendizaje:

| Aprendizajes               | Porcentaje de centro educativo | Porcentaje regional | Porcentaje nacional |
|----------------------------|--------------------------------|---------------------|---------------------|
| GEOMETRIA                  | <b>40,52</b>                   | 54,27               | 48,79               |
| RELACIONES Y ALGEBRA       | <b>42,97</b>                   | 52,85               | 51,84               |
| ESTADISTICA Y PROBABILIDAD | <b>33,73</b>                   | 47,69               | 44,97               |



PRUEBA NACIONAL ESTANDARIZADA  
INFORME REGIONAL - APLICACIÓN SUMATIVA 2025  
**SECUNDARIA NOCTURNO**

Porcentaje de acierto por aprendizaje por centro educativo, según dirección regional educativa en el componente de Énfasis en Biología

Centro educativo: NOCTURNO JOSE MARTI

Porcentaje de aciertos:

| Porcentaje de centro educativo | Porcentaje regional | Porcentaje nacional |
|--------------------------------|---------------------|---------------------|
| 45,76                          | 44,97               | 46,79               |

Porcentaje por aprendizaje:

| Aprendizajes                                    | Porcentaje de centro educativo | Porcentaje regional | Porcentaje nacional |
|---|--------------------------------|---------------------|---------------------|
| SISTEMAS BIOLÓGICOS                             | 55,56                          | 54,83               | 59,36               |
| CARACTERÍSTICAS E INTERRELACIONES POBLACIONALES | 50,00                          | 48,19               | 56,56               |
| EQUILIBRIO ECOLÓGICO                            | 70,59                          | 71,98               | 69,87               |
| GENÉTICA  | 44,12                          | 39,86               | 38,61               |
| EVOLUCIÓN                                       | 53,59                          | 53,14               | 49,27               |
| LA MATERIA BASE DEL UNIVERSO                    | 49,02                          | 49,64               | 54,33               |
| LA MATERIA EN SU INTERIOR                       | 26,96                          | 26,81               | 30,96               |
| TRANSFORMACIONES DE LA MATERIA                  | 26,47                          | 26,81               | 26,68               |
| MAGNITUDES FÍSICAS                              | 52,94                          | 47,83               | 59,83               |
| MOVIMIENTO DE LOS CUERPOS                       | 53,59                          | 48,31               | 49,00               |
| LEYES DE NEWTON                                 | 38,24                          | 38,41               | 33,07               |
| GRAVITACIÓN UNIVERSAL.                          | 25,49                          | 30,43               | 35,67               |
| TRABAJO Y ENERGÍA                               | 48,37                          | 48,31               | 45,07               |



PRUEBA NACIONAL ESTANDARIZADA  
INFORME REGIONAL - APLICACIÓN SUMATIVA 2025  
**SECUNDARIA NOCTURNO**

Porcentaje de acierto por aprendizaje por centro educativo, según dirección regional educativa en el componente de Educación Cívica

Centro educativo: NOCTURNO JOSE MARTI

Porcentaje de aciertos:

| Porcentaje de centro educativo | Porcentaje regional | Porcentaje nacional |
|--------------------------------|---------------------|---------------------|
| 64,04                          | 73,00               | 72,92               |

Porcentaje por aprendizaje:

| Aprendizajes  | Porcentaje de centro educativo | Porcentaje regional | Porcentaje nacional |
|---|--------------------------------|---------------------|---------------------|
| LOS REGIMENES POLITICOS   | 54,62                          | 68,54               | 68,93               |
| ORGANIZACION Y FUNCIONAMIENTO DEL REGIMEN POLITICO DEMOCRATICO COSTARRICENSE. | 74,29                          | 78,83               | 80,08               |
| SISTEMA ELECTORAL DE COSTA RICA   | 51,00                          | 64,38               | 62,14               |
| EL ESTADO COSTARRICENSE GARANTE DE LA IGUALDAD DE OPORTUNIDADES               | 76,25                          | 80,26               | 80,51               |



PRUEBA NACIONAL ESTANDARIZADA  
INFORME REGIONAL - APLICACIÓN SUMATIVA 2025  
**SECUNDARIA NOCTURNO**

Porcentaje de acierto por aprendizaje por centro educativo, según dirección regional educativa en el componente de Español

Centro educativo: NOCTURNO DE ESPARZA

Porcentaje de aciertos:

| Porcentaje de centro educativo | Porcentaje regional | Porcentaje nacional |
|--------------------------------|---------------------|---------------------|
| 59,73                          | 60,08               | 62,00               |

Porcentaje por aprendizaje:

| Aprendizajes   | Porcentaje de centro educativo | Porcentaje regional | Porcentaje nacional |
|--|--------------------------------|---------------------|---------------------|
| IDENTIFICA INFORMACION EN TEXTOS LITERARIOS A PARTIR DE LA REORGANIZACION DE LA COMPRESION LITERAL.  | 64,81                          | 63,30               | 65,01               |
| IDENTIFICA INFORMACION EN TEXTOS NO LITERARIOS A PARTIR DE LA REORGANIZACION DE LA COMPRESION LITER  | 74,07                          | 69,25               | 71,20               |
| RECONOCE EL TIPO DE SOCIEDAD REPRESENTADA POR EL TEXTO LITERARIO.                                    | 55,56                          | 56,35               | 59,47               |
| INFIERE LA POSICION DEL TEXTO LITERARIO ANTE EL MUNDO MOSTRADO.                                      | 48,61                          | 57,19               | 58,18               |
| INTERPRETA LA POSICION DEL TEXTO NO LITERARIO ANTE EL MUNDO REPRESENTADO.                            | 58,89                          | 62,92               | 65,30               |
| RECONOCE EL TIPO DE SOCIEDAD PRESENTE EN EL TEXTO NO LITERARIO.                                      | 73,61                          | 60,11               | 60,93               |
| INTERPRETA, EN TEXTOS LITERARIOS, LOS RECURSOS RETORICOS COMO APORTES A LA SIGNIFICACION INTRATEXTUA | 66,67                          | 69,04               | 69,80               |
| INFIERE EL COMPONENTE SEMANTICO (IMPLICITO) EN UN TEXTO NO LITERARIO.                                | 47,22                          | 48,71               | 51,54               |
| INFIERE LAS IMPLICACIONES DEL PENSAMIENTO SOCIAL DERIVADAS DEL TEXTO LITERARIO.                      | 48,15                          | 53,86               | 56,54               |



PRUEBA NACIONAL ESTANDARIZADA  
INFORME REGIONAL - APLICACIÓN SUMATIVA 2025  
**SECUNDARIA NOCTURNO**

Porcentaje de acierto por aprendizaje por centro educativo, según dirección regional educativa en el componente de Estudios Sociales

Centro educativo: NOCTURNO DE ESPARZA

Porcentaje de aciertos:

| Porcentaje de centro educativo | Porcentaje regional | Porcentaje nacional |
|--------------------------------|---------------------|---------------------|
| 62,45                          | 60,45               | 62,22               |

Porcentaje por aprendizaje:

| Aprendizajes   | Porcentaje de centro educativo | Porcentaje regional | Porcentaje nacional |
|--|--------------------------------|---------------------|---------------------|
| LA SOCIEDAD CONTEMPORANEA: PROCESOS HISTORICOS, GEOPOLITICOS Y POBLACIONALES A ESCALA GLOBAL DESDE E | 69,33                          | 68,10               | 69,70               |
| LA SOCIEDAD CONTEMPORANEA: LA INTERDEPENDENCIA E INTERCONEXION GLOBAL Y LOS PROCESOS HISTORICOS QUE  | 55,56                          | 52,79               | 54,74               |

Porcentaje de acierto por aprendizaje por centro educativo, según dirección regional educativa en el componente de Matemáticas

Centro educativo: NOCTURNO DE ESPARZA

Porcentaje de aciertos:

| Porcentaje de centro educativo | Porcentaje regional | Porcentaje nacional |
|--------------------------------|---------------------|---------------------|
| 39,16                          | 51,60               | 48,53               |

Porcentaje por aprendizaje:

| Aprendizajes               | Porcentaje de centro educativo | Porcentaje regional | Porcentaje nacional |
|----------------------------|--------------------------------|---------------------|---------------------|
| GEOMETRIA                  | 44,44                          | 54,27               | 48,79               |
| RELACIONES Y ALGEBRA       | 40,82                          | 52,85               | 51,84               |
| ESTADISTICA Y PROBABILIDAD | 32,22                          | 47,69               | 44,97               |



PRUEBA NACIONAL ESTANDARIZADA  
INFORME REGIONAL - APLICACIÓN SUMATIVA 2025  
**SECUNDARIA NOCTURNO**

Porcentaje de acierto por aprendizaje por centro educativo, según dirección regional educativa en el componente de Énfasis en Biología

Centro educativo: NOCTURNO DE ESPARZA

Porcentaje de aciertos:

| Porcentaje de centro educativo | Porcentaje regional | Porcentaje nacional |
|--------------------------------|---------------------|---------------------|
| 42,70                          | 44,97               | 46,79               |

Porcentaje por aprendizaje:

| Aprendizajes                                    | Porcentaje de centro educativo | Porcentaje regional | Porcentaje nacional |
|---|--------------------------------|---------------------|---------------------|
| SISTEMAS BIOLÓGICOS                             | 52,78                          | 54,83               | 59,36               |
| CARACTERÍSTICAS E INTERRELACIONES POBLACIONALES | 43,06                          | 48,19               | 56,56               |
| EQUILIBRIO ECOLÓGICO                            | 75,93                          | 71,98               | 69,87               |
| GENÉTICA  | 27,78                          | 39,86               | 38,61               |
| EVOLUCIÓN                                       | 51,85                          | 53,14               | 49,27               |
| LA MATERIA BASE DEL UNIVERSO                    | 51,39                          | 49,64               | 54,33               |
| LA MATERIA EN SU INTERIOR                       | 26,39                          | 26,81               | 30,96               |
| TRANSFORMACIONES DE LA MATERIA                  | 27,78                          | 26,81               | 26,68               |
| MAGNITUDES FÍSICAS                              | 33,33                          | 47,83               | 59,83               |
| MOVIMIENTO DE LOS CUERPOS                       | 33,33                          | 48,31               | 49,00               |
| LEYES DE NEWTON                                 | 38,89                          | 38,41               | 33,07               |
| GRAVITACIÓN UNIVERSAL.                          | 44,44                          | 30,43               | 35,67               |
| TRABAJO Y ENERGÍA                               | 48,15                          | 48,31               | 45,07               |



PRUEBA NACIONAL ESTANDARIZADA  
INFORME REGIONAL - APLICACIÓN SUMATIVA 2025  
**SECUNDARIA NOCTURNO**

Porcentaje de acierto por aprendizaje por centro educativo, según dirección regional educativa en el componente de Educación Cívica

Centro educativo: NOCTURNO DE ESPARZA

Porcentaje de aciertos:

| Porcentaje de centro educativo | Porcentaje regional | Porcentaje nacional |
|--------------------------------|---------------------|---------------------|
| 71,85                          | 73,00               | 72,92               |

Porcentaje por aprendizaje:

| Aprendizajes  | Porcentaje de centro educativo | Porcentaje regional | Porcentaje nacional |
|---|--------------------------------|---------------------|---------------------|
| LOS REGIMENES POLITICOS   | 65,81                          | 68,54               | 68,93               |
| ORGANIZACION Y FUNCIONAMIENTO DEL REGIMEN POLITICO DEMOCRATICO COSTARRICENSE. | 81,75                          | 78,83               | 80,08               |
| SISTEMA ELECTORAL DE COSTA RICA   | 59,26                          | 64,38               | 62,14               |
| EL ESTADO COSTARRICENSE GARANTE DE LA IGUALDAD DE OPORTUNIDADES               | 80,56                          | 80,26               | 80,51               |



PRUEBA NACIONAL ESTANDARIZADA  
INFORME REGIONAL - APLICACIÓN SUMATIVA 2025  
**SECUNDARIA NOCTURNO**

Porcentaje de acierto por aprendizaje por centro educativo, según dirección regional educativa en el componente de Español

Centro educativo: CINDEA MIRAMAR-PITAHAYA

Porcentaje de aciertos:

| Porcentaje de centro educativo | Porcentaje regional | Porcentaje nacional |
|--------------------------------|---------------------|---------------------|
| 67,18                          | 60,08               | 62,00               |

Porcentaje por aprendizaje:

| Aprendizajes   | Porcentaje de centro educativo | Porcentaje regional | Porcentaje nacional |
|--|--------------------------------|---------------------|---------------------|
| IDENTIFICA INFORMACION EN TEXTOS LITERARIOS A PARTIR DE LA REORGANIZACION DE LA COMPRESION LITERAL.  | 61,11                          | 63,30               | 65,01               |
| IDENTIFICA INFORMACION EN TEXTOS NO LITERARIOS A PARTIR DE LA REORGANIZACION DE LA COMPRESION LITER  | 83,33                          | 69,25               | 71,20               |
| RECONOCE EL TIPO DE SOCIEDAD REPRESENTADA POR EL TEXTO LITERARIO.                                    | 69,44                          | 56,35               | 59,47               |
| INFIERE LA POSICION DEL TEXTO LITERARIO ANTE EL MUNDO MOSTRADO.                                      | 55,56                          | 57,19               | 58,18               |
| INTERPRETA LA POSICION DEL TEXTO NO LITERARIO ANTE EL MUNDO REPRESENTADO.                            | 66,67                          | 62,92               | 65,30               |
| RECONOCE EL TIPO DE SOCIEDAD PRESENTE EN EL TEXTO NO LITERARIO.                                      | 61,11                          | 60,11               | 60,93               |
| INTERPRETA, EN TEXTOS LITERARIOS, LOS RECURSOS RETORICOS COMO APORTES A LA SIGNIFICACION INTRATEXTUA | 66,67                          | 69,04               | 69,80               |
| INFIERE EL COMPONENTE SEMANTICO (IMPLICITO) EN UN TEXTO NO LITERARIO.                                | 66,67                          | 48,71               | 51,54               |
| INFIERE LAS IMPLICACIONES DEL PENSAMIENTO SOCIAL DERIVADAS DEL TEXTO LITERARIO.                      | 74,07                          | 53,86               | 56,54               |



PRUEBA NACIONAL ESTANDARIZADA  
INFORME REGIONAL - APLICACIÓN SUMATIVA 2025  
**SECUNDARIA NOCTURNO**

Porcentaje de acierto por aprendizaje por centro educativo, según dirección regional educativa en el componente de Estudios Sociales

Centro educativo: CINDEA MIRAMAR-PITAHAYA

Porcentaje de aciertos:

| Porcentaje de centro educativo | Porcentaje regional | Porcentaje nacional |
|--------------------------------|---------------------|---------------------|
| 64,67                          | 60,45               | 62,22               |

Porcentaje por aprendizaje:

| Aprendizajes   | Porcentaje de centro educativo | Porcentaje regional | Porcentaje nacional |
|--|--------------------------------|---------------------|---------------------|
| LA SOCIEDAD CONTEMPORANEA: PROCESOS HISTORICOS, GEOPOLITICOS Y POBLACIONALES A ESCALA GLOBAL DESDE E | 71,56                          | 68,10               | 69,70               |
| LA SOCIEDAD CONTEMPORANEA: LA INTERDEPENDENCIA E INTERCONEXION GLOBAL Y LOS PROCESOS HISTORICOS QUE  | 57,78                          | 52,79               | 54,74               |

Porcentaje de acierto por aprendizaje por centro educativo, según dirección regional educativa en el componente de Matemáticas

Centro educativo: CINDEA MIRAMAR-PITAHAYA

Porcentaje de aciertos:

| Porcentaje de centro educativo | Porcentaje regional | Porcentaje nacional |
|--------------------------------|---------------------|---------------------|
| 41,26                          | 51,60               | 48,53               |

Porcentaje por aprendizaje:

| Aprendizajes               | Porcentaje de centro educativo | Porcentaje regional | Porcentaje nacional |
|----------------------------|--------------------------------|---------------------|---------------------|
| GEOMETRIA                  | 46,30                          | 54,27               | 48,79               |
| RELACIONES Y ALGEBRA       | 46,38                          | 52,85               | 51,84               |
| ESTADISTICA Y PROBABILIDAD | 31,11                          | 47,69               | 44,97               |

Porcentaje de acierto por aprendizaje por centro educativo, según dirección regional educativa en el componente de Ciencias



PRUEBA NACIONAL ESTANDARIZADA  
INFORME REGIONAL - APLICACIÓN SUMATIVA 2025  
**SECUNDARIA NOCTURNO**

Centro educativo: CINDEA MIRAMAR-PITAHAYA

Porcentaje de aciertos:

| Porcentaje de centro educativo | Porcentaje regional | Porcentaje nacional |
|--------------------------------|---------------------|---------------------|
| 43,58                          | 47,07               | 49,11               |

Porcentaje por aprendizaje:

| Aprendizajes                                    | Porcentaje de centro educativo | Porcentaje regional | Porcentaje nacional |
|---|--------------------------------|---------------------|---------------------|
| SISTEMAS BIOLÓGICOS                             | 66,67                          | 64,05               | 65,54               |
| CARACTERÍSTICAS E INTERRELACIONES POBLACIONALES | 55,56                          | 55,41               | 53,72               |
| EQUILIBRIO ECOLÓGICO                            | 55,56                          | 60,45               | 62,33               |
| GENÉTICA  | 51,85                          | 45,98               | 46,35               |
| EVOLUCIÓN                                       | 66,67                          | 54,82               | 58,22               |
| LA MATERIA BASE DEL UNIVERSO                    | 52,78                          | 54,02               | 56,93               |
| LA MATERIA EN SU INTERIOR                       | 27,78                          | 33,52               | 34,49               |
| TRANSFORMACIONES DE LA MATERIA                  | 16,67                          | 33,76               | 32,01               |
| DISOLUCIONES                                    | 40,74                          | 39,55               | 44,34               |
| MAGNITUDES FÍSICAS                              | 55,56                          | 57,88               | 62,43               |
| MOVIMIENTO DE LOS CUERPOS                       | 59,26                          | 53,38               | 52,58               |
| LEYES DE NEWTON                                 | 33,33                          | 36,17               | 36,38               |
| GRAVITACIÓN UNIVERSAL.                          | 33,33                          | 37,94               | 38,74               |
| TRABAJO Y ENERGÍA                               | 37,04                          | 45,77               | 47,84               |
| HIDROSTÁTICA                                    | 11,11                          | 30,23               | 34,35               |
| ELECTROSTÁTICA                                  | 33,33                          | 50,16               | 59,50               |



PRUEBA NACIONAL ESTANDARIZADA  
INFORME REGIONAL - APLICACIÓN SUMATIVA 2025  
**SECUNDARIA NOCTURNO**

Porcentaje de acierto por aprendizaje por centro educativo, según dirección regional educativa en el componente de Educación Cívica

Centro educativo: CINDEA MIRAMAR-PITAHAYA

Porcentaje de aciertos:

| Porcentaje de centro educativo | Porcentaje regional | Porcentaje nacional |
|--------------------------------|---------------------|---------------------|
| 74,58                          | 73,00               | 72,92               |

Porcentaje por aprendizaje:

| Aprendizajes  | Porcentaje de centro educativo | Porcentaje regional | Porcentaje nacional |
|---|--------------------------------|---------------------|---------------------|
| LOS REGIMENES POLITICOS   | 70,09                          | 68,54               | 68,93               |
| ORGANIZACION Y FUNCIONAMIENTO DEL REGIMEN POLITICO DEMOCRATICO COSTARRICENSE. | 77,78                          | 78,83               | 80,08               |
| SISTEMA ELECTORAL DE COSTA RICA   | 65,74                          | 64,38               | 62,14               |
| EL ESTADO COSTARRICENSE GARANTE DE LA IGUALDAD DE OPORTUNIDADES               | 84,72                          | 80,26               | 80,51               |



PRUEBA NACIONAL ESTANDARIZADA  
INFORME REGIONAL - APLICACIÓN SUMATIVA 2025  
**SECUNDARIA TECNICO**

## Presentación

La Prueba Nacional Estandarizada, aplicación sumativa 2025, tiene como objetivo generar información técnica y pedagógica sobre los aprendizajes alcanzados por el estudiantado en los componentes evaluados en la prueba. Esta información permite a las direcciones regionales de educación identificar fortalezas, oportunidades de mejora y áreas que requieren atención prioritaria para fortalecer los procesos en los centros educativos.

Este informe regional presenta los resultados obtenidos en todos los componentes evaluados. La información se reporta en términos de porcentajes y se organiza a partir de diversas variables de interés. En primer lugar, se ofrece una comparación entre el porcentaje alcanzado por el estudiantado de la dirección regional y el promedio nacional, lo cual permite situar el desempeño regional dentro del contexto del país. Seguidamente, se presenta la desagregación del porcentaje según sexo, con el propósito de visibilizar posibles brechas de desempeño entre hombres y mujeres en cada componente.

Adicionalmente, el informe incorpora la comparación del porcentaje según la zona geográfica donde se ubica el centro educativo, diferenciando entre zona urbana y zona rural, así como según el tipo de institución, distinguiendo entre centros educativos públicos y privados. Estas desagregaciones permiten analizar cómo se distribuyen los resultados en función de variables contextuales relevantes para la gestión educativa regional.

El documento también incluye el porcentaje por circuito educativo en cada componente, acompañado de los referentes regional y nacional, lo cual facilita la identificación de circuitos con desempeños superiores o inferiores al promedio. Asimismo, se presenta el porcentaje de acierto por aprendizaje evaluado para cada centro educativo, junto con los correspondientes promedios regional y nacional. Este nivel de detalle permite identificar los aprendizajes específicos en los que cada centro educativo se encuentra por encima o por debajo de los referentes, orientando la toma de decisiones pedagógicas y la planificación de acciones de mejora a nivel institucional.

Además, para cada centro educativo, se incluye un análisis sobre el porcentaje de acierto por aprendizaje en cada uno de los componentes evaluados, con la finalidad de que las direcciones regionales y los centros educativos puedan profundizar en aquellos aprendizajes en los que el estudiantado presenta un menor porcentaje de acierto y, a partir de ello, orientar estrategias pedagógicas focalizadas que contribuyan al fortalecimiento de esos contenidos. También, permite reforzar aquellos con altos porcentajes, desde un enfoque positivo de la evaluación.

Este documento constituye una herramienta de apoyo técnico para la gestión regional, el acompañamiento a los centros educativos y la planificación de acciones que promuevan la mejora continua de los aprendizajes, con criterios de equidad, pertinencia y calidad educativa.



PRUEBA NACIONAL ESTANDARIZADA  
INFORME REGIONAL - APLICACIÓN SUMATIVA 2025  
**SECUNDARIA TECNICO**

Dirección regional: PUNTARENAS

## INFORMACIÓN DE LA DIRECCIÓN REGIONAL

Tabla 1. Puntaje promedio del estudiantado de la dirección regional educativa

| Componente        | Dirección regional | Nacional |
|-------------------|--------------------|----------|
| Español           | 67,62              | 71,60    |
| Estudios Sociales | 70,21              | 75,18    |
| Matemáticas       | 46,95              | 55,94    |
| Ciencias          | 57,55              | 62,91    |
| Educación Cívica  | 75,34              | 81,81    |

Tabla 2. Puntaje promedio del estudiantado de la dirección regional educativa, según sexo

| Componente        | Hombres | Mujeres |
|-------------------|---------|---------|
| Español           | 66,50   | 68,79   |
| Estudios Sociales | 69,75   | 70,68   |
| Matemáticas       | 48,16   | 45,68   |
| Ciencias          | 58,03   | 57,06   |
| Educación Cívica  | 73,32   | 77,44   |

Tabla 3. Puntaje promedio del estudiantado de la dirección regional educativa, según zona

| Componente        | Urbano | Rural |
|-------------------|--------|-------|
| Español           | 65,88  | 69,86 |
| Estudios Sociales | 68,28  | 72,68 |
| Matemáticas       | 46,22  | 47,89 |
| Ciencias          | 56,75  | 58,59 |
| Educación Cívica  | 73,88  | 77,22 |



PRUEBA NACIONAL ESTANDARIZADA  
INFORME REGIONAL - APLICACIÓN SUMATIVA 2025  
**SECUNDARIA TECNICO**

Tabla 4. Puntaje promedio del estudiantado de la dirección regional educativa, según tipo de institución

| Componente        | Público | Privado |
|-------------------|---------|---------|
| Español           | 67,62   |         |
| Estudios Sociales | 70,21   |         |
| Matemáticas       | 46,95   |         |
| Ciencias          | 57,55   |         |
| Educación Cívica  | 75,34   |         |



PRUEBA NACIONAL ESTANDARIZADA  
INFORME REGIONAL - APLICACIÓN SUMATIVA 2025  
**SECUNDARIA TECNICO**

## INFORMACIÓN POR COMPONENTE Y CIRCUITO

Tabla 5: Porcentaje promedio del estudiantado de cada circuito de la dirección regional educativa en el componente de Español

Promedio nacional: 71,60

Promedio regional: 67,62

| Circuito | Porcentaje promedio |
|----------|---------------------|
| 01       | 65,88               |
| 06       | 69,49               |
| 07       | 70,53               |

Tabla 6: Porcentaje promedio del estudiantado de cada circuito de la dirección regional educativa en el componente de Estudios Sociales

Promedio nacional: 75,18

Promedio regional: 70,21

| Circuito | Porcentaje promedio |
|----------|---------------------|
| 01       | 68,28               |
| 06       | 75,37               |
| 07       | 67,83               |

Tabla 7: Porcentaje promedio del estudiantado de cada circuito de la dirección regional educativa en el componente de Matemáticas

Promedio nacional: 55,94

Promedio regional: 46,95

| Circuito | Porcentaje promedio |
|----------|---------------------|
| 01       | 46,22               |
| 06       | 44,32               |
| 07       | 54,33               |



PRUEBA NACIONAL ESTANDARIZADA  
INFORME REGIONAL - APLICACIÓN SUMATIVA 2025  
**SECUNDARIA TECNICO**

Tabla 8: Porcentaje promedio del estudiantado de cada circuito de la dirección regional educativa en el componente de Ciencias

Promedio nacional: 62,91

Promedio regional: 57,55

| Circuito | Porcentaje promedio |
|----------|---------------------|
| 01       | 56,75               |
| 06       | 54,32               |
| 07       | 66,31               |

Tabla 9: Porcentaje promedio del estudiantado de cada circuito de la dirección regional educativa en el componente de Educación Cívica

Promedio nacional: 81,81

Promedio regional: 75,34

| Circuito | Porcentaje promedio |
|----------|---------------------|
| 01       | 73,88               |
| 06       | 78,91               |
| 07       | 74,17               |



PRUEBA NACIONAL ESTANDARIZADA  
INFORME REGIONAL - APLICACIÓN SUMATIVA 2025  
**SECUNDARIA TECNICO**

**INFORMACIÓN POR CENTRO EDUCATIVO Y COMPONENTE**

Porcentaje de acierto por aprendizaje por centro educativo, según dirección regional educativa en el componente de Español

Centro educativo: C.T.P. DE PUNTARENAS

Porcentaje de aciertos:

| Porcentaje de centro educativo | Porcentaje regional | Porcentaje nacional |
|--------------------------------|---------------------|---------------------|
| <b>65,92</b>                   | 67,46               | 71,36               |

Porcentaje por aprendizaje:

| Aprendizajes   | Porcentaje de centro educativo | Porcentaje regional | Porcentaje nacional |
|--|--------------------------------|---------------------|---------------------|
| IDENTIFICA INFORMACION EN TEXTOS LITERARIOS A PARTIR DE LA REORGANIZACION DE LA COMPRESION LITERAL.  | <b>65,77</b>                   | 68,98               | 71,95               |
| IDENTIFICA INFORMACION EN TEXTOS NO LITERARIOS A PARTIR DE LA REORGANIZACION DE LA COMPRESION LITER  | <b>69,87</b>                   | 72,66               | 77,60               |
| RECONOCE EL TIPO DE SOCIEDAD REPRESENTADA POR EL TEXTO LITERARIO.                                    | <b>65,19</b>                   | 65,48               | 72,46               |
| INFIERE LA POSICION DEL TEXTO LITERARIO ANTE EL MUNDO MOSTRADO.                                      | <b>63,85</b>                   | 66,77               | 72,06               |
| INTERPRETA LA POSICION DEL TEXTO NO LITERARIO ANTE EL MUNDO REPRESENTADO.                            | <b>65,54</b>                   | 68,31               | 71,16               |
| RECONOCE EL TIPO DE SOCIEDAD PRESENTE EN EL TEXTO NO LITERARIO.                                      | <b>70,96</b>                   | 70,78               | 74,81               |
| INTERPRETA, EN TEXTOS LITERARIOS, LOS RECURSOS RETORICOS COMO APORTES A LA SIGNIFICACION INTRATEXTUA | <b>63,08</b>                   | 64,50               | 70,67               |
| INFIERE EL COMPONENTE SEMANTICO (IMPLICITO) EN UN TEXTO NO LITERARIO.                                | <b>63,65</b>                   | 63,42               | 65,01               |
| INFIERE LAS IMPLICACIONES DEL PENSAMIENTO SOCIAL DERIVADAS DEL TEXTO LITERARIO.                      | <b>65,38</b>                   | 66,23               | 66,51               |



PRUEBA NACIONAL ESTANDARIZADA  
INFORME REGIONAL - APLICACIÓN SUMATIVA 2025  
**SECUNDARIA TECNICO**

Porcentaje de acierto por aprendizaje por centro educativo, según dirección regional educativa en el componente de Estudios Sociales

Centro educativo: C.T.P. DE PUNTARENAS

Porcentaje de aciertos:

| Porcentaje de centro educativo | Porcentaje regional | Porcentaje nacional |
|--------------------------------|---------------------|---------------------|
| 69,03                          | 71,04               | 75,99               |

Porcentaje por aprendizaje:

| Aprendizajes   | Porcentaje de centro educativo | Porcentaje regional | Porcentaje nacional |
|--|--------------------------------|---------------------|---------------------|
| LA SOCIEDAD CONTEMPORANEA: PROCESOS HISTORICOS, GEOPOLITICOS Y POBLACIONALES A ESCALA GLOBAL DESDE E | 66,14                          | 68,28               | 73,57               |
| LA SOCIEDAD CONTEMPORANEA: LA INTERDEPENDENCIA E INTERCONEXION GLOBAL Y LOS PROCESOS HISTORICOS QUE  | 71,91                          | 73,79               | 78,41               |

Porcentaje de acierto por aprendizaje por centro educativo, según dirección regional educativa en el componente de Matemáticas

Centro educativo: C.T.P. DE PUNTARENAS

Porcentaje de aciertos:

| Porcentaje de centro educativo | Porcentaje regional | Porcentaje nacional |
|--------------------------------|---------------------|---------------------|
| 42,67                          | 43,51               | 52,06               |

Porcentaje por aprendizaje:

| Aprendizajes               | Porcentaje de centro educativo | Porcentaje regional | Porcentaje nacional |
|----------------------------|--------------------------------|---------------------|---------------------|
| GEOMETRIA                  | 46,35                          | 46,86               | 55,50               |
| RELACIONES Y ALGEBRA       | 49,67                          | 50,42               | 59,60               |
| ESTADISTICA Y PROBABILIDAD | 32,00                          | 33,25               | 41,08               |

Porcentaje de acierto por aprendizaje por centro educativo, según dirección regional educativa en el componente de Ciencias



PRUEBA NACIONAL ESTANDARIZADA  
INFORME REGIONAL - APLICACIÓN SUMATIVA 2025  
**SECUNDARIA TECNICO**

Centro educativo: C.T.P. DE PUNTARENAS

Porcentaje de aciertos:

| Porcentaje de centro educativo | Porcentaje regional | Porcentaje nacional |
|--------------------------------|---------------------|---------------------|
| <b>57,86</b>                   | 58,32               | 63,47               |

Porcentaje por aprendizaje:

| Aprendizajes                                    | Porcentaje de centro educativo | Porcentaje regional | Porcentaje nacional |
|---|--------------------------------|---------------------|---------------------|
| MAGNITUDES FISICAS                              | <b>43,85</b>                   | 42,42               | 56,69               |
| MOVIMIENTO DE LOS CUERPOS                       | <b>55,90</b>                   | 54,26               | 64,59               |
| LEYES DE NEWTON                                 | <b>49,23</b>                   | 46,10               | 51,76               |
| GRAVITACION UNIVERSAL.                          | <b>65,38</b>                   | 64,94               | 74,26               |
| TRABAJO Y ENERGIA                               | <b>39,74</b>                   | 41,70               | 48,77               |
| HIDROSTATICA                                    | <b>63,85</b>                   | 61,47               | 58,49               |
| ELECTROSTATICA                                  | <b>62,31</b>                   | 63,20               | 68,03               |
| SISTEMAS BIOLOGICOS                             | <b>67,69</b>                   | 70,13               | 74,56               |
| CARACTERISTICAS E INTERRELACIONES POBLACIONALES | <b>68,97</b>                   | 71,86               | 73,64               |
| EQUILIBRIO ECOLOGICO                            | <b>60,77</b>                   | 68,40               | 71,83               |
| GENETICA  | <b>50,26</b>                   | 51,37               | 58,10               |
| EVOLUCION                                       | <b>56,15</b>                   | 58,01               | 56,20               |
| LA MATERIA BASE DEL UNIVERSO                    | <b>60,00</b>                   | 60,50               | 68,87               |
| LA MATERIA EN SU INTERIOR                       | <b>33,46</b>                   | 34,42               | 43,24               |
| TRANSFORMACIONES DE LA MATERIA                  | <b>90,77</b>                   | 86,80               | 87,18               |
| DISOLUCIONES                                    | <b>57,44</b>                   | 57,58               | 59,29               |



PRUEBA NACIONAL ESTANDARIZADA  
INFORME REGIONAL - APLICACIÓN SUMATIVA 2025  
**SECUNDARIA TECNICO**

Porcentaje de acierto por aprendizaje por centro educativo, según dirección regional educativa en el componente de Educación Cívica

Centro educativo: C.T.P. DE PUNTARENAS

Porcentaje de aciertos:

| Porcentaje de centro educativo | Porcentaje regional | Porcentaje nacional |
|--------------------------------|---------------------|---------------------|
| <b>73,39</b>                   | 74,61               | 80,67               |

Porcentaje por aprendizaje:

| Aprendizajes  | Porcentaje de centro educativo | Porcentaje regional | Porcentaje nacional |
|---|--------------------------------|---------------------|---------------------|
| LOS REGIMENES POLITICOS   | <b>74,91</b>                   | 76,69               | 84,44               |
| ORGANIZACION Y FUNCIONAMIENTO DEL REGIMEN POLITICO DEMOCRATICO COSTARRICENSE. | <b>64,62</b>                   | 64,01               | 68,16               |
| SISTEMA ELECTORAL DE COSTA RICA   | <b>76,73</b>                   | 79,22               | 86,47               |
| EL ESTADO COSTARRICENSE GARANTE DE LA IGUALDAD DE OPORTUNIDADES               | <b>77,31</b>                   | 78,52               | 83,60               |



PRUEBA NACIONAL ESTANDARIZADA  
INFORME REGIONAL - APLICACIÓN SUMATIVA 2025  
**SECUNDARIA TECNICO**

Porcentaje de acierto por aprendizaje por centro educativo, según dirección regional educativa en el componente de Español

Centro educativo: C.T.P. DE SANTA ELENA

Porcentaje de aciertos:

| Porcentaje de centro educativo | Porcentaje regional | Porcentaje nacional |
|--------------------------------|---------------------|---------------------|
| <b>69,01</b>                   | 67,46               | 71,36               |

Porcentaje por aprendizaje:

| Aprendizajes   | Porcentaje de centro educativo | Porcentaje regional | Porcentaje nacional |
|--|--------------------------------|---------------------|---------------------|
| IDENTIFICA INFORMACION EN TEXTOS LITERARIOS A PARTIR DE LA REORGANIZACION DE LA COMPRESION LITERAL.  | <b>72,05</b>                   | 68,98               | 71,95               |
| IDENTIFICA INFORMACION EN TEXTOS NO LITERARIOS A PARTIR DE LA REORGANIZACION DE LA COMPRESION LITER  | <b>77,18</b>                   | 72,66               | 77,60               |
| RECONOCE EL TIPO DE SOCIEDAD REPRESENTADA POR EL TEXTO LITERARIO.                                    | <b>63,46</b>                   | 65,48               | 72,46               |
| INFIERE LA POSICION DEL TEXTO LITERARIO ANTE EL MUNDO MOSTRADO.                                      | <b>71,15</b>                   | 66,77               | 72,06               |
| INTERPRETA LA POSICION DEL TEXTO NO LITERARIO ANTE EL MUNDO REPRESENTADO.                            | <b>72,62</b>                   | 68,31               | 71,16               |
| RECONOCE EL TIPO DE SOCIEDAD PRESENTE EN EL TEXTO NO LITERARIO.                                      | <b>68,46</b>                   | 70,78               | 74,81               |
| INTERPRETA, EN TEXTOS LITERARIOS, LOS RECURSOS RETORICOS COMO APORTES A LA SIGNIFICACION INTRATEXTUA | <b>65,77</b>                   | 64,50               | 70,67               |
| INFIERE EL COMPONENTE SEMANTICO (IMPLICITO) EN UN TEXTO NO LITERARIO.                                | <b>62,69</b>                   | 63,42               | 65,01               |
| INFIERE LAS IMPLICACIONES DEL PENSAMIENTO SOCIAL DERIVADAS DEL TEXTO LITERARIO.                      | <b>67,69</b>                   | 66,23               | 66,51               |



PRUEBA NACIONAL ESTANDARIZADA  
INFORME REGIONAL - APLICACIÓN SUMATIVA 2025  
**SECUNDARIA TECNICO**

Porcentaje de acierto por aprendizaje por centro educativo, según dirección regional educativa en el componente de Estudios Sociales

Centro educativo: C.T.P. DE SANTA ELENA

Porcentaje de aciertos:

| Porcentaje de centro educativo | Porcentaje regional | Porcentaje nacional |
|--------------------------------|---------------------|---------------------|
| <b>76,37</b>                   | 71,04               | 75,99               |

Porcentaje por aprendizaje:

| Aprendizajes   | Porcentaje de centro educativo | Porcentaje regional | Porcentaje nacional |
|--|--------------------------------|---------------------|---------------------|
| LA SOCIEDAD CONTEMPORANEA: PROCESOS HISTORICOS, GEOPOLITICOS Y POBLACIONALES A ESCALA GLOBAL DESDE E | <b>73,66</b>                   | 68,28               | 73,57               |
| LA SOCIEDAD CONTEMPORANEA: LA INTERDEPENDENCIA E INTERCONEXION GLOBAL Y LOS PROCESOS HISTORICOS QUE  | <b>79,08</b>                   | 73,79               | 78,41               |

Porcentaje de acierto por aprendizaje por centro educativo, según dirección regional educativa en el componente de Matemáticas

Centro educativo: C.T.P. DE SANTA ELENA

Porcentaje de aciertos:

| Porcentaje de centro educativo | Porcentaje regional | Porcentaje nacional |
|--------------------------------|---------------------|---------------------|
| <b>40,94</b>                   | 43,51               | 52,06               |

Porcentaje por aprendizaje:

| Aprendizajes               | Porcentaje de centro educativo | Porcentaje regional | Porcentaje nacional |
|----------------------------|--------------------------------|---------------------|---------------------|
| GEOMETRIA                  | <b>44,74</b>                   | 46,86               | 55,50               |
| RELACIONES Y ALGEBRA       | <b>47,63</b>                   | 50,42               | 59,60               |
| ESTADISTICA Y PROBABILIDAD | <b>30,46</b>                   | 33,25               | 41,08               |

Porcentaje de acierto por aprendizaje por centro educativo, según dirección regional educativa en el componente de Ciencias



PRUEBA NACIONAL ESTANDARIZADA  
INFORME REGIONAL - APLICACIÓN SUMATIVA 2025  
**SECUNDARIA TECNICO**

Centro educativo: C.T.P. DE SANTA ELENA

Porcentaje de aciertos:

| Porcentaje de centro educativo | Porcentaje regional | Porcentaje nacional |
|--------------------------------|---------------------|---------------------|
| 54,71                          | 58,32               | 63,47               |

Porcentaje por aprendizaje:

| Aprendizajes                                    | Porcentaje de centro educativo | Porcentaje regional | Porcentaje nacional |
|---|--------------------------------|---------------------|---------------------|
| MAGNITUDES FISICAS                              | 40,00                          | 42,42               | 56,69               |
| MOVIMIENTO DE LOS CUERPOS                       | 47,69                          | 54,26               | 64,59               |
| LEYES DE NEWTON                                 | 36,15                          | 46,10               | 51,76               |
| GRAVITACION UNIVERSAL.                          | 63,08                          | 64,94               | 74,26               |
| TRABAJO Y ENERGIA                               | 39,49                          | 41,70               | 48,77               |
| HIDROSTATICA                                    | 50,77                          | 61,47               | 58,49               |
| ELECTROSTATICA                                  | 60,00                          | 63,20               | 68,03               |
| SISTEMAS BIOLOGICOS                             | 70,77                          | 70,13               | 74,56               |
| CARACTERISTICAS E INTERRELACIONES POBLACIONALES | 72,82                          | 71,86               | 73,64               |
| EQUILIBRIO ECOLOGICO                            | 75,38                          | 68,40               | 71,83               |
| GENETICA  | 46,15                          | 51,37               | 58,10               |
| EVOLUCION                                       | 53,85                          | 58,01               | 56,20               |
| LA MATERIA BASE DEL UNIVERSO                    | 57,69                          | 60,50               | 68,87               |
| LA MATERIA EN SU INTERIOR                       | 30,00                          | 34,42               | 43,24               |
| TRANSFORMACIONES DE LA MATERIA                  | 79,23                          | 86,80               | 87,18               |
| DISOLUCIONES                                    | 52,31                          | 57,58               | 59,29               |



PRUEBA NACIONAL ESTANDARIZADA  
INFORME REGIONAL - APLICACIÓN SUMATIVA 2025  
**SECUNDARIA TECNICO**

Porcentaje de acierto por aprendizaje por centro educativo, según dirección regional educativa en el componente de Educación Cívica

Centro educativo: C.T.P. DE SANTA ELENA

Porcentaje de aciertos:

| Porcentaje de centro educativo | Porcentaje regional | Porcentaje nacional |
|--------------------------------|---------------------|---------------------|
| <b>77,94</b>                   | 74,61               | 80,67               |

Porcentaje por aprendizaje:

| Aprendizajes  | Porcentaje de centro educativo | Porcentaje regional | Porcentaje nacional |
|---|--------------------------------|---------------------|---------------------|
| LOS REGIMENES POLITICOS   | <b>81,07</b>                   | 76,69               | 84,44               |
| ORGANIZACION Y FUNCIONAMIENTO DEL REGIMEN POLITICO DEMOCRATICO COSTARRICENSE. | <b>66,15</b>                   | 64,01               | 68,16               |
| SISTEMA ELECTORAL DE COSTA RICA   | <b>83,59</b>                   | 79,22               | 86,47               |
| EL ESTADO COSTARRICENSE GARANTE DE LA IGUALDAD DE OPORTUNIDADES               | <b>80,96</b>                   | 78,52               | 83,60               |



PRUEBA NACIONAL ESTANDARIZADA  
INFORME REGIONAL - APLICACIÓN SUMATIVA 2025  
**SECUNDARIA TECNICO**

Porcentaje de acierto por aprendizaje por centro educativo, según dirección regional educativa en el componente de Español

Centro educativo: C.T.P. DE ESPARZA

Porcentaje de aciertos:

| Porcentaje de centro educativo | Porcentaje regional | Porcentaje nacional |
|--------------------------------|---------------------|---------------------|
| <b>70,21</b>                   | 67,46               | 71,36               |

Porcentaje por aprendizaje:

| Aprendizajes   | Porcentaje de centro educativo | Porcentaje regional | Porcentaje nacional |
|--|--------------------------------|---------------------|---------------------|
| IDENTIFICA INFORMACION EN TEXTOS LITERARIOS A PARTIR DE LA REORGANIZACION DE LA COMPRESION LITERAL.  | <b>75,00</b>                   | 68,98               | 71,95               |
| IDENTIFICA INFORMACION EN TEXTOS NO LITERARIOS A PARTIR DE LA REORGANIZACION DE LA COMPRESION LITER  | <b>74,54</b>                   | 72,66               | 77,60               |
| RECONOCE EL TIPO DE SOCIEDAD REPRESENTADA POR EL TEXTO LITERARIO.                                    | <b>70,14</b>                   | 65,48               | 72,46               |
| INFIERE LA POSICION DEL TEXTO LITERARIO ANTE EL MUNDO MOSTRADO.                                      | <b>69,44</b>                   | 66,77               | 72,06               |
| INTERPRETA LA POSICION DEL TEXTO NO LITERARIO ANTE EL MUNDO REPRESENTADO.                            | <b>70,56</b>                   | 68,31               | 71,16               |
| RECONOCE EL TIPO DE SOCIEDAD PRESENTE EN EL TEXTO NO LITERARIO.                                      | <b>74,31</b>                   | 70,78               | 74,81               |
| INTERPRETA, EN TEXTOS LITERARIOS, LOS RECURSOS RETORICOS COMO APORTES A LA SIGNIFICACION INTRATEXTUA | <b>67,36</b>                   | 64,50               | 70,67               |
| INFIERE EL COMPONENTE SEMANTICO (IMPLICITO) EN UN TEXTO NO LITERARIO.                                | <b>63,89</b>                   | 63,42               | 65,01               |
| INFIERE LAS IMPLICACIONES DEL PENSAMIENTO SOCIAL DERIVADAS DEL TEXTO LITERARIO.                      | <b>66,67</b>                   | 66,23               | 66,51               |



PRUEBA NACIONAL ESTANDARIZADA  
INFORME REGIONAL - APLICACIÓN SUMATIVA 2025  
**SECUNDARIA TECNICO**

Porcentaje de acierto por aprendizaje por centro educativo, según dirección regional educativa en el componente de Estudios Sociales

Centro educativo: C.T.P. DE ESPARZA

Porcentaje de aciertos:

| Porcentaje de centro educativo | Porcentaje regional | Porcentaje nacional |
|--------------------------------|---------------------|---------------------|
| 68,72                          | 71,04               | 75,99               |

Porcentaje por aprendizaje:

| Aprendizajes   | Porcentaje de centro educativo | Porcentaje regional | Porcentaje nacional |
|--|--------------------------------|---------------------|---------------------|
| LA SOCIEDAD CONTEMPORANEA: PROCESOS HISTORICOS, GEOPOLITICOS Y POBLACIONALES A ESCALA GLOBAL DESDE E | 66,33                          | 68,28               | 73,57               |
| LA SOCIEDAD CONTEMPORANEA: LA INTERDEPENDENCIA E INTERCONEXION GLOBAL Y LOS PROCESOS HISTORICOS QUE  | 71,11                          | 73,79               | 78,41               |

Porcentaje de acierto por aprendizaje por centro educativo, según dirección regional educativa en el componente de Matemáticas

Centro educativo: C.T.P. DE ESPARZA

Porcentaje de aciertos:

| Porcentaje de centro educativo | Porcentaje regional | Porcentaje nacional |
|--------------------------------|---------------------|---------------------|
| 51,18                          | 43,51               | 52,06               |

Porcentaje por aprendizaje:

| Aprendizajes               | Porcentaje de centro educativo | Porcentaje regional | Porcentaje nacional |
|----------------------------|--------------------------------|---------------------|---------------------|
| GEOMETRIA                  | 52,55                          | 46,86               | 55,50               |
| RELACIONES Y ALGEBRA       | 58,21                          | 50,42               | 59,60               |
| ESTADISTICA Y PROBABILIDAD | 42,78                          | 33,25               | 41,08               |

Porcentaje de acierto por aprendizaje por centro educativo, según dirección regional educativa en el componente de Ciencias



PRUEBA NACIONAL ESTANDARIZADA  
INFORME REGIONAL - APLICACIÓN SUMATIVA 2025  
**SECUNDARIA TECNICO**

Centro educativo: C.T.P. DE ESPARZA

Porcentaje de aciertos:

| Porcentaje de centro educativo | Porcentaje regional | Porcentaje nacional |
|--------------------------------|---------------------|---------------------|
| <b>66,51</b>                   | 58,32               | 63,47               |

Porcentaje por aprendizaje:

| Aprendizajes                                    | Porcentaje de centro educativo | Porcentaje regional | Porcentaje nacional |
|---|--------------------------------|---------------------|---------------------|
| MAGNITUDES FISICAS                              | <b>41,67</b>                   | 42,42               | 56,69               |
| MOVIMIENTO DE LOS CUERPOS                       | <b>60,19</b>                   | 54,26               | 64,59               |
| LEYES DE NEWTON                                 | <b>52,78</b>                   | 46,10               | 51,76               |
| GRAVITACION UNIVERSAL.                          | <b>66,67</b>                   | 64,94               | 74,26               |
| TRABAJO Y ENERGIA                               | <b>52,78</b>                   | 41,70               | 48,77               |
| HIDROSTATICA                                    | <b>72,22</b>                   | 61,47               | 58,49               |
| ELECTROSTATICA                                  | <b>72,22</b>                   | 63,20               | 68,03               |
| SISTEMAS BIOLOGICOS                             | <b>77,78</b>                   | 70,13               | 74,56               |
| CARACTERISTICAS E INTERRELACIONES POBLACIONALES | <b>80,56</b>                   | 71,86               | 73,64               |
| EQUILIBRIO ECOLOGICO                            | <b>83,33</b>                   | 68,40               | 71,83               |
| GENETICA  | <b>64,81</b>                   | 51,37               | 58,10               |
| EVOLUCION                                       | <b>72,22</b>                   | 58,01               | 56,20               |
| LA MATERIA BASE DEL UNIVERSO                    | <b>67,36</b>                   | 60,50               | 68,87               |
| LA MATERIA EN SU INTERIOR                       | <b>45,83</b>                   | 34,42               | 43,24               |
| TRANSFORMACIONES DE LA MATERIA                  | <b>86,11</b>                   | 86,80               | 87,18               |
| DISOLUCIONES                                    | <b>67,59</b>                   | 57,58               | 59,29               |



PRUEBA NACIONAL ESTANDARIZADA  
INFORME REGIONAL - APLICACIÓN SUMATIVA 2025  
**SECUNDARIA TECNICO**

Porcentaje de acierto por aprendizaje por centro educativo, según dirección regional educativa en el componente de Educación Cívica

Centro educativo: C.T.P. DE ESPARZA

Porcentaje de aciertos:

| Porcentaje de centro educativo | Porcentaje regional | Porcentaje nacional |
|--------------------------------|---------------------|---------------------|
| 72,99                          | 74,61               | 80,67               |

Porcentaje por aprendizaje:

| Aprendizajes  | Porcentaje de centro educativo | Porcentaje regional | Porcentaje nacional |
|---|--------------------------------|---------------------|---------------------|
| LOS REGIMENES POLITICOS   | 75,21                          | 76,69               | 84,44               |
| ORGANIZACION Y FUNCIONAMIENTO DEL REGIMEN POLITICO DEMOCRATICO COSTARRICENSE. | 57,94                          | 64,01               | 68,16               |
| SISTEMA ELECTORAL DE COSTA RICA   | 80,32                          | 79,22               | 86,47               |
| EL ESTADO COSTARRICENSE GARANTE DE LA IGUALDAD DE OPORTUNIDADES               | 78,47                          | 78,52               | 83,60               |